























Anexo C: Modelo de datos

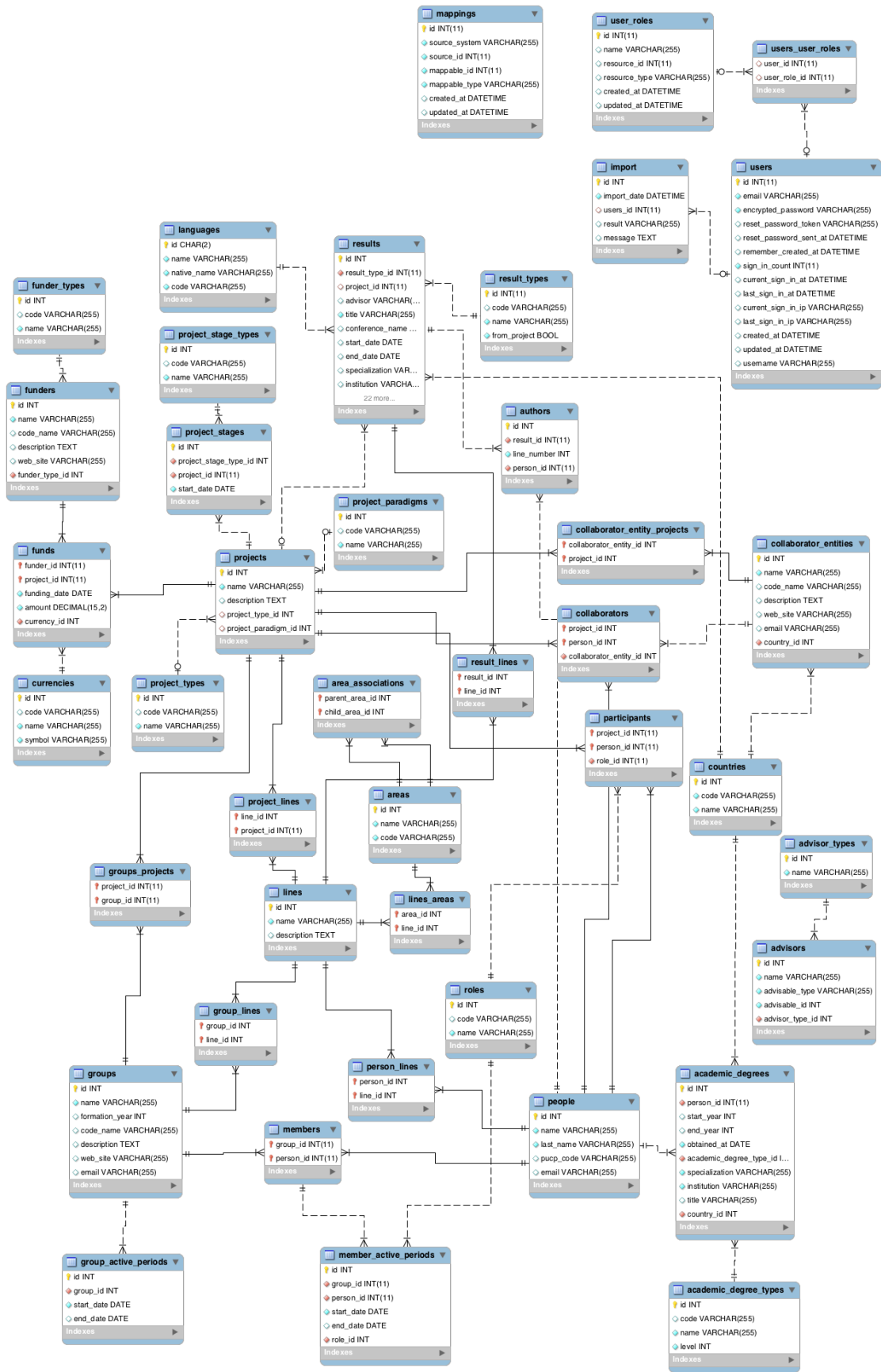

## Anexo D: Campos por tipo de resultado

	Thesis	Journal Article	Tutorial	Conference Proceeding	Conference Assistance	Book	Book Chapter	Research Stay
authors	X	X	X	X	X	X	X	X
advisor	X							
title	X	X	X	X	X	X	X	X
conference_name			X	X				
start_date	X	X	X	X	X	X	X	X
end_date								X
specialization	X							
institution	X							X
journal		X						
proceedings_title			X	X	X			
book_title							X	
chapter							X	
publisher			X	X	X	X	X	
publication_date			X	X	X			
start_page		X	X	X			X	
end_page		X	X	X			X	
number_of_pages						X		
series						X	X	
volume		X				X	X	
issue		X						
edition						X	X	
country	X	X	X	X	X	X	X	X
city	X	X	X	X	X	X	X	X
abstract	X	X	X	X				
language	X	X	X	X	X	X	X	X
isbn		X	X	X	X	X	X	
issn		X	X	X	X	X	X	
url	X	X	X	X	X	X	X	X
doi	X	X	X	X	X	X	X	

## Anexo E: Valores iniciales de la base de datos

Tabla	Valor	Código
Tipos de grado académico	Bachiller	BAC
	Magister	MAG
	Doctor	DOC
Áreas	(Según ACM CCS 2012)	(Sin código)
Países	(Varios)	(Según ISO 3166-1 alpha-2)
Monedas	Soles	PEN
	Dólares	USD
Tipos de entidades de financiamiento	Interna	INT
	Externa	EXT
Idiomas	(Varios)	(Según ISO 639-1)
Paradigmas de investigación	Cuantitativo	QUANT
	Cualitativo	QUALI
	Mixto	MIXED
Tipos de etapa de proyecto	Elaboración	ELA
	Ejecución	EXE
	Detenido	STO
	Evaluación	EVA
	Finalizado	END
Tipos de investigación	Investigación básica	BAS
	Investigación aplicada	APP
Tipos de resultado	Tesis	THES
	Artículo	ARTI
	Tutorial	TUTO
	Acta de conferencia	PROC
	Asistencia a conferencia	ASSI
	Libro	BOOK
	Capítulo de libro	CHAP
	Estancia de investigación	STAY
Roles	Coordinador	COOR
	Investigador principal	PRIN
	Co-investigador	ASSO
	Asistente	ASSI
Tipos de asesor	Asesor principal	PRIN
	Co-asesor	ASSO