

ANEXOS I - Libro Excel



OID	EX_OI D	EX_ OID_B D	COD_ LOCAL	BASE_ DATOS	INS_ EDU	NIV_ MOD	GESTION GESTION_ PROVINCIA/
1	1	1	139375	PUCP_TOTAL	62 PASITOS DE JESUS	Inicial - J	Pública de Pública - S Callao
2	2	2	139375	PUCP_TOTAL	62 PASITOS DE JESUS	Inicial - J	Pública de Pública - S Callao
3	3	3	139375	PUCP_TOTAL	62 PASITOS DE JESUS	Inicial - J	Pública de Pública - S Callao
4	4	4	139380	PUCP_TOTAL	64 DIVINO NIÑO JESUS	Inicial - J	Pública de Pública - S Callao
5	5	5	139380	PUCP_TOTAL	64 DIVINO NIÑO JESUS	Inicial - J	Pública de Pública - S Callao
6	6	6	139399	PUCP_TOTAL	LOS CONEJITOS	Inicial - J	Pública de Pública - S Callao
7	7	7	139403	PUCP_TOTAL	67	Inicial - J	Pública de Pública - S Callao
8	8	8	139417	PUCP_TOTAL	71	Inicial - J	Pública de Pública - S Callao
9	9	9	139417	PUCP_TOTAL	71	Inicial - J	Pública de Pública - S Callao
10	10	10	139422	PUCP_TOTAL	69 MARIA AUXILIADORA	Inicial - J	Pública de Pública - S Callao
11	11	11	139422	PUCP_TOTAL	69 MARIA AUXILIADORA	Inicial - J	Pública de Pública - S Callao
12	12	12	139422	PUCP_TOTAL	69 MARIA AUXILIADORA	Inicial - J	Pública de Pública - S Callao
13	13	13	139436	PUCP_TOTAL	72 SANTA ROSA	Inicial - J	Pública de Pública - S Callao
14	14	14	139436	PUCP_TOTAL	72 SANTA ROSA	Inicial - J	Pública de Pública - S Callao
15	15	15	139436	PUCP_TOTAL	72 SANTA ROSA	Inicial - J	Pública de Pública - S Callao
16	16	17	139455	PUCP_TOTAL	76	Inicial - J	Pública de Pública - S Callao
17	17	18	139455	PUCP_TOTAL	76	Inicial - J	Pública de Pública - S Callao
18	18	19	139455	PUCP_TOTAL	76	Inicial - J	Pública de Pública - S Callao
19	19	20	139460	PUCP_TOTAL	77 ALBINO HERRERA	Inicial - J	Pública de Pública - S Callao
20	20	21	139460	PUCP_TOTAL	77 ALBINO HERRERA	Inicial - J	Pública de Pública - S Callao
21	21	22	139460	PUCP_TOTAL	77 ALBINO HERRERA	Inicial - J	Pública de Pública - S Callao
22	22	24	139484	PUCP_TOTAL	78	Inicial - J	Pública de Pública - S Callao
23	23	25	139484	PUCP_TOTAL	78	Inicial - J	Pública de Pública - S Callao
24	24	26	139506	PUCP_TOTAL	80	Inicial - J	Pública de Pública - S Callao
25	25	27	139506	PUCP_TOTAL	80	Inicial - J	Pública de Pública - S Callao
26	26	28	139506	PUCP_TOTAL	80	Inicial - J	Pública de Pública - S Callao
27	27	29	139511	PUCP_TOTAL	4008 NUESTRA SEÑORA DE FATIMA	Inicial - J	Pública de Pública - S Callao
28	28	30	139511	PUCP_TOTAL	4008 NUESTRA SEÑORA DE FATIMA	Inicial - J	Pública de Pública - S Callao
29	29	31	139511	PUCP_TOTAL	4008 NUESTRA SEÑORA DE FATIMA	Inicial - J	Pública de Pública - S Callao
30	30	32	139525	PUCP_TOTAL	91	Inicial - J	Pública de Pública - S Callao
31	31	33	139525	PUCP_TOTAL	91	Inicial - J	Pública de Pública - S Callao
32	32	35	139549	PUCP_SIN INFO	90 EL AYLLU	Inicial - J	Pública de Pública - S Callao
33	33	36	139554	PUCP_SIN INFO	79 LOS ANGELES DE SARITA	Inicial - J	Pública de Pública - S Callao
34	34	37	139568	PUCP_TOTAL	95 - SANTA ROSA	Inicial - J	Pública de Pública - S Callao
35	35	38	139568	PUCP_TOTAL	95 - SANTA ROSA	Inicial - J	Pública de Pública - S Callao
36	36	39	139568	PUCP_TOTAL	95 - SANTA ROSA	Inicial - J	Pública de Pública - S Callao
37	37	40	139568	PUCP_TOTAL	95 - SANTA ROSA	Inicial - J	Pública de Pública - S Callao
38	38	42	139587	PUCP_PARCIAL_con	94 MIGUEL GRAU	Inicial - J	Pública de Pública - S Callao
39	39	43	139587	PUCP_PARCIAL_con	94 MIGUEL GRAU	Inicial - J	Pública de Pública - S Callao
40	40	44	139587	PUCP_PARCIAL_con	94 MIGUEL GRAU	Inicial - J	Pública de Pública - S Callao
41	41	48	139605	PUCP_TOTAL	84 - NIÑA MARIA	Inicial - J	Pública de Pública - S Callao
42	42	49	139605	PUCP_TOTAL	84 - NIÑA MARIA	Inicial - J	Pública de Pública - S Callao
43	43	50	139605	PUCP_TOTAL	84 - NIÑA MARIA	Inicial - J	Pública de Pública - S Callao
44	44	52	139629	PUCP_TOTAL	86 SEÑOR DE LOS MILAGROS	Inicial - J	Pública de Pública - S Callao
45	45	53	139629	PUCP_TOTAL	86 SEÑOR DE LOS MILAGROS	Inicial - J	Pública de Pública - S Callao
46	46	54	139629	PUCP_TOTAL	86 SEÑOR DE LOS MILAGROS	Inicial - J	Pública de Pública - S Callao
47	47	55	139634	PUCP_TOTAL	87 SANTA ROSA	Inicial - J	Pública de Pública - S Callao
48	48	56	139634	PUCP_TOTAL	87 SANTA ROSA	Inicial - J	Pública de Pública - S Callao
49	49	57	139634	PUCP_TOTAL	87 SANTA ROSA	Inicial - J	Pública de Pública - S Callao
50	50	60	139672	PUCP_SIN INFO	5004 - ALEJANDRO GRANDA RELAYSA	Primaria Pública de Pública - S Callao	
51	51	61	139691	PUCP_TOTAL	103 EDUARDO MARQUEZ TALLEDO	Inicial - J	Pública de Pública - S Callao
52	52	62	139691	PUCP_TOTAL	103 EDUARDO MARQUEZ TALLEDO	Inicial - J	Pública de Pública - S Callao
53	53	63	139691	PUCP_TOTAL	103 EDUARDO MARQUEZ TALLEDO	Inicial - J	Pública de Pública - S Callao
54	54	65	139714	PUCP_TOTAL	100 VICTOR RAUL HAYA DE LA TORRE	Inicial - J	Pública de Pública - S Callao
55	55	66	139714	PUCP_TOTAL	100 VICTOR RAUL HAYA DE LA TORRE	Inicial - J	Pública de Pública - S Callao
56	56	67	139714	PUCP_TOTAL	100 VICTOR RAUL HAYA DE LA TORRE	Inicial - J	Pública de Pública - S Callao
57	57	68	139728	PUCP_TOTAL	109	Inicial - J	Pública de Pública - S Callao
58	58	69	139728	PUCP_TOTAL	109	Inicial - J	Pública de Pública - S Callao

ANEXOS II – Funciones de Transformación de los Factores de Riesgo



FR1: Espacio para Instalaciones y almacenamiento post desastre

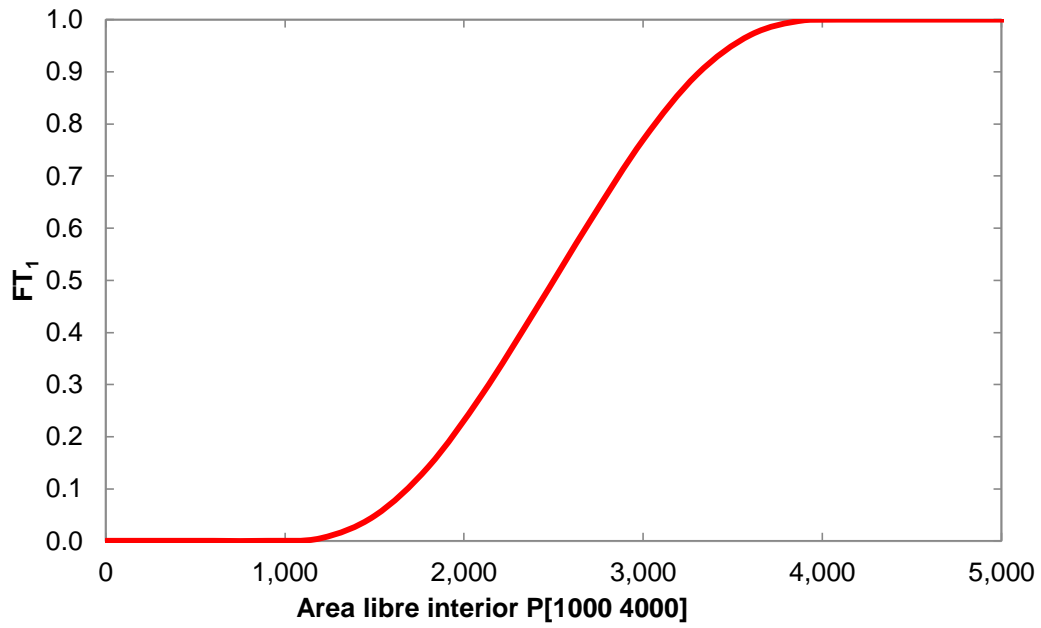

FR2: Cobertura de servicios básicos

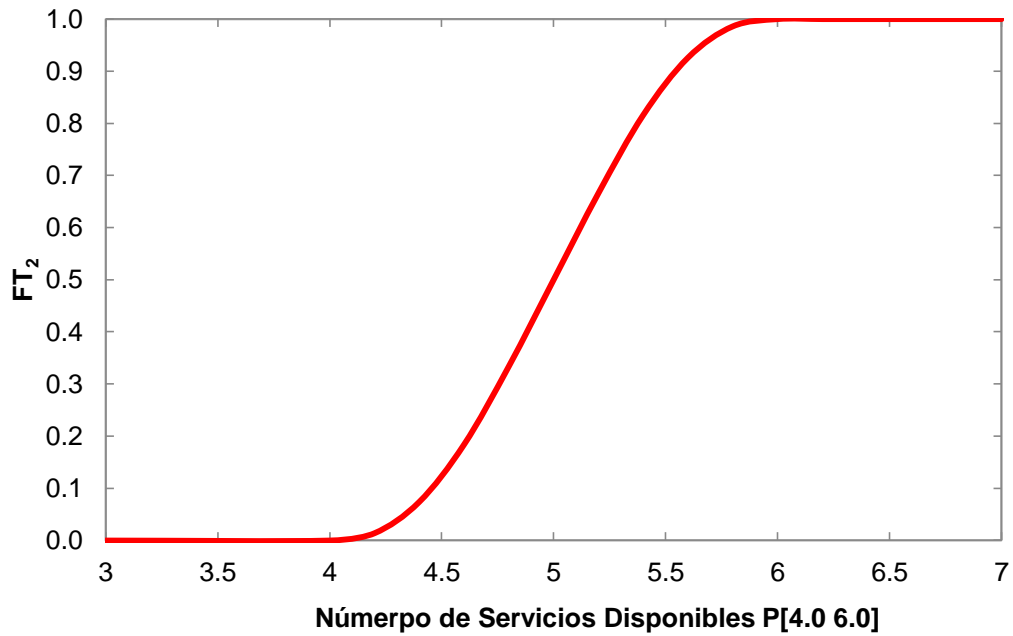

FR3a: Accesibilidad

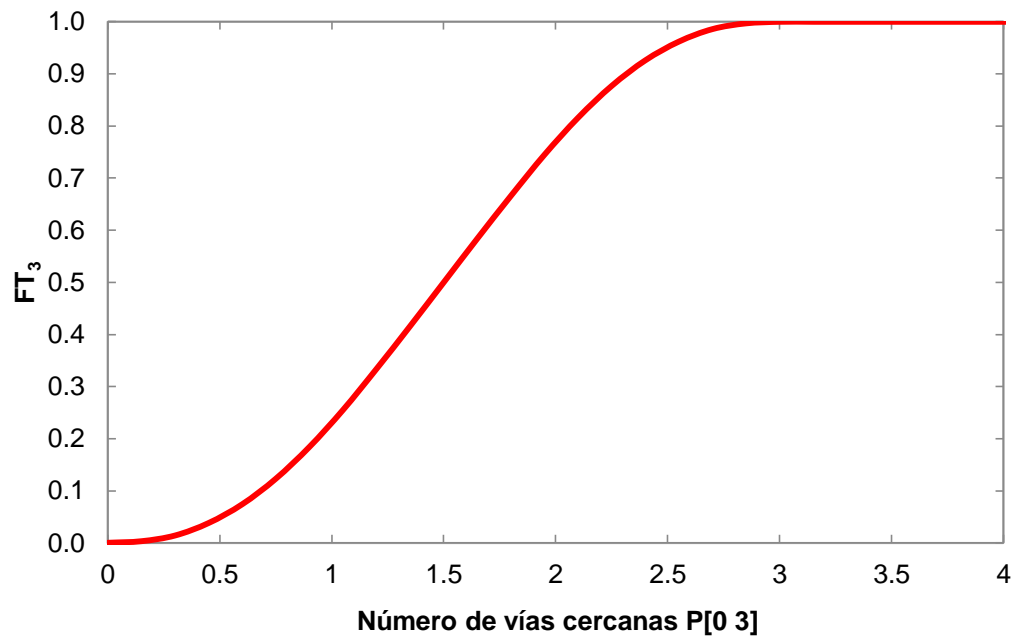

FR3b: Accesibilidad

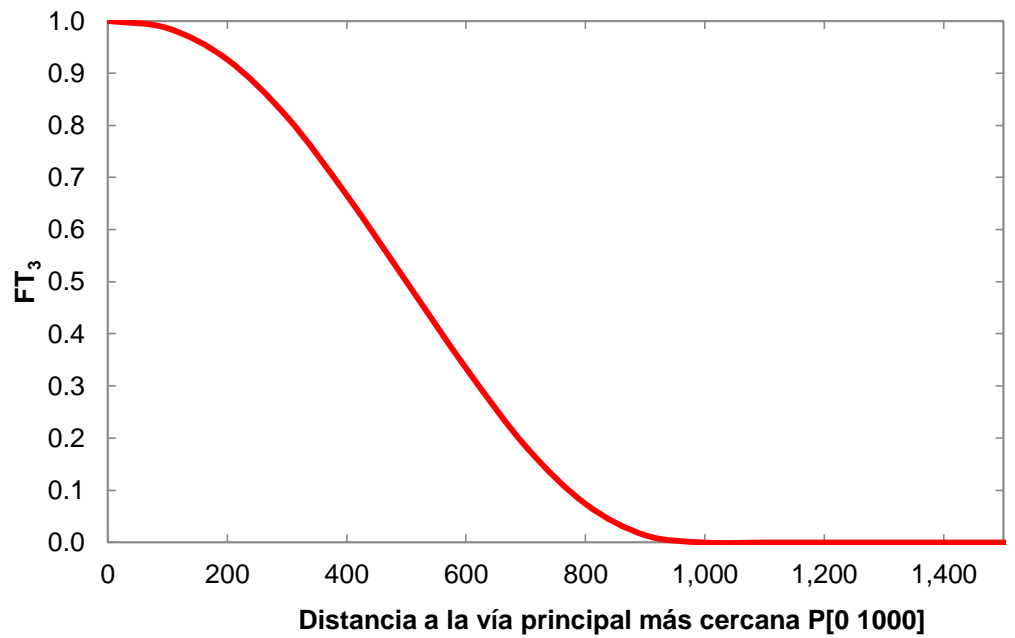

FR4: Organización/Sinergia de la comunidad

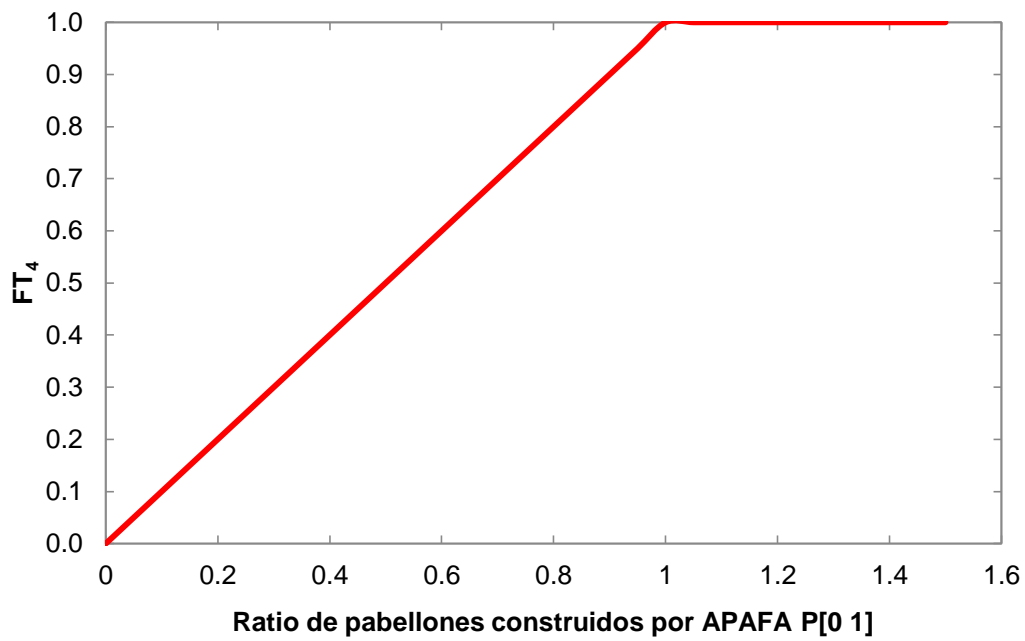

FR5: Población estudiantil expuesta

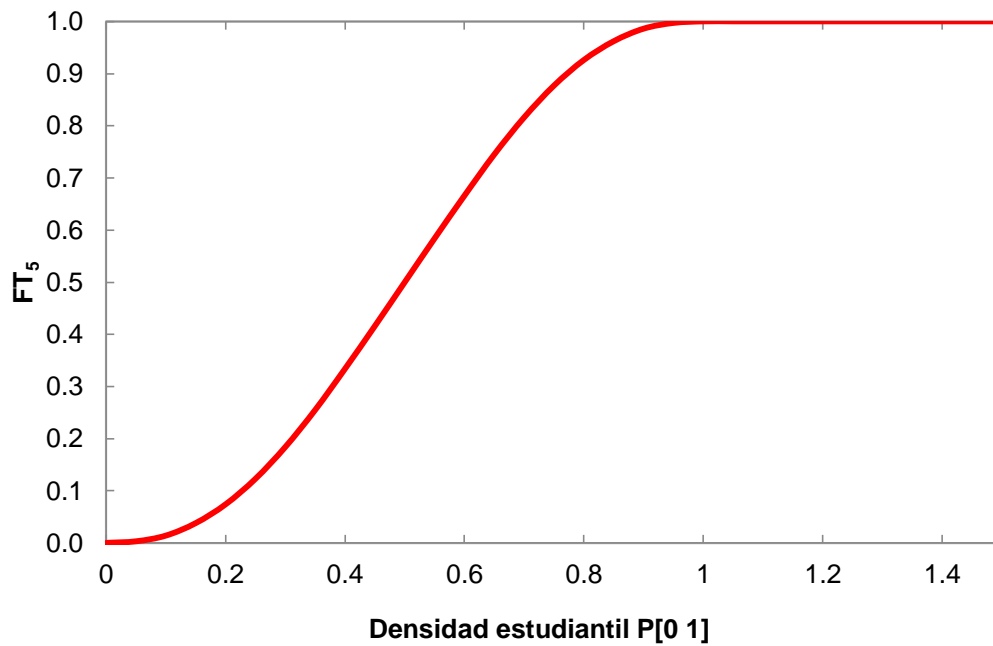

FR6: Demanda de atención postdesastre

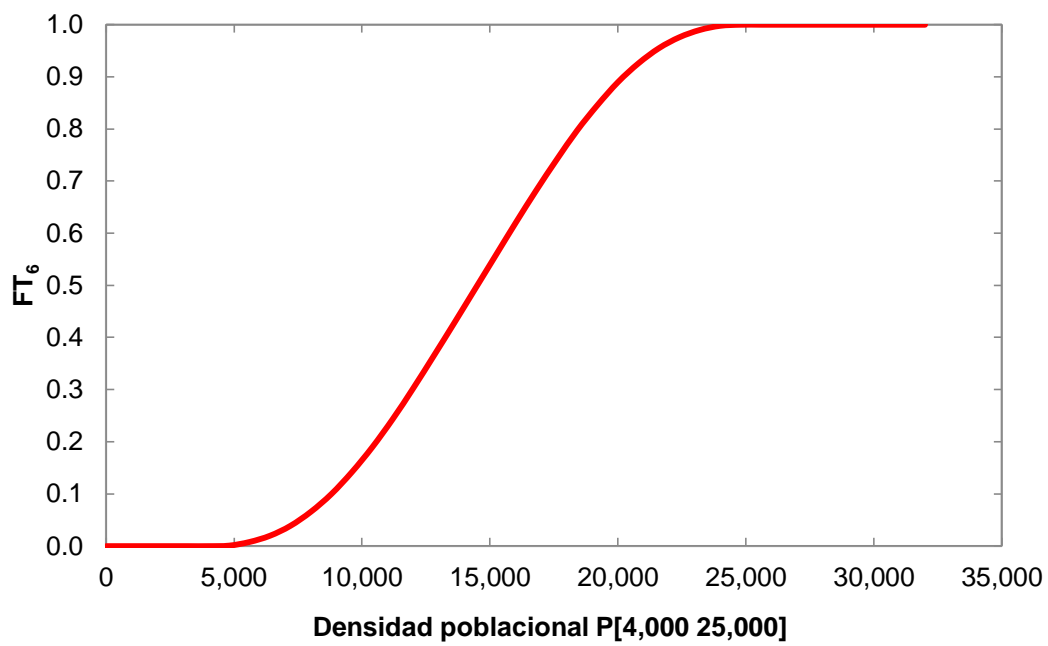

FR7: Desigualdad Social

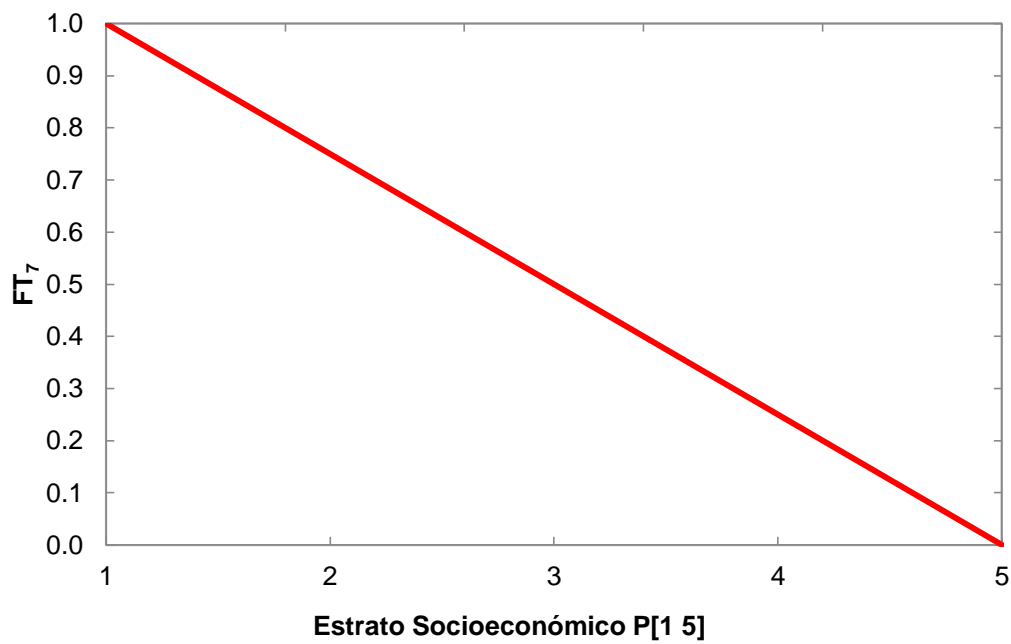

COD. LOCAL	NOMBRE DEL INSTITUTO EDUCATIVO	NIVEL DE DOCENCIA	PROVINCIA	DISTRITO	DIRECCIÓN	ISP	Cant. De Pabellones que no cumplen valores mínimos			NIVEL DE PRIORIDAD
							Sismo Tr=100	Sismo Tr=100	PAE	
139375	62 PASITOS DE JESUS	Inicial - Jardín	Callao	Callao	AVENIDA GUARDIA CHALACA 858	0.55	0	1	3	3
139380	64 DIVINO NIÑO JESUS	Inicial - Jardín	Callao	Callao	JIRON OCTAVIO ESPINOZA S/N	0.49	0	1	1	4
139399	LOS CONEJITOS	Inicial - Cuna-Jardín	Callao	Callao	AVENIDA 2 DE MAYO 245	0.39	0	1	1	4
139403	67	Inicial - Jardín	Callao	Callao	AVENIDA CENTRAL S/N	0.43	1	1	1	2
139417	71	Inicial - Jardín	Callao	Callao	AVENIDA ALAMEDA S/N	0.62	0	2	2	3
139422	69 MARÍA AUXILIADORA	Inicial - Jardín	Callao	Callao	AVENIDA RAMON CASTILLA 250	0.45	1	3	3	2
139436	72 SANTA ROSA	Inicial - Jardín	Callao	Callao	JIRON TAMARUGAL 284	0.26	0	2	3	4
139455	76	Inicial - Jardín	Callao	Callao	JIRON CUZCO S/N	0.50	0	3	3	3
139460	77 ALBINO HERRERA	Inicial - Jardín	Callao	Callao	MZ X LOTE S/N ETAPA II	0.45	0	3	3	4
139484	78	Inicial - Jardín	Callao	Callao	JIRON SALAVERRY S/N	0.42	0	1	1	4
139506	80	Inicial - Jardín	Callao	Callao	MZ O LOTE 19	0.37	0	3	3	4
139511	4008 NUESTRA SEÑORA DE FATIMA	Inicial - Jardín	Callao	Callao	AVENIDA PEREZ SALMON S/N	0.30	0	3	3	4
139525	91	Inicial - Jardín	Callao	Callao	AVENIDA LOS ALAMOS S/N	0.39	2	2	2	2
139549	90 EL AYLLU	Inicial - Jardín	Callao	Callao	PASAJE 28 DE JULIO S/N	0.28	0	0	0	0
139554	79 LOS ANGELES DE SARITA	Inicial - Jardín	Callao	Callao	CALLE LA SIMA MZ L LOTE 27	0.39	0	0	0	0
139568	95 - SANTA ROSA	Inicial - Jardín	Callao	Callao	AVENIDA TUPAC AMARU S/N	0.65	3	3	4	1
139587	94 MIGUEL GRAU	Inicial - Jardín	Callao	Callao	JIRON CHULUCANAS S/N	0.45	1	3	3	2
139605	84 - NIÑA MARIA	Inicial - Jardín	Callao	Callao	PASEO LOS FRANCISCANOS CUADRA 2	0.47	0	3	3	4
139629	86 SEÑOR DE LOS MILAGROS	Inicial - Jardín	Callao	Callao	PASEO LOS DOMINICOS	0.49	0	3	3	4
139634	87 SANTA ROSA	Inicial - Jardín	Callao	Callao	CALLE MISIONERO ESCUDERO 145	0.46	0	3	3	4
139672	5004 - ALEJANDRO GRANDA RELAYSA	Primaria	Callao	Callao	JIRON LORETO 570	0.37	0	0	0	0
139691	103 EDUARDO MARQUEZ TALLEDO	Inicial - Jardín	Callao	Callao	CALLE MZ G LOTE 50	0.41	3	3	3	2
139714	100 VICTOR RAUL HAYA DE LA TORRE	Inicial - Jardín	Callao	Callao	CALLE ALAMO S/N MZ I LOTE S/N	0.49	0	3	3	4
139728	109	Inicial - Jardín	Callao	Callao	MZ A	0.55	3	3	3	1
139747	112 MEDALLITA MLAGROSA	Inicial - Jardín	Callao	Callao	PASAJE MADRE DE DIOS MZ K	0.48	0	2	2	4
139752	115 VIRGEN DE GUADALUPE	Inicial - Jardín	Callao	Callao	AVENIDA QUILCA MZ B LOTE 16	0.54	0	2	2	3
139766	5040 PEDRO RUIZ	Inicial - Jardín	Callao	Callao	JOSEFINA	0.45	0	2	2	4
139785	4001 DOS DE MAYO	Inicial - Jardín	Callao	Callao	AVENIDA GAMARRA 230	0.30	0	13	13	4
139808	4007 - VIRGEN DEL PLAR	Inicial - Jardín	Callao	Callao	MZ D LOTE 20	0.30	1	2	2	2
139813	131	Inicial - Jardín	Callao	Callao	AVENIDA OMICRON CALLE ALFA Y BETA MZ I LOTE A9	0.58	0	1	1	3
139832	5001 LUISA DE SABOGAL	Inicial - Jardín	Callao	Callao	JIRON SAN MARTIN 156	0.30	0	0	0	5
139846	4006 SANTA ROSA DE AMERICA	Inicial - Jardín	Callao	Callao	CALLE S/N URB. RENOVACION PALOMINO	0.39	1	3	3	2
139851	92	Inicial - Cuna-Jardín	Callao	Callao	PARQUE 3 S/N MZ K2 LOTE 20	0.51	3	3	3	1
139865	JUAN PABLO II	Inicial - Cuna-Jardín	Callao	Callao	MZ O	0.30	0	0	0	0
139870	5031 CESAR VALLEJO	Secundaria	Callao	Callao	JIRON TUMBES S/N	0.71	0	4	4	3
139889	5019 - AUGUSTO CAZORLA	Secundaria de Adultos	Callao	Callao	AVENIDA REP DE PANAMA 753	0.32	0	4	4	4
139894	5024	Primaria	Callao	Callao	JIRON SUPE 603	0.39	0	7	7	4
139926	4011 LA TABOADA DE LAS FRESAS	Primaria	Callao	Callao	AVENIDA LOS ALISOS S/N	0.32	0	3	3	4
139950	5003 - VIRGEN DE LA I CONCEPCION	Primaria	Callao	Callao	JIRON ALBERTO SECADA 439	0.40	0	3	4	4
139969	5005 GENMO DON JOSE DE SAN MARTIN	Primaria	Callao	Callao	JIRON AREQUIPA NORTE 143	0.46	0	3	3	4
139974	5006 ALBERTO SECADA	Primaria	Callao	Callao	JIRON MOCTEZUMA 790	0.50	2	3	3	1
139988	5007 NUESTRA SEÑORA DE GUADALUPE	Primaria	Callao	Callao	JIRON MANUEL RAYGADA 295	0.42	3	5	5	2
139993	4003 SANTA MARIA MAZARELLO	Primaria	Callao	Callao	JIRON MONTEAGUDO 303	0.29	0	2	2	4
140048	5049 EMMA DETTMANN DE GUTIERREZ	Secundaria	Callao	Callao	CALLE RUY DIAZ 316	0.46	0	3	4	4
140086	5010	Primaria	Callao	Callao	JIRON CATACAOS 0100	0.73	1	2	2	1
140109	5075 INCA GARCILASO DE LA VEGA	Primaria	Callao	Callao	AVENIDA DANIEL A. CARRION S/N	0.46	0	2	2	4
140114	5074 ALCIDES SPELUCN VEGA	Secundaria de Adultos	Callao	Callao	CALLE 7 S/N	0.60	0	4	4	3
140128	5033 - LAS 200 MILLAS	Secundaria	Callao	Callao	AVENIDA NESTOR GAMBETA Y FAUCETT S/N	0.45	2	5	5	2
140133	5026 JOSE MARIA ARGUEDAS	Educación Básica Alternativa	Callao	Callao	CALLE LAS MORAS S/N	0.50	0	4	4	4
140147	5078 JOSE A QUIÑONES GONZALES	Secundaria de Adultos	Callao	Callao	AVENIDA LOS ALAMOS S/N	0.29	0	2	2	4
140152	5079 JORGE CHAVEZ DARTNELL	Primaria	Callao	Callao	JIRON VICTOR ANDRES BELAUNDE 100	0.45	0	2	2	4
140166	5081 WALTER PEALOZA RAMELLA	Primaria	Callao	Callao	CALLE LAS DELICIAS S/N	0.25	1	2	2	2
140185	5083 SAN MARTIN DE PORRES	Primaria	Callao	Callao	PASAJE MZ X S/N MZ X	0.45	0	3	3	4
140190	5080 SOR ANA DE LOS ANGELES	Secundaria	Callao	Callao	ALAMEDA ALAMEDA DE LOS MISIONEROS S/N	0.39	0	0	0	0
140208	5084 - CARLOS PHILLIPS	Primaria	Callao	Callao	PASAJE K S/N	0.53	0	3	3	3
140213	5085 RAMIRO PRALE PRALE	Primaria	Callao	Callao	CALLE LOS FASANES CUADRA 1 MZ O	0.57	0	5	5	3
140227	5089 VIRGEN MARIA	Primaria	Callao	Callao	MZ P	0.52	0	2	2	3
140232	5092 SANTA ROSA DE LIMA	Primaria	Callao	Callao	PASAJE K MZ G SECTOR V	0.39	0	3	3	4
140246	5095 JULIO RAMON RBEYRO	Primaria	Callao	Callao	AVENIDA OMICRON S/N	0.54	0	5	5	3
140251	5097 SAN JUAN MACIAS	Secundaria	Callao	Callao	AVENIDA CANADA MZ P	0.44	0	2	2	4
140265	HERONAS TOLEDO	Secundaria de Adultos	Callao	Callao	AVENIDA MIGUEL GRAU 1176	0.45	0	1	1	4
140270	POLITECNICO NACIONAL DEL CALLAO	Secundaria de Adultos	Callao	Callao	AVENIDA ELMER FAUCETT S/N	0.71	1	7	7	1
140289	JORGE BASADRE GROHMAN	Secundaria	Callao	Callao	JIRON CALIFORNIA 280	0.34	1	4	4	2
140294	5099 RICARDO PALMA	Secundaria	Callao	Callao	PASAJE JOSE OLAYA S/N	0.46	0	4	4	4
140393	CONV. BENEF. GABRIELA MISTRAL	Inicial - Jardín	Callao	Callao	CALLE LOS CISNES Y LOS HALCONES MZ K	0.39	1	5	5	2
140406	CONV. DEC. NABIF	Inicial - Jardín	Callao	Callao	JIRON LIMA S/N	0.71	1	1	3	1
140411	JUAN LINARES ROJAS	Inicial - Jardín	Callao	Callao	AVENIDA CALIFORNIA S/N	0.42	2	4	4	2
140425	VIRGEN DEL CARMEN	Inicial - Cuna-Jardín	Callao	Callao	AVENIDA NESTOR GAMBETA S/N KM 14	0.36	0	0	0	0
142472	63	Inicial - Jardín	Callao	Bellavista	JIRON COMANDANTE ESPINAR 460	0.34	0	2	2	4
142486	75 - MAURA ROSA	Inicial - Jardín	Callao	Bellavista	AVENIDA JUAN PABLO II 170	0.56	1	4	4	1
142504	SANTA CLARA	Inicial - Cuna-Jardín	Callao	Bellavista	JIRON COLINA 879	0.34	1	1	2	2
142518	5022 FRANCISCO ZQUIERDO RIOS	Primaria de Adultos	Callao	Bellavista	JIRON NICOLAS DE PIEROLA 110	0.45	3	6	6	2
142523	DORA MAYER	Secundaria	Callao	Bellavista	PARQUE LAS AMERICAS 140	0.50	0	5	5	3
142537	5050 SAN PEDRO	Secundaria	Callao	Bellavista	AVENIDA UNO S/N	0.49	1	6	7	2
142542	5011 DARIO ARRUS CUESTAS	Inicial - Jardín	Callao	Bellavista	CALLE 72 S/N	0.39	1	6	6	2
142556	5017 VIRGEN DEL CARMEM	Primaria	Callao	Bellavista	JIRON COLINA 246-250	0.40	1	2	2	2
142561	GENERAL PRADO	Secundaria	Callao	Bellavista	AVENIDA JUAN PABLO II S/N	0.49	0	7	8	4
142603	CALLAO	Secundaria	Callao	Bellavista	AVENIDA JUAN PABLO II S/N	0.53	2	5	5	1
142622	JUAN BENITES LUNA	Inicial - Jardín	Callao	Bellavista	JIRON LOS ZAFIROS 118-122	0.49	0	1	1	4
143382	65 - MI NIÑO JESUS	Inicial - Jardín	Callao	Carmen de La Legua Reynoso	JIRON ABEL CALLIRGOS 336	0.45	1	2	2	2
143396	88 CRISTO MLAGROSO	Inicial - Jardín	Callao	Carmen de La Legua Reynoso	JIRON JORGE CHAVEZ 600	0.48	0	2	3	4
143400	4015 AUGUSTO SALAZAR BONDY	Secundaria	Callao	Carmen de La Legua Reynoso	JIRON ANGEL QUSPE 350	0.62	0	4	4	3
143419	5030 TNTE. CRNEL. LEOPOLDO PEREZ SALMON	Primaria	Callao	Carmen de La Legua Reynoso	AVENIDA JOSE LOPEZ PAZOS 203	0.56	0	2	2	3
143424	5035	Primaria	Callao	Carmen de La Legua Reynoso	AVENIDA SANTOS CHOCANO 788	0.42	1	1	1	2
143438	5041	Primaria	Callao	Carmen de La Legua Reynoso	JIRON LORETO S/N	0.34	0	3	3	4
143462	RAUL PORRAS BARRENECHEA	Secundaria	Callao	Carmen de La Legua Reynoso	JIRON PIURA Y LIMA S/N	0.62	0	6	6	3
143688	68 PAZY AMOR	Inicial - Jardín	Callao	La Perla	AVENIDA LA PAZ 760	0.44	0	4	5	4
143693	5027 ARTURO TIMORAN DE LA H.	Primaria	Callao	La Perla	PASAJE FELIX S/N MZ U	0.54	0	2	2	3
143706	5028 SANTA RITA DE CASIA	Primaria	Callao	La Perla	AVENIDA JOSE GALVEZ 102	0.34	0	0	0	5
143711	4004 SAN MARTIN DE PORRES	Primaria	Callao	La Perla	JIRON LINCOLN 351	0.45	1	3	3	2
143725	4005 ALMTE. MIGUEL GRAU SEMINARIO	Primaria	Callao	La Perla	AVENIDA LA PAZ 1000	0.39	1	5	5	2
143730	JOSE OLAYA BALANDRA	Secundaria	Callao	La Perla	JIRON ATAHUALPA CUADRA 7 S/N	0.46	1	7	7	2
144305	60	Inicial - Jardín	Callao	Ventanilla	AVENIDA CACTUS S/N ZONA CALLE 9	0.26	0	1	1	4
144310	70	Inicial - Jardín	Callao	Ventanilla	CALLE LAS DALIAS S/N	0.31	0	0	0	5
144334	83 AMIGOS DE JESUS	Inicial - Jardín	Callao	Ventanilla	AVENIDA PRINCIPAL MZ LL LOTE 11	0.29	0	0	0	0
144348	93	Inicial - Jardín	Callao	Ventanilla	AVENIDA PRINCIPAL MZ V LOTE 15	0.27	0	0	0	0
144367	102	Inicial - Jardín	Callao	Ventanilla	AVENIDA DEL BIERZO MARGEN DERECHA DEL RIO CHILLON S/N	0.16	0	3	5	4
144372	104	Inicial - Jardín	Callao	Ventanilla	SECTOR II ANGAMOS S/N MZ K-14 LOTE 1	0.24	0	3	3	4
144386	105 ALBORADA	Inicial - Jardín	Callao	Ventanilla	ANTONIO MORENO DE CACERES SECTOR V	0.15	0	2	2	4
144391	106	Inicial - Jardín	Callao	Ventanilla	AVENIDA CARLOS VILLANUEVA MZ G LOTE 1	0.43	0	2	2	4
144414	108	Inicial - Jardín	Callao	Ventanilla	JIRON VICTOR LA VALLE GUARDERA II SECTOR S/N	0.35	0	2	2	4
144433	113 DOMINGO SAVIO	Inicial - Jardín	Callao	Ventanilla	MZ F LOTE S/N	0.40	0	2	2	4
144452	132 SAGRADO CORAZON DE JESUS	Inicial - Jardín	Callao	Ventanilla	26 SECTOR IMZ C LOTE 8	0.24	0	2	2	4
144466	133 DIVINA PASTORA	Inicial - Jardín	Callao	Ventanilla	PASAJE JHONNY WATSON S/N SECTOR II	0.37	0	2	2	4
144485	135 MI PEQUEÑO MUNDO	Inicial - Jardín	Callao	Ventanilla	AVENIDA MARCOS CALDERON S/N IV SECTOR AMC S/N	0.15	0	3	3	4
144490	FERMIN AVILA	Inicial - Jardín	Callao	Mi Perú	AVENIDA HUAURA MZ G7 LOTE 7	0.53	0	3	3	3
144503	CONVENIO BENEFICENCIA VILLA LOS REYES	Inicial - Jardín	Callao	Ventanilla	SECTOR 1 S/N MZ N-1	0.29	0	0	0	0
144517	4020 JOSE SANTOS CHOCANO	Primaria	Callao	Ventanilla	AVENIDA LOS GERANIOS ALTURA CALLE 22 S/N	0.39	0	2	2	4
144522	4021	Primaria	Callao	Ventanilla	AVENIDA BIERZO S/N	0.29	0	2	2	4
144536	5051 VIRGEN DE FATIMA	Secundaria	Callao	Ventanilla	AVENIDA PEDRO BELTRAN S/N	0.29	0	5	5	4
144541	5052 VIRGEN DE LA MERCED	Primaria	Callao	Ventanilla	AVENIDA LOS GERANIOS / CALLE 4 4	0.44	0	6	6	4
144555	5053 - VICTOR ANDRES BELAUNDE	Primaria	Callao	Ventanilla	AVENIDA LOS GERANIOS S/N	0.42	0	5	5	4
144579	5086 POLITECNICO DE VENTANILLA	Secundaria	Callao	Ventanilla	AVENIDA NEPTUNO S/N	0.50	0	11	12	3
144598	5088 HEROES DEL PACIFICO	Primaria	Callao	Ventanilla	AVENIDA B II SECTOR ANGAMOS S/N	0.37	0	5	9	4
144602	5090 ANTONIA MORENO DE CACERES	Secundaria	Callao	Ventanilla	VI SECTOR DERECHO S/N	0.38	0	4	4	4
144635	5094 NACIONES UNIDAS	Primaria	Callao	Ventanilla	AVENIDA PERU ALTURA KM 37.5	0.51	1	2	2	1
144640	5096	Primaria	Callao	Ventanilla	AVENIDA CARLOS VILLANUEVA S/N ZONA 3 AAHH HUOS DE V ENTAN	0.42	0	1	1	4
144659	5098 - KUMAMOTO	Secundaria	Callao	Mi Perú	AVENIDA CUZCO S/N	0.53	0	3	3	3
144684	5118 MI NOCREADOR	Primaria	Callao	Ventanilla	CALLE MX SECTOR II BALNEARIO S/N	0.39	0	2	2	4
144688	5123 ANITA SEÑORA DE CARMEL	Educación Básica Alternativa	Callao	Mi Perú	AVENIDA HUAURA S/N MZ G LOTE 5	0.47	0	7	7	4
144697	NUESTRA SEÑORA DE BELÉN	Secundaria	Callao	Ventanilla</						

COD. LOCAL	NOMBRE DEL INSTITUTO EDUCATIVO	NIVEL DE DOCENCIA	PROVINCIA	DISTRITO	DIRECCIÓN	ISP	Cant. De Pabellones que no cumplen valores mínimos			NIVEL DE PRIORIDAD
							Sismo Tr=100	Sismo Tr=100	PAE	
144701	VILLA LOS REYES	Secundaria	Callao	Ventanilla	CALLE 25 S/N	0.50	0	4	5	3
144763	5119 VILLA EMILIA	Primaria	Callao	Mi Perú	CALLE LOS FICUS S/N MZ M LOTE 1	0.38	0	0	4	4
144777	5120	Primaria	Callao	Ventanilla	AVENIDA ALFONSO UGARTE S/N	0.32	0	0	0	5
144796	5122 JOSE ANDRES RAZURI ESTEVEZ	Secundaria	Callao	Ventanilla	JIRON LOS ECOLOGOS MZ D LOTE 02 SECTOR EQUIPAMIENTO	0.28	0	1	1	4
144800	5123 FRANCISCO BOLOGNESI CERVANTES	Primaria	Callao	Ventanilla	AVENIDA ARQUITECTOS S/N AAH L LAS LOMAS S/N	0.32	0	0	0	0
144824	5124 LIBERTADOR SIMON BOLIVAR	Primaria	Callao	Ventanilla	AVENIDA CABO BLANCO S/N	0.15	0	0	0	0
145244	FE Y ALEGRIA 33	Inicial - Jardín	Callao	Mi Perú	AVENIDA CUZCO S/N	0.46	0	5	5	4
145381	FE Y ALEGRIA 29	Secundaria	Callao	Ventanilla	AVENIDA PRINCIPAL AMPLIACION A S/N	0.45	0	4	4	4
287790	06 REPUBLICA DE HOLANDA	Inicial - Jardín	Lima	Lima	JIRON CARABAYA 1171	0.61	3	4	4	1
287808	14	Inicial - Jardín	Lima	Lima	BLOCK A - 11	0.36	3	3	3	2
287813	16	Inicial - Jardín	Lima	Lima	BLOCK 25 C S/N	0.56	0	1	1	3
287832	19 EL PLANETA	Inicial - Jardín	Lima	Lima	JIRON DIEGO LA TORRE CDRA 16 S/N	0.68	4	4	4	1
287846	21 SAN BENITO DE PALERMO	Inicial - Jardín	Lima	Lima	JIRON LAS FABRICAS CDRA 2 S/N	0.36	2	2	2	2
287865	26 NIÑO JESUS DE ATOCHE	Inicial - Jardín	Lima	Lima	JIRON ANTONIO MIROQUESADA 1296	0.77	0	1	2	3
287870	28 RAMON CASTILLA	Inicial - Cuna-Jardín	Lima	Lima	JIRON HUALLAGA 656	0.37	0	0	0	5
287889	20 SANTA ROSA DE LIMA	Inicial - Cuna-Jardín	Lima	Lima	JIRON JUPITER 680	0.48	0	0	0	5
287907	50 LA SAGRADA FAMILIA	Inicial - Jardín	Lima	Lima	JIRON MOQUEGUA 377	0.43	0	0	0	5
287912	0038 SAN MARTIN DE PORRES EX-049	Inicial - Jardín	Lima	Lima	JIRON ASCOPE 142	0.40	2	2	2	2
287931	088 NIÑA MARIA	Inicial - Cuna-Jardín	Lima	Lima	JIRON CONDE DE SUPERUNDA 446	0.42	0	0	0	5
287950	94 MICAELA BASTIDAS	Inicial - Cuna-Jardín	Lima	Lima	JIRON MELCHOR DE TALAMANTES 100	0.41	0	1	1	4
287969	097 MINISTERIO PUBLICO	Inicial - Cuna-Jardín	Lima	Lima	JIRON AYACUCHO 613	0.36	2	2	2	2
287993	102 HOSPITAL DOS DE MAYO	Inicial - Cuna-Jardín	Lima	Lima	AVENIDA GRAU CDRA 12 S/N	0.42	0	1	1	4
288006	1152 - 108 DOS DE MAYO	Inicial - Jardín	Lima	Lima	JIRON GENERAL BUENDIA 519	0.55	3	3	3	1
288030	106 RAMON ESPINOSA	Inicial - Jardín	Lima	Lima	JIRON ANCASH 1254	0.37	1	7	7	2
288068	111 ARZOBISPO LOAYZA	Inicial - Cuna-Jardín	Lima	Lima	AVENIDA ALFONSO UGARTE 848	0.38	1	1	2	2
288073	1032 REPUBLICA DEL BRASIL	Primaria	Lima	Lima	JIRON CANGALLO 731	0.35	1	1	1	2
288092	0040 HIPOLITO UNANUE	Primaria	Lima	Lima	AVENIDA ELVIRA GARCIA Y GARCIA S/N	0.35	0	6	6	4
288105	0095 MARIA AUXILIADORA	Primaria	Lima	Lima	AVENIDA MATERIALES 2005	0.35	0	4	4	4
288110	0099 OSCAR MIROQUESADA DE LA GUERRA	Primaria	Lima	Lima	JIRON PARURO 231	0.47	0	2	3	4
288148	111 SAN JOSE DE ARTESANOS	Primaria	Lima	Lima	JIRON AYACUCHO 179	0.51	0	2	2	3
288153	117 RVDO. PADRE PASCUAL ALEGRE GONZALES	Primaria	Lima	Lima	AVENIDA NICOLAS DUEÑAS 702	0.42	2	2	2	2
288167	1001 JOSE JIMENEZ BORJA	Primaria	Lima	Lima	JIRON WASHINGTON 1454	0.47	0	3	3	4
288172	1027 REPUBLICA DE NICARAGUA	Primaria	Lima	Lima	JIRON ANCASH 1379	0.39	0	3	3	4
288191	1030 REPUBLICA DE BOLIVIA	Primaria	Lima	Lima	JIRON ANTONIO MIROQUEZADA 747	0.47	2	2	2	2
288209	1031 BOTONES	Primaria	Lima	Lima	JIRON COATA 230	0.32	0	3	3	4
288214	1035 JOSE DEL CARMEN MARIN ARISTA	Primaria	Lima	Lima	AVENIDA NICOLAS DE PIEROLA 1533	0.55	1	4	4	1
288228	1036 REPUBLICA DE COSTA RICA	Inicial - Jardín	Lima	Lima	JIRON DESAGUADERO 490	0.44	0	2	2	4
288233	1038 MARIA PARADO DE BELLIDO	Primaria	Lima	Lima	JIRON ANCASH 729	0.53	2	3	3	1
288247	1040 REPUBLICA DE HAITI	Primaria	Lima	Lima	JIRON AZANGARO 876	0.54	1	1	1	1
288252	1048 VIRGEN PURISIMA	Primaria	Lima	Lima	JIRON ANCASH 1529 MZ P-21	0.29	0	2	2	4
288271	1154 NUESTRA SEÑORA DEL CARMEN	Primaria	Lima	Lima	JIRON ELVIRA GARCIA Y GARCIA S/N	0.42	0	7	7	4
288290	1145 REPUBLICA DE VENEZUELA	Primaria	Lima	Lima	JIRON CALLAO 773	0.55	0	0	0	5
288308	1146 REPUBLICA DEL PARAGUAY	Primaria	Lima	Lima	AVENIDA EMANCIPACION 731	0.61	0	4	4	3
288313	1147 ANDRES ROSALES VALENCIA	Primaria	Lima	Lima	JIRON CAÑETE 614	0.45	0	0	0	5
288332	1149 SAGRADO CORAZON DE JESUS	Primaria	Lima	Lima	AVENIDA COLONIAL 262	0.45	0	2	2	4
288351	1153 REPUBLICA DE CANADA	Inicial - Jardín	Lima	Lima	AVENIDA MORALES DUAREZ 342	0.48	0	2	2	4
288365	1157 JULIO CESAR TELLO ROJAS	Primaria	Lima	Lima	AVENIDA JOAQUIN CAPELLO 3110	0.28	0	6	6	4
288389	1161	Primaria	Lima	Lima	CALLE CRESPO Y CASTILLO	0.50	0	2	2	3
288394	1162 DIVINO NIÑO JESUS	Primaria	Lima	Lima	JIRON MOQUEGUA 245	0.39	0	0	0	5
288412	1165 HOLANDA	Primaria	Lima	Lima	JIRON HOLANDA 2276	0.51	0	2	2	3
288426	MERCEDES CABELLO DE CARBONERA	#N/A	#N/A	#N/A	#N/A	0.39	1	2	2	2
288450	PEDRO GALVEZ EGUSQUIZA	Secundaria	Lima	Lima	CALLE EMILIO GARCIA ROSELL 670	0.31	0	5	5	4
288469	22 REPUBLICA DE GUATEMALA	Secundaria	Lima	Lima	JIRON MANUEL PARDO 225	0.39	1	5	5	2
288474	25 NUESTRA SEÑORA DE LA INMACULADA CONCEPCION	Secundaria	Lima	Lima	JIRON JUNIN 1238	0.36	0	4	4	4
288493	ARGENTINA	Educación Superior Tecnológica	Lima	Lima	AVENIDA ALFONSO UGARTE CUADRA 9	0.60	0	4	4	3
288539	JUAN PABLO VIZCARDO Y GUZMAN	Secundaria	Lima	Lima	AVENIDA NICOLAS DUEÑAS 555	0.57	0	5	5	3
288619	29 ROSA DE SANTA MARIA	Inicial - Jardín	Lima	Lima	JIRON ANCASH 1439	0.36	0	1	1	4
288624	1016 JOHN F. KENNEDY	Primaria	Lima	Lima	AVENIDA VENEZUELA S/N	0.34	0	3	3	4
288643	1021 REPUBLICA FEDERAL DE ALEMANIA	Primaria	Lima	Lima	AVENIDA BELSARIO SOSA PELAEZ 1550	0.46	3	4	5	2
288756	CENTRO PILOTO DE RECUPERACION PEDAGOGICA	Primaria	Lima	Lima	JIRON VICTOR LAYNES 1346	0.32	0	2	2	4
288761	116 SAN PABLO	Inicial - Cuna-Jardín	Lima	Lima	AVENIDA ALFONSO UGARTE 227 - 229	0.50	0	2	2	3
288775	SAN BARTOLOME	Inicial - Cuna-Jardín	Lima	Lima	JIRON CHOTA CUADRA 1 S/N	0.51	0	1	1	3
288780	SANTA TERESITA DEL INSTITUTO MATERNO PERINATAL	Inicial - Cuna-Jardín	Lima	Lima	JIRON CANGALLO 550	0.31	0	1	1	4
291179	LOMAS DE ZAPALLAL	Inicial - Jardín	Lima	Puente Piedra	MZ K2 LOTE 27	0.13	0	0	0	5
291184	615 SEÑOR DE LOS MILAGROS	Inicial - Jardín	Lima	Ancon	CALLE 4 S/N	0.30	0	0	2	4
291198	352 VIRGEN DE LA MERCED	Inicial - Jardín	Lima	Ancon	CARRETERA PAN ZONA 12 S/N	0.48	0	0	1	4
291202	388 LOS ROSALES	Inicial - Jardín	Lima	Ancon	CARRETERA PAN NORTE S/N	0.31	0	0	2	4
291221	594 JESUS AMIGO	Inicial - Jardín	Lima	Ancon	CALLE 33 S/N MZ B8 LOTE 2	0.43	0	1	1	4
291235	596	Inicial - Jardín	Lima	Ancon	AVENIDA LAS COLINAS PARQ 4 S/N	0.23	0	0	2	4
291240	614 AMIGUITOS DEL SABER	Inicial - Jardín	Lima	Ancon	AVENIDA E Y CALLE 78 S/N	0.33	0	0	2	4
291259	5183 CARLOS MANUEL COX	Primaria	Lima	Ancon	CARRETERA PANAMERICANA S/N	0.36	0	1	2	4
291264	2062 ANDRES AVELINO CACERES	Primaria	Lima	Ancon	JIRON LOA 825	0.43	0	0	2	4
291278	2066 ALMIRANTE MIGUEL GRAU	Primaria	Lima	Ancon	AVENIDA LOS EUCALIPTOS S/N	0.41	0	5	5	4
291283	3069 GENERALISIMO JOSE DE SAN MARTIN	Primaria	Lima	Ancon	AVENIDA JULIO C TELLO 1RA CUADRA S/N	0.39	0	0	1	4
291297	3098 CESAR VALLEJO	Primaria	Lima	Ancon	AVENIDA B S/N	0.49	0	1	5	4
291301	CARLOS GUTIERREZ MERINO	Secundaria	Lima	Ancon	JIRON LOA 875	0.34	0	0	5	4
291315	5175 MANUEL AREVALO CACERES	Primaria	Lima	Ancon	CALLE 34 S/N MZ B LOTE 8	0.51	0	3	3	3
291443	3721 SANTA ROSA	Primaria	Lima	Ancon	AVENIDA LAS COLINAS S/N	0.41	0	0	2	4
291565	1252 SANTA ISABEL	Secundaria	Lima	Ate	AVENIDA 10 DE ABRIL MZ A LOTE 01	0.49	0	3	3	4
291570	1281	Primaria	Lima	Ate	MZ A LOTE AE	0.54	0	1	3	3
291589	214	Inicial - Jardín	Lima	Ate	CALLE NIÑO JESUS ETAPA III	0.35	0	0	2	4
291594	1249 JAVIER HERAUD	Primaria	Lima	Ate	CALLE MZ L LOTE 07	0.39	0	4	4	4
291612	1263 PURUCHUCO	Primaria	Lima	Ate	PURUCHUCO MZ U LOTE 1 ZONA I	0.26	0	2	7	4
291628	191	Inicial - Jardín	Lima	Ate	AVENIDA SAN JUAN BAUTISTA S/N	0.29	0	3	3	4
291631	1262 EL AMAUTA JOSE C. MARIATEGUI	Secundaria	Lima	Ate	AVENIDA SAN JUAN BAUTISTA S/N	0.45	0	3	3	4
291645	1247	Primaria	Lima	Ate	CALLE MZ E1	0.46	2	2	2	2
291650	192 SANTA ROSITA DE LIMA	Inicial - Jardín	Lima	Ate	CALLE PRINCIPAL S/N	0.32	2	2	2	2
291674	125 LOS AYLUS	Inicial - Jardín	Lima	Ate	CALLE ANTISUYO 248	0.54	0	3	4	3
291693	180	Inicial - Jardín	Lima	Ate	AVENIDA PRINCIPAL MZ C LOTE 11 ZONA IV	0.36	0	3	3	4
291711	COLEGIO NACIONAL MIXTO HUAYCAN	Secundaria	Lima	Ate	AVENIDA PROLG 15 DE JULIO S/N	0.67	0	0	0	5
291725	1215 SAN JUAN PARIACHI	Primaria	Lima	Ate	CARRETERA CENTRAL KM.13	0.35	2	3	3	2
291730	500 EL BOSQUE	Primaria	Lima	Ate	AVENIDA EL BOSQUE 210	0.54	0	2	2	3
291754	099 CAHUIDE	Inicial - Jardín	Lima	Ate	AVENIDA LOS PARQUES S/N	0.33	0	0	3	4
291768	0074 FERNANDO BELAUNDE TERRY	Primaria	Lima	Ate	AVENIDA PROLONGACION MARISCAL NIETO 203	0.42	0	5	5	4
291787	1258 SEBASTIAN LORENTE	Primaria	Lima	Ate	AVENIDA 15 DE JULIO ZONA E HUAYCAN	0.42	0	2	2	4
291792	1268 GUSTAVO MOHME LLONA	Primaria	Lima	Ate	AVENIDA 15 DE JULIO HUAYCAN LOTE 4	0.49	0	4	6	4
291805	198 SAN MIGUEL ARCANGEL	Inicial - Jardín	Lima	Ate	AVENIDA 15 DE JULIO 163 ZONA K	0.43	0	1	2	4
291810	1243 SAN ROQUE	Primaria	Lima	Ate	AVENIDA 25 DE MAYO MZ LOTE LOTE 1	0.41	0	2	2	4
291829	135 NIÑO JESUS	Inicial - Jardín	Lima	Ate	CALLE ATENEA CDRA 2 S/N	0.69	0	3	4	3
291834	1142	Primaria	Lima	Ate	AVENIDA MZ C-3 ETAPA III	0.53	0	0	0	5
291848	1251 PERUANO SUZO	Primaria	Lima	Ate	HUOS DE APURIMAC	0.37	1	4	4	2
291853	0024	Primaria	Lima	Ate	AVENIDA JOSE CARLOS MARIATEGUI 835	0.63	0	1	1	3
291891	1254 MARIA REICHE NEWMAN	Primaria	Lima	Ate	MONTEVERDE S/N MZ X LOTE 2	0.46	1	4	4	2
291909	CORAZON DE DIOS	Inicial - Jardín	Lima	Ate	AVENIDA PUERTO ESPAÑA MZ F LOTE 6	0.42	0	2	2	4
291914	1229 CAP. JULIO A. PONCE ANTUNEZ DE MAYOLO	Secundaria	Lima	Ate	CALLE CUZCO 199	0.42	0	1	1	4
291928	209	Inicial - Jardín	Lima	Ate	CHINCHO	0.47	0	1	1	4
291933	1265 SANTA ROSA DE LIMA	Primaria	Lima	Ate	ZONA N UCV 176	0.34	0	0	0	5
291947	1226	Secundaria	Lima	Ate	CALLE ALFA SECT E S/N MZ D LOTE 1	0.58	0	3	3	3
291952	NUESTRA SEÑORA DE LA ESPERANZA	Secundaria	Lima	Ate	CALLE BAYOVAR S/N	0.50	0	3	3	4
291985	1264 JUAN ANDRES VIVANCO AMORIN	Primaria	Lima	Ate	CALLE ITALIA 130	0.61	0	3	3	3
291990	0031 ROBERT F. KENNEDY	Primaria	Lima	Ate	CALLE SAN ANDRES S/N	0.37	0	1	1	4
292008	1239	Primaria	Lima	Ate	CALLE UNION Y BOLOGNESI S/N	0.70	0	2	2	3
292013	EDELMIRA DEL PANDO	Secundaria	Lima	Ate	CARRETERA CENTRAL S/N	0.66	0	4	4	3
292027	1213	Primaria	Lima	Ate	PARQUE CENTRAL KM. 14.800	0.30	0	3	3	4
292142	121	Inicial - Jardín	Lima	Ate	PASAJE LOS SAUCES S/N MZ J LOTE 5	0.38	0	1	2	4

COD. LOCAL	NOMBRE DEL INSTITUTO EDUCATIVO	NIVEL DE DOCENCIA	PROVINCIA	DISTRITO	DIRECCIÓN	ISP	Cant. De Pabellones que no cumplen valores mínimos			NIVEL DE PRIORIDAD
							Sismo Tr=100	Sismo Tr=100	PAE	
292046	1248 5 DE ABRIL	Secundaria	Lima	Ate	AVENIDA 15 DE JULIO ZONA G	0.48	0	7	11	4
292051	183	Inicial - Jardín	Lima	Ate	MANYSA MZ 2 LOTE 1-2	0.30	0	3	3	4
292070	1136 JOHN F. KENNEDY	Secundaria	Lima	Ate	JIRON DIEGO FERNANDEZ 237	0.50	0	4	4	4
292089	TELESFORO CATAFORA	Secundaria	Lima	Ate	JIRON CAHUIDE MZ C LOTE 01-02	0.64	3	3	3	1
292094	JULIO C. TELLO	Secundaria	Lima	Ate	PARQUE 5	0.66	0	4	4	3
292126	MANUEL GONZALES PRADA	Educación Básica Alternati	Lima	Ate	AVENIDA ANDRES A. CACERES S/N ZONA O	0.46	0	2	2	4
292131	1257	Primaria	Lima	Ate	CALLE SIETE ZONZ D HUAYCAN S/N	0.57	0	3	3	3
292145	137 LOS LAURELES	Inicial - Jardín	Lima	Ate	AVENIDA ALCANFORES CDRA 3	0.34	0	3	3	4
292150	COLEGIO NACIONAL DE VARONES	Secundaria	Lima	Ate	JIRON SANTA MARIA S/N	0.50	1	5	5	1
292169	195	Inicial - Jardín	Lima	Ate	JIRON CALLAO S/N	0.68	0	2	2	3
292174	096	Inicial - Jardín	Lima	Ate	AVENIDA ALFONSO UGARTE S/N	0.30	0	6	6	4
292193	0067 SANTA ELENA	Primaria	Lima	Ate	JIRON SIMON BOLIVAR 106	0.41	0	2	2	4
292211	206	Inicial - Jardín	Lima	Ate	15 DE JULIO S/N	0.35	0	3	3	4
292230	0023	Primaria	Lima	Ate	CALLE SAN GREGORIO LOTE 59-60	0.31	3	3	3	2
292254	046 VICTOR RAUL HAYA DE LA TORRE	Secundaria	Lima	Ate	CALLE PRINCIPAL S/N	0.50	5	7	7	2
292268	0034	Primaria	Lima	Ate	CARRETERA CENTRAL KM. 7.5	0.49	0	2	2	4
292273	0026 AICHI NAGOYA	Secundaria	Lima	Ate	CALLE LOS JAMNES	0.58	0	3	3	3
292287	213	Inicial - Jardín	Lima	Ate	LOTE 63 ZONA R	0.35	0	0	4	4
292305	RICARDO PALMA	Secundaria	Lima	Ate	MZ 2 LOTE 5-A	0.44	1	3	3	2
292310	1138 JOSE ABELARDO QUIBONES	Secundaria	Lima	Ate	JIRON MELITON CARBAJAL 200	0.39	0	3	3	4
292329	1244 MICAELA BASTIDAS	Secundaria	Lima	Ate	MICAELA BASTIDAS	0.57	0	2	3	3
292334	159	Inicial - Jardín	Lima	Ate	MZ D-1 LOTE 19	0.48	2	2	2	2
292348	1231 JOSE L. BUSTAMANTE Y RIVERO	Primaria	Lima	Ate	JIRON MONTEVIDEO MZ F LOTE 2	0.57	0	4	4	3
292353	1203	Primaria	Lima	Ate	MZ O LOTE 1	0.45	2	2	2	2
292367	1227 INDIRA GANDHI	Secundaria	Lima	Ate	CALLE LOS ANGELES SECTOR F MZ Q LOTE 32-A	0.69	0	4	4	3
292372	172	Inicial - Jardín	Lima	Ate	CALLE UCAYALI MZ F LOTE 13	0.34	0	1	1	4
292386	182	Inicial - Jardín	Lima	Ate	MZ A LOTE 10	0.32	0	2	2	4
292391	168 MARIA E. MANTILLA ARIAS	Inicial - Jardín	Lima	Ate	CALLE OLLANTAYTAMBO 293	0.57	1	1	1	1
292409	1222 HUSARES DE JUNIN	Primaria	Lima	Ate	CALLE SAN MARTIN MZ F LOTE 13	0.58	0	3	3	3
292414	210 MARIA PARADO DE BELLIDO	Inicial - Jardín	Lima	Ate	AVENIDA MZ H LOTE 9 SECTOR 1	0.44	2	2	2	2
292428	1228 LEONCIO PRADO	Secundaria	Lima	Ate	AVENIDA LOS CLAVELES S/N	0.73	0	2	2	3
292433	151	Inicial - Cuna-Jardín	Lima	Ate	PARQUE PRINCIPAL S/N	0.46	0	1	1	4
292447	189 SAGRADO CORAZON DE JESUS	Inicial - Jardín	Lima	Ate	PARQUE PERSEO Y 3 MANAS S/N	0.34	0	4	4	4
292452	122 GRUMETE MEDINA	Secundaria	Lima	Ate	PASAJE JUAN SIFUENTES 205	0.33	0	4	4	4
292466	0032 RAUL PORRAS BARRENECHEA	Secundaria	Lima	Ate	AVENIDA 6 FEBRERO SANTISIMA CRUZ S/N	0.36	0	2	2	4
292471	1143 DOMINGO FAUSTINO SARMIENTO	Educación Básica Alternati	Lima	Ate	PLAZA PRINCIPAL DE VITARTE S/N	0.52	0	3	3	3
292485	154 LOS CLAVELES	Inicial - Cuna-Jardín	Lima	Ate	CALLE PRINCIPAL S/N	0.30	1	1	1	2
292490	1209 MARSICAL TORBIO DE LUZURIAGA	Secundaria	Lima	Ate	CALLE MARTE 120	0.54	0	7	7	3
292517	1208 SAN FRANCISCO DE ASIS	Primaria	Lima	Ate	CALLE CAMINO REAL MZ N LOTE 3	0.47	0	2	2	4
292522	142 GRUMETE MEDINA	Inicial - Jardín	Lima	Ate	JIRON TARMA MZ H LOTE 5-6	0.46	0	2	2	4
292536	187	Inicial - Jardín	Lima	Ate	HUAYCAN / ARENERO HUAYCAN ZONA D	0.30	0	1	1	4
292555	162	Inicial - Jardín	Lima	Ate	AVENIDA JOSE CARLOS MARIATEGUI LOTE 4	0.30	0	4	4	4
292560	196	Inicial - Jardín	Lima	Ate	SANTA MARIA	0.44	1	1	1	2
292579	1260 EL AMAUTA	Primaria	Lima	Ate	CALLE NUEVE MZ NS8 LOTE LT ZONA F	0.53	0	3	6	3
292598	1255	Secundaria	Lima	Ate	CALLE HUAYCAN 26 ZONA H	0.47	0	1	6	4
292621	1279	Primaria	Lima	Ate	AVENIDA PROLONGACION 15 DE JUNIO ZONA R S/N	0.40	0	3	4	4
292635	205	Inicial - Jardín	Lima	Ate	ZONA L- HUAYCAN	0.22	0	3	3	4
292659	208	Inicial - Jardín	Lima	Ate	HUAYCAN / ARENERO HUAYCAN ZONA F	0.29	0	3	3	4
292664	204	Inicial - Jardín	Lima	Ate	MZ 4A LOTE 2 ZONA 2	0.28	0	0	3	4
292683	216 MUNICIPAL AMAUTA II	Inicial - Jardín	Lima	Ate	AVENIDA ESPERANZA S/N S/N MZ E LOTE 1	0.16	0	3	3	4
292697	1287 VICTOR ANDRES BELAUDE	Primaria	Lima	Ate	CESAR VALLEJO S/N MZ F LOTE AE	0.39	0	0	0	5
294979	FE Y ALEGRIA 53	Primaria	Lima	Ate	UCV 56 ZONA C	0.67	0	2	2	3
295040	10 PEDRO DE OSMAR	Inicial - Cuna-Jardín	Lima	Barranco	AVENIDA EL SOL OESTE	0.51	1	1	2	1
295059	6051 MERCEDES INDACOCHEA	Primaria	Lima	Barranco	AVENIDA PANAMERICA SUR 386	0.49	0	5	5	4
295064	6052 JOSE MARIA EGUREN	Secundaria	Lima	Barranco	AVENIDA MANUEL DE LA FUENTE 506	0.52	0	3	3	3
295083	7043 CORAZON DE JESUS	Primaria	Lima	Barranco	JIRON 28 DE JULIO 275	0.36	0	4	4	4
295097	7047 TACNA	Secundaria	Lima	Barranco	CALLE GARCIA Y GARCIA 140	0.42	0	0	0	5
295101	7048 MANUEL MONTERO BERNALES	Primaria	Lima	Barranco	AVENIDA MIRAFLORES 406	0.36	0	0	2	4
295115	7049 JOSE ABELARDO QUIBONES	Secundaria	Lima	Barranco	AVENIDA JORGE CHAVEZ 489	0.39	1	2	3	2
295120	7050 NICANOR RIVERA CACERES	Inicial - Jardín	Lima	Barranco	AVENIDA MIRAFLORES 200	0.27	0	3	4	4
295158	ENRIQUE ARNAEZ NAVEDA	Secundaria	Lima	Barranco	AVENIDA LIMA 209	0.59	0	3	3	3
295525	01 SAN JUDAS TADEO	Inicial - Jardín	Lima	Breña	JIRON FEDERICO VILLAREAL 151	0.40	0	0	0	0
295530	02 MUNDO DE COLORES	Inicial - Jardín	Lima	Breña	JIRON YAVARI 243-249	0.56	1	3	3	1
295549	03 INMACULADA CONCEPCION	Inicial - Jardín	Lima	Breña	AVENIDA TINGO MARIA 1655	0.28	0	1	1	4
295554	75	Inicial - Jardín	Lima	Breña	JIRON CHAMAYA 476	0.43	0	1	1	4
295573	0004 MARIANO MELGAR	Primaria	Lima	Breña	JIRON SAN LUIS 246	0.65	2	2	2	1
295587	1003 REPUBLICA DE COLOMBIA	Primaria	Lima	Breña	JIRON CHAMAYA 422	0.48	1	4	4	2
295592	1005 JORGE CHAVEZ DARTNELL	Primaria	Lima	Breña	JIRON JORGE CHAVEZ 649	0.43	0	2	2	4
295605	1006 MARSICAL ANDRES AVELINO CACERES	Primaria	Lima	Breña	JIRON RECUAY 271	0.37	1	2	2	2
295610	1008 VIRGEN DE LOURDES	Primaria	Lima	Breña	JIRON RECUAY 439	0.38	0	1	1	4
295648	0002 HERMANO ANSELMO MARIA	Primaria	Lima	Breña	AVENIDA BOLIVIA 532	0.48	1	1	1	2
295653	0005 ROSA DE SANTA MARIA	Primaria	Lima	Breña	JIRON CARHUAZ 326	0.37	0	6	6	4
295667	1017 SEÑOR DE LOS MILAGROS	Primaria	Lima	Breña	JIRON NAPO 1129	0.39	0	3	3	4
295686	YOLANDA PRIETO ANCAMA	Secundaria	Lima	Breña	JIRON NAPO 1111	0.41	4	4	4	2
295747	MARIANO MELGAR	Secundaria	Lima	Breña	PASAJE MARIANO MELGAR S/N CDRA 12	0.50	0	10	10	4
295752	MICAELA BASTIDAS	Secundaria	Lima	Breña	JIRON RESTAURACION S/N	0.33	0	1	1	4
296469	884	Inicial - Jardín	Lima	Carabaylo	CALLE 3 S/N MZ R LOTE 9	0.30	0	0	0	5
296474	875 NUEVA JERUSALEN	Inicial - Jardín	Lima	Carabaylo	AVENIDA A CALLE 3 S/N	0.22	0	1	2	4
296488	876 RIO SECO	Inicial - Jardín	Lima	Carabaylo	CARRETERA A CANTA S/N	0.14	0	1	2	4
296493	EL PROGRESO I SECTOR	Inicial - Cuna-Jardín	Lima	Carabaylo	AVENIDA TUPAC AMARU S/N MZ V LOTE 5-A	0.32	0	2	2	4
296501	877	Inicial - Jardín	Lima	Carabaylo	MZ B LOTE 10	0.36	0	2	2	4
296515	878 NIÑOS JESUS DEL GRAN PODER	Inicial - Jardín	Lima	Carabaylo	MZ G LOTE 4	0.21	0	1	1	4
296520	900 ESTRELLITAS DE FATMA	Inicial - Cuna-Jardín	Lima	Carabaylo	PROLONG SANCHEZ CERRO S/N	0.44	0	2	2	4
296539	JORGE LINGAN	Inicial - Cuna-Jardín	Lima	Carabaylo	JIRON LOS ALELES Y FLORES S/N	0.48	0	3	3	4
296544	339	Inicial - Cuna-Jardín	Lima	Carabaylo	JIRON MORRO DE ARICA S/N	0.27	2	4	4	2
296558	329	Inicial - Jardín	Lima	Carabaylo	JIRON PERU S/N	0.31	0	4	4	4
296563	359	Inicial - Jardín	Lima	Carabaylo	MZ I LOTE 1	0.43	2	4	4	2
296577	374	Inicial - Jardín	Lima	Carabaylo	CARRETERA A CANTA S/N	0.31	0	0	1	4
296582	865 CAUDEVILLA	Inicial - Jardín	Lima	Carabaylo	AVENIDA CAUDEVIL LA S/N MZ A LOTE 4	0.32	2	4	4	2
296596	384	Inicial - Jardín	Lima	Carabaylo	CALLE MICAELA BASTIDAS S/N MZ Q	0.56	2	5	5	1
296600	321 EL POLVORIN	Inicial - Jardín	Lima	Carabaylo	CALLE 3 S/N	0.46	0	2	2	4
296619	JOSE SACO ROJAS	Inicial - Jardín	Lima	Carabaylo	AVENIDA MIRAFLORES 425 SECTOR I	0.42	0	3	3	4
296624	LUIS ENRIQUE I	Inicial - Cuna-Jardín	Lima	Carabaylo	AVENIDA MANUEL PRADO S/N	0.45	0	3	3	4
296638	8163	Primaria	Lima	Carabaylo	CARRETERA A CANTA S/N	0.15	1	3	3	2
296643	315	Inicial - Jardín	Lima	Carabaylo	JIRON SIEMPRE VIVA CDRA 3 S/N	0.48	2	3	3	2
296657	3079 NUESTRA SEÑORA DE LAS MERCEDES	Primaria	Lima	Carabaylo	CALLE NICOLASA TORRES S/N	0.45	1	5	5	2
296662	2080 ANDRES BELLO	Primaria	Lima	Carabaylo	AVENIDA EL CARMEN S/N	0.55	0	5	5	3
296676	2051	Primaria	Lima	Carabaylo	JIRON IGNACIO PRADO 218	0.55	0	3	3	3
296681	2025	Primaria	Lima	Carabaylo	AVENIDA MANUEL PRADO CDRA 8 S/N	0.48	0	3	3	4
296695	3526	Primaria	Lima	Carabaylo	CARRETERA CANTA S/N	0.07	0	0	3	4
296704	8174	Primaria	Lima	Carabaylo	CALLE ANTISUYO S/N	0.43	2	3	3	2
296718	8171 SAN FRANCISCO	Primaria	Lima	Carabaylo	MZ H LOTE 11	0.36	4	4	4	2
296723	896	Primaria	Lima	Carabaylo	CALLE VIZCARDO Y GUZMAN S/N	0.27	0	4	4	4
296737	8168 LOS ANGELES DE NARANJAL	Secundaria	Lima	Carabaylo	MZ E LOTE 2	0.29	0	3	3	4
296742	8167	Primaria	Lima	Carabaylo	CARRETERA A CANTA S/N	0.20	0	0	1	4
296756	882	Inicial - Cuna-Jardín	Lima	Carabaylo	AVENIDA 1 DE MAYO Y P.SJE LIBERTADORES S/N	0.37	0	1	1	4
296775	8159	Primaria	Lima	Carabaylo	CARRETERA A CANTA S/N	0.15	1	1	1	2
296780	8155 VICTOR RAUL HAYA DE LA TORRE	Primaria	Lima	Carabaylo	JIRON A SALAVERRY S/N	0.38	3	4	4	2
296799	3507 CAUDMILLA	Primaria	Lima	Carabaylo	AVENIDA CAUDMILLA S/N MZ A LOTE 5	0.40	2	5	5	2
296803	3058 VIRGEN DE FATIMA	Primaria	Lima	Carabaylo	AVENIDA MERINO REYNA CDRA 4 S/N	0.38	0	6	6	4
296817	3512 CHOCAS	Primaria	Lima	Carabaylo	CARRETERA A CANTA S/N	0.31	0	0	2	4
296822	2084 TROMPETEROS	Primaria	Lima	Carabaylo	AVENIDA MARIA PARADO BELLIDO 195	0.59	1	6	6	1
296836	3057	Primaria	Lima	Carabaylo	AVENIDA TUPAC AMARU 9333	0.70	0	8	8	3
296841	RAUL PORRAS BARRENECHEA	Secundaria	Lima	Carabaylo	JIRON LIMA S/N	0.38	0	6	6	4
296855	2037 CRO ALEGRIA	Primaria	Lima	Carabaylo	AVENIDA TUPAC AMARU S/N	0.61	0	14	14	3
296860	2054 FICUS	Primaria	Lima	Carabaylo	JIRON INDUSTRIAL 291	0.34	0	3	3	4
296879	SANTA ISABEL	Secundaria	Lima	Carabaylo	JIRON LOS ALHELES S/N	0.46	3	8	8	2

COD. LOCAL	NOMBRE DEL INSTITUTO EDUCATIVO	NIVEL DE DOCENCIA	PROVINCIA	DISTRITO	DIRECCIÓN	ISP	Cant. De Pabellones que no cumplen valores mínimos			NIVEL DE PRIORIDAD
							Sismo Tr=100	Sismo Tr=100	PAE	
296884	TUNGASUCA	Secundaria	Lima	Carabaylo	AVENIDA MARIANO CONDORCANQUI S/N	0.40	0	4	4	4
296898	JOSE MARIA ARGUEDAS	Secundaria	Lima	Carabaylo	JIRON SANCHEZ CERRO OESTE S/N	0.52	0	7	7	3
296902	LUCYANA	Secundaria	Lima	Carabaylo	JIRON VICTOR HUMAREDA S/N MZ I LOTE 20	0.52	1	4	4	1
296921	SANTIAGO ANTUNEZ DE MAYOLO	Secundaria	Lima	Carabaylo	JIRON BUSTAMANTE Y RIVERO S/N	0.51	0	10	10	3
296935	8177 EL ROSARIO DE JICAMARCA	Primaria	Lima	Carabaylo	CARRETERA CANTA S/N	0.09	0	2	2	4
296940	365 LA MOLINA	Inicial - Jardín	Lima	Carabaylo	CARRETERA HUARANGAL KM 3 S/N	0.29	2	3	3	2
296959	597 NUESTRO SEÑOR DE LOS MILAGROS	Inicial - Jardín	Lima	Carabaylo	CALLE SAN FRANCISCO S/N MZ D LOTE 7	0.17	0	2	2	4
296964	2050 REPUBLICA DE ARGENTINA	Secundaria	Lima	Carabaylo	AVENIDA JOSE SACO ROJAS S/N	0.39	5	6	6	2
296978	3074 PEDRO RUIZ GALLO	Secundaria	Lima	Carabaylo	AVENIDA EL ROSARIO S/N	0.17	0	4	4	4
296983	5174 JUAN PABLO II	Primaria	Lima	Carabaylo	AVENIDA SAN ANTONIO S/N	0.30	0	4	4	4
296997	3519	Primaria	Lima	Carabaylo	CARRETERA A HUARANGAL S/N	0.33	0	2	2	4
297001	8175	Primaria	Lima	Carabaylo	CARRETERA A CANTA S/N	0.42	2	3	3	2
297063	8182 JUAN VALER SANDOVAL	Primaria	Lima	Carabaylo	CALLE B S/N MZ D LOTE 16	0.42	1	1	2	2
297077	8184 SAN BENITO	Primaria	Lima	Carabaylo	MZ W1 LOTE 1,2 Y3	0.26	0	4	4	4
297082	890	Inicial - Jardín	Lima	Carabaylo	MZ H LOTE 7	0.24	0	1	2	4
298053	FELIPE SANTIAGO ESTENOS	Primaria de Adultos	Lima	Chaclacayo	AVENIDA LA LADERA 132-149	0.44	0	2	6	4
298067	0053 SAN VICENTE DE PAUL	Secundaria	Lima	Chaclacayo	AVENIDA EL SOL 599	0.38	0	3	4	4
298072	1188 JUAN PABLO II	Primaria	Lima	Chaclacayo	AVENIDA UNION KM 21	0.36	0	2	2	4
298086	1189 ALBERTO RIVERA Y PIEROLA	Primaria	Lima	Chaclacayo	AVENIDA NICOLAS AYLON 162	0.25	0	0	2	4
298109	1217 JORGE BASADRE	Primaria	Lima	Chaclacayo	CALLE AZUCENAS 246	0.44	0	0	3	4
298133	787 MIGUEL GRAU	Secundaria	Lima	Chaclacayo	CARRETERA CENTRAL KM 19 1/2	0.52	0	0	4	3
298147	150	Inicial - Jardín	Lima	Chaclacayo	VIRGEN DE FATIMA DE MORON	0.03	0	0	1	4
298166	015	Inicial - Jardín	Lima	Chaclacayo	CALLE LOS LIROS S/N MZ R LOTE 51	0.17	0	2	2	4
298171	1192 FLORENTINO PRAT	Primaria	Lima	Chaclacayo	AVENIDA NICOLAS AYLON 2032	0.27	0	0	5	4
298190	016 LIBERTADOR SIMON BOLIVAR Y PALACIOS	Inicial - Jardín	Lima	Chaclacayo	LOS CEDROS S/N MZ A LOTE 4	0.22	0	2	5	4
298213	144	Inicial - Jardín	Lima	Chaclacayo	MZ G	0.19	0	1	1	4
298604	7083 MANUEL GONZALES PRADA	Primaria	Lima	San Borja	PASAJE AVELARDO GAMARRA 160	0.42	2	4	4	2
298623	518	Inicial - Jardín	Lima	Chorrillos	JIRON LOS ZUNGAROS 400	0.37	3	3	5	2
298637	521 VILLA MARINA	Inicial - Cuna-Jardín	Lima	Chorrillos	CALLE SAN FELIPE / SAN RODOLFO S/N MZ Z LOTE 6	0.43	2	3	4	2
298661	564 LOS JILGUEROS	Inicial - Cuna-Jardín	Lima	Chorrillos	JIRON JAUJA LT CI	0.39	1	2	2	2
298717	581 LUIS FELIPE DE LAS CASAS	Inicial - Jardín	Lima	Chorrillos	CALLE A / B	0.29	2	2	2	2
298722	59 SANTA LUCIA	Inicial - Cuna-Jardín	Lima	Chorrillos	JUAN CANCIO MONTARELLA	0.53	1	1	1	1
298736	6005 GENERAL EMILIO SOYER CABERO	Primaria	Lima	Chorrillos	AVENIDA ESCUELA MILITAR 1151	0.48	0	8	8	4
298760	6075 JOSE MARIA ARGUEDAS	Primaria	Lima	Chorrillos	AVENIDA 24 DE OCTUBRE S/N	0.56	2	2	2	1
298784	6090 JOSE OLAYA BALANDRA	Inicial - Jardín	Lima	Chorrillos	AVENIDA MACHU PICCHU S/N	0.27	4	10	10	2
298798	6091 CESAR VALLEJO	Primaria	Lima	Chorrillos	AVENIDA JORGE BASADRE S/N	0.50	0	2	3	4
298802	6092 LOS REYES CATOLICOS	Primaria	Lima	Chorrillos	CALLE LOS PINOS S/N	0.58	1	4	4	1
298816	6094 SANTA ROSA	Primaria	Lima	Chorrillos	AVENIDA SAN FELIPE S/N	0.51	0	3	3	3
298821	6153 CAP. EP. AUGUSTO J GUTIERREZ MENDOZA	Primaria	Lima	Chorrillos	AVENIDA JUAN VELASCO ALVARADO S/N S/N	0.32	0	1	1	4
298835	7034 ENRIQUE NERIN COLLAZOS	Primaria	Lima	Chorrillos	AVENIDA NICARAGUA 370	0.45	0	2	2	4
298840	7036 ANGELICA RECHARTE CORRALES	Educación Básica Alternativa	Lima	Chorrillos	AVENIDA JOSE OLAYA 224	0.47	0	1	1	4
298859	7037 ARIOSTO MATELLINI ESPINOZA	Primaria	Lima	Chorrillos	CALLE TAMBO REAL MZ G LOTE 15	0.32	0	3	3	4
298878	7039 MANUEL SCORZA TORRES	Inicial - Jardín	Lima	Chorrillos	CALLE 5	0.35	0	5	5	4
298883	7042 SANTA TERESA DE VILLA	Secundaria	Lima	Chorrillos	AVENIDA ELIAS AGUIRRE S/N	0.44	0	4	4	4
298897	7044 SAN MARTIN DE PORRES	Primaria	Lima	Chorrillos	CALLE SATURNINO DEL CASTILLO 261	0.48	0	3	3	4
298901	7052 MARIA INMACULADA	Primaria	Lima	Chorrillos	AVENIDA JOSE OLAYA 176	0.48	0	1	1	4
298915	7064 MARIA AUXILIADORA	Primaria	Lima	Chorrillos	AVENIDA SANTA ROSA	0.43	2	5	6	2
298944	7103 PEDRO PAULET Y MOSTAJO	Primaria	Lima	Chorrillos	AVENIDA MORRO DE ARICA S/N	0.21	0	0	0	5
298958	BUENOS AIRES DE VILLA	Inicial - Cuna-Jardín	Lima	Santiago de Surco	AVENIDA BUENOS AIRES DE VILLA MZ 53 LOTE 11E	0.44	2	2	3	2
298963	COMUNAL DELICIAS DE VILLA	Inicial - Cuna-Jardín	Lima	Chorrillos	CALLE CORDILLERA ORIENTAL MZ D LOTE 14	0.33	0	0	0	0
298977	COMUNAL SAN JUAN DE LA LIBERTAD	Inicial - Cuna-Jardín	Lima	Chorrillos	AVENIDA MICAELA BASTIDAS S/N	0.46	5	5	5	2
298982	COMUNAL SANTA ISABEL DE VILLA	Inicial - Cuna-Jardín	Lima	Chorrillos	AVENIDA INDEPENDENCIA	0.40	2	2	4	2
298996	COMUNAL SANTA TERESA	Inicial - Cuna-Jardín	Lima	Chorrillos	AVENIDA EL SOL CDRA 3 S/N	0.29	3	3	3	2
299024	JOSE DE LA RIVA AGUERO Y OSMA	Secundaria	Lima	Chorrillos	AVENIDA CARLOS ALCORTA 251	0.70	0	2	2	3
299043	LOS INKAS	Inicial - Jardín	Lima	Chorrillos	CALLE 1 Y 7	0.22	0	4	6	4
299062	SAN PEDRO DE CHORRILLOS	Primaria	Lima	Chorrillos	CALLE LOS ESTUDIANTES S/N	0.34	0	1	2	4
299076	TUPAC AMARU II	Secundaria	Lima	Chorrillos	AVENIDA SANTA ROSA S/N	0.46	0	5	5	4
299081	VIRGEN DEL MORRO SOLAR	Primaria	Lima	Chorrillos	CALLE ARIOSTO MATELLINI S/N	0.51	0	2	2	3
299118	6053 SAGRADO CORAZON	Secundaria	Lima	Chorrillos	AVENIDA CHORRILLOS 528 SECTOR S	0.42	0	2	2	4
300292	MATELLINI	Inicial - Jardín	Lima	Chorrillos	PASEO DE LA REPUBLICA S/N	0.24	0	0	0	5
300715	6018	Primaria	Lima	Cieneguilla	CALLE HUARANGAL S/N ETAPA II	0.32	0	4	4	4
300739	6088	Primaria	Lima	Cieneguilla	AVENIDA SAN MARTIN S/N MZ C	0.45	0	2	2	4
300758	169 LA LIBERTAD	Inicial - Jardín	Lima	Cieneguilla	AVENIDA LOS LIBERTADORES S/N	0.26	0	1	1	4
300763	JESUS SACRAMENTADO	Primaria	Lima	Cieneguilla	AVENIDA NUEVA TOLEDO S/N LOTE 103	0.39	0	5	5	4
300777	139 SAN MARTIN DE PORRES	Inicial - Jardín	Lima	Cieneguilla	AVENIDA PACHACUTEC S/N	0.37	0	3	3	4
300782	155	Inicial - Jardín	Lima	Cieneguilla	JIRON CANAAN S/N MZ R LOTE 5	0.31	0	1	1	4
300796	157	Inicial - Jardín	Lima	Cieneguilla	CALLE LOS LAURELES MZ H LOTE 1	0.16	0	0	1	4
300800	6054	Primaria	Lima	Cieneguilla	PARQUE PLAZA PRINCIPAL HUAYCAN	0.11	0	0	2	4
300876	LA PASCANA	Inicial - Cuna-Jardín	Lima	Comas	JIRON ABRAHAM VALDELOMAR CDRA 3 S/N	0.41	0	3	3	4
300881	SANGARARA	Inicial - Cuna-Jardín	Lima	Comas	JIRON AREQUIPA 358	0.61	0	2	2	3
300918	03	Inicial - Cuna-Jardín	Lima	Comas	AVENIDA 1 DE MAYO S/N	0.36	0	3	3	4
300923	311	Inicial - Jardín	Lima	Comas	JIRON TEODORO GARRIDO 280	0.31	0	3	3	4
300937	317	Inicial - Jardín	Lima	Comas	JIRON TUNGASUCA CDRA 3 S/N	0.50	0	2	2	4
300942	322 VIRGEN MARIA	Inicial - Jardín	Lima	Comas	AVENIDA REVOLUCION IV ZONA 2248	0.54	0	3	3	3
300956	326	Inicial - Jardín	Lima	Comas	JIRON BOGOTA S/N	0.59	0	3	3	3
300961	334	Inicial - Jardín	Lima	Comas	JIRON SANCHEZ CARRON S/N MZ V LOTE 37	0.55	0	2	2	3
300975	337 SANGARARA	Inicial - Cuna-Jardín	Lima	Comas	JIRON ARICA ZONA E 4TA CDRA S/N	0.50	0	2	2	3
300980	341 EL RETABLO	Inicial - Jardín	Lima	Comas	PROLONGACION PEZET S/N MZ O LOTE 11	0.49	0	2	2	4
300999	353	Inicial - Jardín	Lima	Comas	AVENIDA HEROES ALTO CENIPA S/N MZ G LOTE 9	0.29	0	2	2	4
301003	354 NUESTRA SEÑORA DE FATIMA	Inicial - Jardín	Lima	Comas	PASAJE 115 S/N MZ S LOTE 1	0.38	0	2	2	4
301017	356	Inicial - Jardín	Lima	Comas	CALLE 38 MZ G-1	0.31	2	2	2	2
301022	369	Inicial - Jardín	Lima	Comas	JIRON RIVA AGUERO S/N	0.54	0	2	2	3
301036	370 VIRGEN DE LA PUERTA	Inicial - Jardín	Lima	Comas	PARQUE TAHUANTINSUYO S/N	0.25	0	2	2	4
301041	373	Inicial - Jardín	Lima	Comas	JIRON PAGADOR S/N MZ L3 LOTE 19	0.52	0	2	2	3
301055	376	Inicial - Jardín	Lima	Comas	CALLE 2 PASAJE 3 SECTOR A S/N	0.32	0	2	2	4
301060	861	Inicial - Jardín	Lima	Comas	CALLE 22 110	0.29	0	3	3	4
301079	862	Inicial - Jardín	Lima	Comas	JIRON DANIEL ALIAGA S/N MZ D2 LOTE 7	0.35	0	3	3	4
301084	863	Inicial - Cuna-Jardín	Lima	Comas	JIRON SANTA ROSA S/N	0.26	0	2	2	4
301098	866	Inicial - Jardín	Lima	Comas	JIRON LEON PINO S/N MZ B LOTE 9	0.63	0	1	1	3
301102	868	Inicial - Jardín	Lima	Comas	AVENIDA FRUTALES Y GRAMALDES S/N MZ J LOTE 13	0.38	1	2	2	2
301116	CARMEN ALTO	Inicial - Cuna-Jardín	Lima	Comas	AVENIDA SIERRA MAESTRA V ZONA S/N	0.60	0	2	2	3
301121	888 SEÑOR DE LOS MILAGROS	Inicial - Cuna-Jardín	Lima	Comas	AVENIDA SANCHEZ CERRO S/N	0.57	0	2	2	3
301135	LUIS ENRIQUE II	Inicial - Cuna-Jardín	Lima	Comas	JIRON TEODORO GARRIDO S/N MZ C	0.40	0	2	2	4
301140	LUIS ENRIQUE XIII	Inicial - Cuna-Jardín	Lima	Comas	JIRON SAN IGNACIO S/N	0.36	2	2	2	2
301159	371	Inicial - Jardín	Lima	Comas	JIRON FRANCISCO OLAZABAL S/N MZ LL LOTE 24	0.57	0	3	3	3
301164	368	Inicial - Jardín	Lima	Comas	PARQUE 1 S/N MZ G LOTE 1	0.47	0	2	2	4
301178	02 JOSE GALVITO	Inicial - Jardín	Lima	Comas	JIRON MICAELA BASTIDAS S/N MZ S3	0.37	0	2	2	4
301183	12	Inicial - Cuna-Jardín	Lima	Comas	JIRON BLASCO NUÑEZ DE VELA S/N MZ 30 LOTE 1	0.48	0	2	2	4
301197	054	Inicial - Jardín	Lima	Comas	JIRON 2 DE MAYO CUADRA 4	0.41	0	2	2	4
301201	316 SAN FELIPE	Inicial - Jardín	Lima	Comas	AVENIDA UNIVERSITARIA S/N	0.49	3	3	3	2
301215	328	Inicial - Jardín	Lima	Comas	AVENIDA SAN LUIS S/N	0.61	0	2	2	3
301220	363 SAN FRANCISCO DE ASIS	Inicial - Jardín	Lima	Comas	CALLE BUSANO S/N MZ S2 LOTE 24	0.32	0	2	2	4
301239	886 EL PINAR	Inicial - Jardín	Lima	Comas	CALLE 64 S/N MZ F	0.34	1	1	1	2
301258	2005	Primaria	Lima	Comas	AVENIDA EL RETABLO CDRA 9 S/N	0.48	3	3	3	2
301263	2007 SAN MARTIN DE PORRES	Primaria	Lima	Comas	AVENIDA REVOLUCION III ZONA 1500	0.62	0	2	2	3
301277	2016 FRANCISCO BOLOGNESI	Primaria	Lima	Comas	JIRON RAMON TRELLES S/N MZ 4 LOTE 17-18	0.56	0	4	4	3
301282	2020 MAESTRO JOSE ANTONIO ENCINAS	Primaria	Lima	Comas	PROLONGACION LA MAR S/N	0.57	0	4	4	3
301296	2030	Primaria	Lima	Comas	JIRON 1 DE MAYO 502	0.29	0	3	3	4
301300	2033 NUESTRA SEÑORA DE FATIMA	Primaria	Lima	Comas	PASAJE CERVANTES S/N	0.42	0	3	3	4
301319	2035	Primaria	Lima	Comas	JIRON HUAYNA CAPAC S/N	0.41	0	3	3	4
301324	2042	Primaria	Lima	Comas	AVENIDA SAN MARTIN 1262	0.33	0	4	4	4
301338	2043 SANGARARA	Primaria	Lima	Comas	JIRON UNION 551	0.48	0	5	5	4
301367	2044 VIRGEN DE LAS MERCEDES	Primaria	Lima	Comas	JIRON LA MERCED MZ E LOTE 1 Y 5 101	0.42	0	2	2	4
301362	2045	Primaria	Lima	Comas	AVENIDA SAN FELIPE CDRA 2 S/N	0.30	0	7	7	4

COD. LOCAL	NOMBRE DEL INSTITUTO EDUCATIVO	NIVEL DE DOCENCIA	PROVINCIA	DISTRITO	DIRECCIÓN	ISP	Cant. De Pabellones que no cumplen valores mínimos			NIVEL DE PRIORIDAD
							Sismo Tr=100	Sismo Tr=100	PAE	
301381	2059 SUECIA	Primaria	Lima	Comas	AVENIDA MIGUEL GRAU CDRA 3 S/N	0.59	0	4	4	3
301395	2060	Primaria	Lima	Comas	JIRON MICAELA BASTIDAS IV ZONA S/N	0.65	0	3	3	3
301404	2072	Primaria	Lima	Comas	AVENIDA LOS GERANIOS S/N MZ G LOTE 10	0.37	0	7	7	4
301418	2077 SAN MARTIN DE PORRES	Primaria	Lima	Comas	JIRON GERMAN LAPEYRE S/N	0.42	0	3	3	4
301423	2097	Primaria	Lima	Comas	PASAJE SAN MIGUEL 128	0.43	0	4	4	4
301442	3060 ALFONSO UGARTE VERNAL	Primaria	Lima	Comas	JIRON LEON PINELO S/N	0.54	0	3	3	3
301456	3062 SANTA ROSA	Primaria	Lima	Comas	PASAJE REAL 161	0.45	0	1	1	4
301461	3064	Primaria	Lima	Comas	JIRON JUNIN S/N	0.51	0	3	3	3
301480	8162	Primaria	Lima	Comas	CALLE TOPACIOS S/N MZ M LOTE 1-19	0.38	0	3	3	4
301499	2047	Primaria	Lima	Comas	AVENIDA PUNO CDRA 20 S/N	0.42	0	5	5	4
301507	8176 NUEVA ESPERANZA	Primaria	Lima	Comas	AVENIDA CESAR VALLEJO S/N MZ M LOTE 8 ZONA II	0.17	0	3	3	4
301512	3072 AGUSTO SALAZAR BONDY	Primaria	Lima	Comas	JIRON CUSHUAMAN S/N MZ L-4 LOTE 10	0.59	0	3	3	3
301526	3077 EL ALAMO	Primaria	Lima	Comas	MZ B-10 LOTE 1	0.45	0	3	3	4
301531	3082 SEÑOR DE LOS MILAGROS	Primaria	Lima	Comas	CALLE 7 S/N	0.40	0	7	7	4
301545	3083 LAS GUSTAS	Primaria	Lima	Comas	CALLE 14 MZ M LOTE 1 ETAPA I	0.33	0	4	4	4
301550	3085 PEDRO VILCA APAZA	Primaria	Lima	Comas	JIRON JOSE MARIA PAGADOR S/N	0.59	0	3	3	3
301569	3097	Primaria	Lima	Comas	MZ Q LOTE 6 ZONA E	0.33	0	3	3	4
301574	8156 PERUANO ALEMAN	Primaria	Lima	Comas	CALLE LOS JASMINES S/N MZ V LOTE 20	0.39	0	6	6	4
301588	8157 REPUBLICA DE FRANCIA	Primaria	Lima	Comas	CALLE LAS MAGNOLIAS S/N MZ D-1	0.38	0	2	2	4
301593	8158 ISABEL FLORES DE OLIVA	Primaria	Lima	Comas	CALLE TARAS MZ K2	0.37	0	3	3	4
301606	8173 SANTA ISOLINA	Primaria	Lima	Comas	PARQUE 1 CALLE RIO PERENE 2 CDRA S/N	0.45	0	3	3	4
301611	2022 SINCHI ROCA	Primaria	Lima	Comas	JIRON CAHUIDE S/N	0.67	0	4	4	3
301625	2048 JOSE CARLOS MARIATEGUI	Primaria	Lima	Comas	JIRON EDUARDO CORREA S/N	0.62	0	11	11	3
301630	3055 TUPAC AMARU	Primaria	Lima	Comas	AVENIDA JOSE PARDO 100	0.65	0	3	3	3
301649	ESTADOS UNIDOS	Primaria	Lima	Comas	AVENIDA EL MAESTRO PERUANO S/N	0.51	0	9	9	3
301654	2040 REPUBLICA DE CUBA	Primaria	Lima	Comas	AVENIDA TUPAC AMARU S/N	0.48	0	6	6	4
301673	3059 REPUBLICA DE ISRAEL	Primaria	Lima	Comas	TUPAC AMARU	0.50	0	3	3	3
301687	2086 PERU HOLANDA	Primaria	Lima	Comas	JIRON TUPAC AMARU 200	0.68	0	3	3	3
301692	LIBERTAD	Secundaria	Lima	Comas	AVENIDA FRANCISCO BOLOGNESI 410	0.48	0	3	3	4
301710	3061 JORGE CHAVEZ DARTNELL	Primaria	Lima	Comas	JIRON 21 DE SETIEMBRE S/N	0.42	0	6	6	4
301729	3076 SANTA ROSA	Primaria	Lima	Comas	AVENIDA 28 DE JULIO S/N	0.33	0	3	3	4
301734	8170 CESAR VALLEJO	Primaria	Lima	Comas	AVENIDA JOSE CARLOS MARIATEGUI S/N	0.40	0	3	3	4
301748	3047 REPUBLICA DE CANADA	Primaria	Lima	Comas	JIRON LA HABANA S/N	0.54	0	4	4	3
301753	3065 VIRGEN DEL CARMEN	Primaria	Lima	Comas	JIRON 28 DE JULIO CDRA 6 S/N	0.53	0	3	3	3
301791	CORONEL JOSE GALVEZ	Secundaria	Lima	Comas	JIRON MICAELA BASTIDAS 1199	0.59	0	2	2	3
301809	2038 INCA GARCILASO DE LA VEGA	Primaria	Lima	Comas	JIRON SANTA CRUZ 222	0.48	0	3	3	4
301814	2031 JOSE VALVERDE CARO	Primaria	Lima	Comas	AVENIDA 3 DE OCTUBRE IV SECTOR 1950	0.54	0	3	3	3
301828	JOSE MARTI	Secundaria	Lima	Comas	JIRON MONTEVIDEO S/N	0.49	0	3	3	4
301833	RAMON CASTILLA	Secundaria	Lima	Comas	AVENIDA UNIVERSITARIA CDRA 18 S/N	0.39	0	10	10	4
301847	EL AMAUTA	Secundaria	Lima	Comas	CALLE 36 S/N MZ J LOTE 1	0.52	0	3	3	3
301852	ESTHER FESTINI DE RAMOS OCAMPO	Secundaria	Lima	Comas	AVENIDA TUPAC AMARU 1526	0.44	0	5	5	4
301866	8192 JUAN PABLO VIZCARDO Y GUZMAN	Secundaria	Lima	Comas	JIRON LA UNION S/N	0.55	0	3	3	3
301871	ANDRES AVELINO CACERES DORREGARAY	Secundaria	Lima	Comas	JIRON CIRO ALEGRIA S/N MZ Z ZONA I	0.52	0	4	4	3
301885	LA ALBORADA FRANCESA	Secundaria	Lima	Comas	CALLE LAS FRESAS S/N MZ B2 ZONA B	0.40	0	2	2	4
301890	PERUANO SUIZO	Secundaria	Lima	Comas	CALLE 13 A S/N	0.58	0	3	3	3
301908	SAN CARLOS	Secundaria	Lima	Comas	JIRON SAN RAMON S/N	0.37	0	3	3	4
301913	SAN FELIPE	Secundaria	Lima	Comas	JIRON PACIFICO S/N	0.49	0	5	5	4
301927	COMERCIO 62 ALMIRANTE MIGUEL GRAU	Secundaria	Lima	Comas	JIRON LEON PINELO 230	0.64	0	4	4	3
301932	CARLOS WIESSE	Secundaria	Lima	Comas	AVENIDA TUPAC AMARU 1520	0.58	0	4	4	3
301965	SANTA LUZMILA	Inicial - Cuna-Jardin	Lima	Comas	AVENIDA UNIVERSITARIA S/N	0.52	0	2	2	3
301970	3068 SAN JUDAS TADEO	Primaria	Lima	Comas	AVENIDA RICARDO PALMA 550	0.29	0	2	2	4
302012	LUIS ENRIQUE XVII	Inicial - Cuna-Jardin	Lima	Comas	JIRON HUSARES DE JUNIN CDRA 2 S/N	0.45	0	4	4	4
302026	01	Inicial - Jardin	Lima	Comas	JIRON MONTERO ROSAS S/N	0.30	0	2	2	4
302050	8186 MARIA JESUS ESPINOZA MATOS	Primaria	Lima	Comas	CALLE 5 S/N MZ M LOTE 1	0.45	4	4	4	2
303064	FE Y ALEGRIA 08	Primaria	Lima	Comas	JIRON JUAN MONTOYA S/N	0.45	0	4	4	4
303554	FE Y ALEGRIA 11	Primaria	Lima	Comas	JIRON BERNARDO ALCEDO 400	0.37	0	6	6	4
303568	FE Y ALEGRIA 13	Primaria	Lima	Comas	AVENIDA REVOLUCION V ZONA S/N	0.49	0	5	5	4
303733	PRESENTACION DE MARIA 41	Secundaria	Lima	Comas	AVENIDA CANADA 095	0.76	0	5	5	3
303747	JESUS OBRERO	CETPRO	Lima	Comas	AVENIDA REPUBLICA DEL PERU 862	0.39	0	4	4	4
303752	FE Y ALEGRIA 10	Primaria de Adultos	Lima	Comas	AVENIDA ALFONSO UGARTE S/N	0.35	0	10	10	4
304704	08 VILLA HERMOSA	Inicial - Jardin	Lima	El Agustino	PARQUE PROGRESO S/N	0.72	0	1	3	3
304718	0009 JOSE MARIA ARGUEDAS	Inicial - Jardin	Lima	El Agustino	NAZARETH	0.45	0	5	5	4
304723	010 MARTIR OLAYA	Inicial - Jardin	Lima	El Agustino	CALLE ZAPOTE S/N	0.50	0	2	2	4
304742	013 SANTA ROSITA	Inicial - Jardin	Lima	El Agustino	AVENIDA JOSE CARLOS MARIATEGUI S/N	0.54	0	3	3	3
304756	017 CUNA JARDIN	Inicial - Cuna-Jardin	Lima	El Agustino	JIRON MARIANO BALDARRAGO S/N	0.54	0	4	4	3
304761	046 LOS LIBERTADORES DE AYACUCHO	Inicial - Jardin	Lima	El Agustino	PASAJE LOS ANGELES S/N	0.32	0	2	2	4
304775	047 SEÑOR DE LOS MILAGROS	Primaria	Lima	El Agustino	AVENIDA GARCILAZO DE LA VEGA 320	0.50	0	2	2	4
304780	048 SAN JUAN BOSCO	Primaria	Lima	El Agustino	AVENIDA 15 DE ABRIL 344	0.39	0	1	1	4
304799	0049 ANTONIA MORENO DE CACERES	Inicial - Jardin	Lima	El Agustino	JIRON ALONSO PALOMINO 228	0.36	0	2	2	4
304803	067 SANTISIMA CRUZ DE MOTUPE	Inicial - Jardin	Lima	El Agustino	PASAJE ALBERTO GAMARRA MALLMA S/N	0.31	0	0	4	4
304817	068	Inicial - Cuna-Jardin	Lima	El Agustino	JIRON LOS ARTESANOS 140	0.51	2	3	3	1
304822	069 NOCHETO LUIS ENRIQUE VI	Inicial - Cuna-Jardin	Lima	El Agustino	PASAJE AMAUTA S/N MZ D2 LOTE 1	0.62	0	2	2	3
304836	076 MICAELA BASTIDAS	Inicial - Jardin	Lima	El Agustino	JIRON TERESA GONZALES DE FANNING S/N	0.45	0	2	2	4
304841	081	Inicial - Jardin	Lima	El Agustino	CALLE PLACIDO JIMENEZ Y LOS FCUS MZ C LOTE 1	0.40	0	1	2	4
304855	084 COQUITO	Inicial - Jardin	Lima	El Agustino	CALLE CANADA MZ D LOTE 10 ZONA II	0.40	0	1	1	4
304860	0085 JOSE DE LA TORRE UGARTE	Primaria	Lima	El Agustino	CALLE LOS ALGARROBOS MZ Q	0.44	0	3	3	4
304879	0093	Primaria	Lima	El Agustino	AVENIDA LOS ALGARROBOS S/N	0.39	0	1	1	4
304884	0098 PERU JAPON	Inicial - Cuna-Jardin	Lima	El Agustino	INDEPENDENCIA MZ D LOTE 19	0.48	0	6	6	4
304902	114 VIRGEN DE CHAPI	Inicial - Cuna-Jardin	Lima	Ate	JIRON MELTON CARBAJAL 547	0.36	0	2	2	4
304916	115 TORIBIO RODRIGUEZ DE MENDOZA	Inicial - Jardin	Lima	El Agustino	CALLE LOS LIROS 105	0.50	0	3	3	4
304921	127 SAN JOSE	Inicial - Jardin	Lima	El Agustino	LOS BRILLANTES	0.34	1	3	3	2
304940	1025 MARIA PARADO DE BELLIDO	Inicial - Jardin	Lima	El Agustino	JIRON CAJACAY	0.35	0	1	1	4
304964	1045 NUESTRA SEÑORA DE FATMA	Primaria de Adultos	Lima	El Agustino	JIRON AGUAS VERDES S/N	0.45	0	3	3	4
304978	1046 JULIO RAMON RIBEYRO	Inicial - Jardin	Lima	El Agustino	JIRON CERRO AZUL 2126	0.58	0	3	3	3
304983	1047 JUANA INFANTES VERA	Inicial - Jardin	Lima	El Agustino	CALLE AGUA MARINA S/N	0.41	0	6	6	4
304997	1168 GRAN MARISCAL RAMON CASTILLA	Primaria	Lima	El Agustino	AVENIDA RVA AGUERO 1575	0.75	0	2	2	3
305001	1169 ALMIRANTE MIGUEL GRAU S	Primaria	Lima	El Agustino	CALLE INCA RIPAC S/N	0.37	2	3	3	2
305015	1170	Inicial - Jardin	Lima	El Agustino	AVENIDA RVA AGUERO 517	0.37	0	1	1	4
305020	1171 JORGE BASADRE GROHMANN	Primaria	Lima	El Agustino	AVENIDA INDEPENDENCIA 586	0.40	0	3	3	4
305039	GLORIOSOS HUSARES DE JUNIN	Primaria	Lima	El Agustino	JIRON MARIANO BALDARRAGA S/N	0.55	0	5	5	3
305044	1177 HEROES DEL CENEPA	Inicial - Jardin	Lima	El Agustino	JIRON ABRAHAM VALDELOMAR 565	0.34	0	1	1	4
305063	1186 SANTA ROSA DE LIMAGROSA	Primaria	Lima	El Agustino	AVENIDA GARCILAZO DE LA VEGA 1151	0.49	0	2	2	4
305077	1187 SAN CAYETANO	Primaria	Lima	El Agustino	JIRON SIMON BOLIVAR 125	0.58	0	2	2	3
305082	JOSE CARLOS MARIATEGUI	Secundaria de Adultos	Lima	El Agustino	AVENIDA RVA AGUERO 1758	0.54	0	5	5	3
305096	GRAN MARISCAL ANDRES AVELINO CACERES DORREGARAY	Inicial - Jardin	Lima	El Agustino	AVENIDA RVA AGUERO 176	0.47	0	6	6	4
305100	HOGAR SAN MARTIN	Inicial - Cuna-Jardin	Lima	El Agustino	CALLE GUADALUPE S/N	0.40	0	1	1	4
305119	LA PRADERA II	Inicial - Jardin	Lima	El Agustino	MZ RR LOTE 23 ZONA I	0.41	0	2	2	4
305124	NICOLAS DE PIEROLA	Primaria	Lima	El Agustino	JIRON PATIVILCA S/N	0.36	0	5	5	4
305652	0005	Inicial - Jardin	Lima	Independencia	AVENIDA LEALTAD	0.43	1	2	2	2
305671	0009	Inicial - Jardin	Lima	Independencia	AVENIDA HUANACAURE 300	0.54	0	13	13	3
305685	0055 SAGRADO CORAZON DE JESUS	Inicial - Cuna-Jardin	Lima	Independencia	PASAJE LOS NARANJOS CUADRA 1	0.38	0	2	2	4
305690	0314 TUPAC AMARU	Inicial - Jardin	Lima	Independencia	CALLE 31	0.35	0	4	4	4
305708	0319	Inicial - Jardin	Lima	Independencia	JIRON SAN MARTIN 115	0.51	0	2	2	3
305713	0324 SAN JUDAS TADEO	Inicial - Jardin	Lima	Independencia	JIRON YAURI	0.53	0	4	4	3
305727	0385 JOSE OLAYA	Inicial - Cuna-Jardin	Lima	Independencia	AVENIDA 4 DE NOVIEMBRE CUADRA 3	0.26	0	2	2	4
305746	0392	Inicial - Jardin	Lima	Independencia	JIRON EDUCACION	0.33	0	2	2	4
305751	0390-1 EL ERMITAÑO	Inicial - Cuna-Jardin	Lima	Independencia	AVENIDA LOS JAZMINES CD.5	0.35	0	1	1	4
305765	0390-2 EL MILAGRO	Inicial - Cuna-Jardin	Lima	Independencia	AVENIDA LEALTAD	0.24	1	2	3	2
305770	0390-3 TAHUANTINSUYO	Inicial - Cuna-Jardin	Lima	Independencia	AVENIDA CORICANCHA 3ERA ZONA S/N	0.38	0	5	5	4
305794	0390-6 VIRGEN DE FATIMA	Inicial - Jardin	Lima	Independencia	AVENIDA CERRO LOS INCAS	0.42	0	2	2	4
305807	2034 REPUBLICA DE IRLANDA	Secundaria	Lima	Independencia	JIRON EDUCACION	0.31	0	5	5	4
305812	2036 MARIA AUXILIADORA	Primaria	Lima	Independencia	AVENIDA 17 DE NOVIEMBRE	0.40	0	4	4	4
305826	2039 JORGE VICTOR CASTILLA MONTERO	Inicial - Jardin	Lima	Independencia	JIRON LAS MAGNOLIAS CUADRA 2	0.44	0	5	5	4
305831	2041 INCA GARCILASO DE LA VEGA	Secundaria	Lima	Independencia	AVENIDA MELCHORA BALANDRA	0.34	0	5	5	4
305845	2052 MARIA AUXILIADORA	Primaria	Lima	Independencia	JIRON TUNGASUCA 500	0.31	0	7	7	4
305850	2053 FRANCISCO BOLOGNESI CERVANTES	Secundaria	Lima	Independencia	AVENIDA CESAR VALLEJO 1137	0.64	0	7	7	3
305869	2054 NUESTRA SEÑORA DE FATIMA	Primaria	Lima	Independencia	CALLE LAS ENCINAS	0.47	1	4	4	2
305874	2056 JOSE GALVEZ	Secundaria	Lima	Independencia	AVENIDA LOS FICUS 317	0.41	1	4	4	2
305888	2057 JOSE GABRIEL CONDORCANQUI	Secundaria de Adultos	Lima	Independencia	JIRON CAJABAMBA	0.37	0	12	12	4
305893	2058 VIRGEN DE LA MEDALLA MLAGROSA	Primaria	Lima	Independencia	AVENIDA VALLE SAGRADO DE LOS INCAS	0.33	0	7	7	4
306309	2065 SAN MARTIN DE PORRES	Secundaria	Lima	Independencia	JIRON LOS INCAS 485	0.44	0	4	4	4
306314	2066 SAN MARTIN DE PORRES	Secundaria	Lima	Independencia	AVENIDA LOS JAZMINES 385	0.57	0	8	8	3

COD. LOCAL	NOMBRE DEL INSTITUTO EDUCATIVO	NIVEL DE DOCENCIA	PROVINCIA	DISTRITO	DIRECCIÓN	ISP	Cant. De Pabellones que no cumplen valores mínimos			NIVEL DE PRIORIDAD
							Sismo Tr=100	Sismo Tr=100	PAE	
305925	3049 IMPERIO DEL TAHUANTINSUYO	Secundaria	Lima	Independencia	AVENIDA HURIN CUZCO S/N	0.45	0	13	13	4
305930	3050	Primaria	Lima	Independencia	AVENIDA TUPAC AMARU CUADRA 3	0.52	0	4	4	3
305954	3052	Secundaria	Lima	Independencia	JIRON LOS EUCALIPTOS 203	0.49	5	6	6	2
305968	3053 VIRGEN DEL CARMEN	Primaria	Lima	Independencia	AVENIDA 23 DE DICIEMBRE	0.29	0	4	4	4
305973	3056 GRAN BRETAÑA	Secundaria de Adultos	Lima	Independencia	AVENIDA CORICANCHA 485	0.39	0	9	9	4
305992	3094	Primaria	Lima	Independencia	CALLE C	0.45	0	4	4	4
306010	LIBERTADOR SAN MARTIN	Secundaria	Lima	Independencia	AVENIDA INDOAMERICA 752	0.51	0	8	8	3
306604	090	Inicial - Cuna-Jardín	Lima	Jesus Maria	EDIFICIO LAS MORERAS Y LOS FICUS S/N	0.43	0	7	7	4
306618	098	Inicial - Jardín	Lima	Jesus Maria	AVENIDA PUNTA DEL ESTE S/N	0.40	0	6	6	4
306623	091 SEÑOR DE LOS MILAGROS	Inicial - Jardín	Lima	Jesus Maria	AVENIDA GREGORIO ESCOVEDO S/N	0.47	0	6	6	4
306637	127	#N/A	#N/A	#N/A	#N/A	0.30	0	3	3	4
306656	1098 CAP FAP JOSE ABELARDO QUIBONES	Primaria	Lima	Jesus Maria	AVENIDA ARNALDO MARQUEZ 1698	0.47	0	1	1	4
306661	TERESA GONZALES DE FANNING	Inicial - Jardín	Lima	Jesus Maria	AVENIDA FRANCISCO JAVIER MARIATEGUI 1063	0.38	0	0	0	5
306675	DIEGO FERRE	Secundaria	Lima	Jesus Maria	AVENIDA GENERAL GARZON 925	0.30	2	6	6	2
306703	DEL MINISTERIO DE AGRICULTURA	Inicial - Cuna-Jardín	Lima	Jesus Maria	JIRON SINCHI ROCA 1701	0.26	8	12	12	2
306717	TERESA GONZALES DE FANNING	Primaria	Lima	Jesus Maria	AVENIDA HUSARES DE JUNN 1257	0.45	2	6	6	2
307383	1286 HEROES DEL CENEPA	Primaria	Lima	La Molina	CALLE RIO RIN S/N	0.29	0	3	3	4
307397	130 OSCAR EDUARDO BRAVO RATTO	Inicial - Jardín	Lima	La Molina	AVENIDA LA MOLINA KM 9.5	0.22	3	3	3	2
307401	1230	Secundaria	Lima	La Molina	AVENIDA LOS OLIVOS MZ M LOTE 17	0.18	0	10	10	4
307415	1207	Primaria	Lima	La Molina	AVENIDA LA MOLINA 2080	0.25	0	0	3	4
307439	121 VIRGEN DE FATIMA	Inicial - Jardín	Lima	La Molina	CALLE UNO SANTA MARIA DE EUFRASIA S/N	0.44	0	2	2	4
307458	1235 UNION LATINOAMERICANA	Secundaria	Lima	La Molina	CALLE LA CULTURA S/N	0.48	0	3	3	4
307463	140	Inicial - Jardín	Lima	La Molina	CALLE LOS ABELUDES T AV. LOS OLIVOS S/N	0.33	3	4	4	2
307477	1220 BEATO JOSE MARELLO	Primaria	Lima	La Molina	AVENIDA MADRE SELVA - LA MUSA S/N	0.32	0	5	5	4
307482	136	Inicial - Cuna-Jardín	Lima	La Molina	CALLE LAS BERMUDAS MZ E LOTE 1	0.49	0	5	5	4
307496	1140 AURELIO MIROQUEZADA SOZA	Primaria	Lima	La Molina	CALLE 11 S/N	0.45	0	7	7	4
307528	1278 MIXTO LA MOLINA	Primaria	Lima	La Molina	JIRON CUZCO ZONA 2 405 ETAPA II	0.44	0	5	5	4
307590	MAYOR PIP FELIX ROMAN TELLO ROJAS	Inicial - Jardín	Lima	La Molina	CALLE CUBA 211	0.24	0	0	0	0
308599	019 SAN MARTIN DE PORRES VELASQUEZ	Primaria	Lima	La Victoria	JIRON HECTOR ARELLANO 298	0.61	0	1	1	3
308636	056	Inicial - Jardín	Lima	La Victoria	CALLE JULIO RIVERO 393	0.63	0	2	2	3
308641	093 MANUELA FELICIA GOMEZ	Primaria	Lima	La Victoria	JIRON MENDOZA MERINO 522	0.48	2	5	5	2
308655	104 VIRGEN DE LA PUERTA	Inicial - Jardín	Lima	La Victoria	AVENIDA ISABEL LA CATOLICA 850	0.62	1	4	4	1
308679	1105 LA SAGRADA FAMILIA	Inicial - Jardín	Lima	La Victoria	JIRON UNANUE 990	0.38	0	1	1	4
308684	1107 JAVIER PRADO	Inicial - Jardín	Lima	La Victoria	AVENIDA PROLONGACION CANGALLO 483	0.48	3	4	4	2
308716	1112 VICTOR ANDRES BELAUDE	Secundaria	Lima	La Victoria	AVENIDA SAN EUGENIO 600	0.42	0	8	9	4
308721	1116 HERMASIA PAGET	Inicial - Jardín	Lima	La Victoria	AVENIDA JOSE GALVEZ 989	0.34	0	0	0	0
308735	1117 ANDRES AVELINO ARAMBURU	Primaria	Lima	La Victoria	AVENIDA JOSE GALVEZ 899	0.25	0	2	2	4
308740	1119 NUESTRA SEÑORA DEL ROSARIO DE FATIMA	Primaria	Lima	La Victoria	JIRON ABTAO 1101	0.57	0	3	3	3
308759	1120 PEDRO A. LABARTHE	Inicial - Jardín	Lima	La Victoria	AVENIDA MEXICO 2048	0.45	0	4	4	4
308764	1121 MANUEL VILLARAN Y BARRENA	Primaria	Lima	La Victoria	AVENIDA 28 DE JULIO 1443	0.48	0	0	0	5
308778	1123 SAGRADO CORAZON DE JESUS	Primaria	Lima	La Victoria	JIRON RAIMONDI CDRA 9	0.47	0	3	3	4
308797	1127 LINCOLN	Primaria	Lima	La Victoria	JIRON RODOLFO ESPINAR 112	0.70	0	1	1	3
308801	1129 CORAZON DE JESUS	Inicial - Jardín	Lima	La Victoria	PARQUE FEDERICO BARRETO S/N	0.47	2	2	2	2
308815	SANTA BERNARDITA	Inicial - Cuna-Jardín	Lima	La Victoria	JIRON HECTOR ARELLANO 221	0.67	2	2	2	1
308820	1131 ROMULO ADRIAN CORDOVA HUAMAN	Primaria	Lima	La Victoria	JIRON FRANCISCO RIVAS 980	0.38	0	2	2	4
308839	1201 PAUL HARRIS	Secundaria	Lima	La Victoria	JIRON FRANCIA 1165	0.47	1	2	2	2
308858	123 PAUL HARRIS	Inicial - Jardín	Lima	La Victoria	AVENIDA PROLONGACION ITALIA 1090	0.61	2	2	2	1
308863	1110 REPUBLICA DE PANAMA	Inicial - Jardín	Lima	La Victoria	AVENIDA BAUSATE Y MEZA 328	0.44	1	3	3	2
308882	ANGELICA PALMA ROMAN	Secundaria	Lima	La Victoria	CALLE MARIANO ARAGONEZ 220	0.40	0	2	2	4
308900	CESAR VALLEJO	Primaria	Lima	La Victoria	AVENIDA MEXICO 2087	0.52	0	4	4	3
308919	DEPORTIVO EXPERIMENTAL	Secundaria	Lima	La Victoria	AVENIDA 28 DE JULIO 1699	0.48	0	1	1	4
308938	GRAL FELIPE SANTIAGO SALAVERRY	Secundaria	Lima	La Victoria	JIRON MANUEL CISNEROS 595	0.38	1	2	2	2
308943	ISABEL LA CATOLICA	Secundaria de Adultos	Lima	La Victoria	AVENIDA ISABEL LA CATOLICA 872	0.50	1	4	5	2
308962	ROSA DOMINGA PEREZ LIENDO	Secundaria	Lima	La Victoria	JIRON FRANCISCO ALMENARA 432	0.27	0	6	6	4
308976	SANTIAGO ANTUNEZ DE MAYOLO	Secundaria	Lima	La Victoria	PROL ANDAHUAYLAS 1182	0.35	0	1	1	4
308981	TUPAC AMARU	Secundaria	Lima	La Victoria	AVENIDA DEL AIRE 601	0.31	2	2	2	2
310026	005	Inicial - Jardín	Lima	Lince	AVENIDA MILITAR 1868	0.59	0	4	4	3
310031	1059 MARIA INMACULADA	Primaria	Lima	Lince	AVENIDA MILITAR 1862	0.52	0	0	0	5
310045	1057 JOSE BAQUANO Y CARRILLO	Secundaria	Lima	Lince	JIRON MANUEL GOMEZ 651	0.46	0	0	0	5
310069	REPUBLICA DE CHILE	Secundaria	Lima	Lince	JIRON RISSO 477	0.48	0	4	4	4
310696	0001 NBO JESUS DE PRAGA	Inicial - Jardín	Lima	Los Olivos	AVENIDA JOSE CARLOS MARIATEGUI S/N	0.46	0	3	3	4
310700	0008 PEQUEÑO BENJAMIN	Inicial - Jardín	Lima	Los Olivos	MZ W5 LOTE 39 ETAPA I SECTOR 5	0.20	0	3	3	4
310719	0013 PASTORCITOS DE FATIMA	Inicial - Jardín	Lima	Los Olivos	CALLE 10 MZ 186 LOTE 26	0.43	1	1	1	2
310724	0014	Inicial - Jardín	Lima	Los Olivos	MZ G LOTE 10	0.50	0	2	2	4
310738	0016 JUAN PABLO PEREGRINO	Inicial - Cuna-Jardín	Lima	San Martin de Porres	CALLE 3 MZ E LOTE 3-A SECTOR II	0.44	0	2	3	4
310743	0017 VIRGEN DE LA MEDALLA MILAGROSA	Inicial - Cuna-Jardín	Lima	Los Olivos	AVENIDA ANTUNEZ DE MAYOLO CDRA 9 - MZ D LOTE 1	0.44	0	1	1	4
310757	0018	Inicial - Jardín	Lima	Los Olivos	AVENIDA 2 DE OCTUBRE S/N	0.41	0	3	4	4
310762	0318 CARMELITAS	Inicial - Jardín	Lima	Los Olivos	AVENIDA ALAMEDA CENTRAL	0.53	2	3	4	1
310776	0327 ALMIRANTE GRAU	Inicial - Jardín	Lima	Los Olivos	PASAJE LARCO HERRERA 4124	0.64	1	2	2	1
310781	0336	Inicial - Jardín	Lima	Los Olivos	MZ P LOTE 2-3	0.72	1	1	1	1
310795	0345	Inicial - Jardín	Lima	Los Olivos	PARQUE LAS MALVINAS	0.43	0	1	1	4
310804	0346 LAS PALMERAS	Inicial - Jardín	Lima	Los Olivos	PARQUE LIBERTAD	0.52	0	2	2	3
310818	0348 SANTA LUISA	Inicial - Jardín	Lima	Los Olivos	CALLE SAN ERNESTO 2DA. CUADRA	0.52	3	4	4	1
310823	0351 SAN MARTIN DE PORRES	Inicial - Jardín	Lima	Los Olivos	JIRON JULIO C. TELLO CUADRA 2	0.48	1	1	1	2
310842	0377 DIVINO NIÑO JESUS	Inicial - Jardín	Lima	Los Olivos	PASAJE MAXIMO VALENZUELA MZ U LOTE 1	0.51	4	4	4	1
310856	0378 EL CAPULLITO	Inicial - Jardín	Lima	Los Olivos	JIRON PUNTUALIDAD MZ LL5 LOTE 18	0.33	0	2	2	4
310861	2004 SEÑOR DE LOS MILAGROS	Primaria	Lima	Los Olivos	CALLE 6 MZ E	0.44	1	3	3	2
310875	2005 DANIEL ALCIDES CARRION	Primaria	Lima	Los Olivos	CALLE 7	0.37	0	1	1	4
310880	2006	Primaria	Lima	Los Olivos	CALLE B	0.52	0	1	1	3
310899	2007 ROSA DE LAS AMERICAS	Primaria	Lima	Los Olivos	PARQUE 2	0.48	1	5	5	2
310917	2016 CHAVIN DE HUANTAR	Primaria	Lima	Los Olivos	MZ H1 LOTE 2	0.49	0	1	1	4
310922	2022	Primaria	Lima	Los Olivos	AVENIDA HUANDOY	0.45	1	3	3	2
310955	2035 CARLOS CHYOTERU HIRAOKA	Primaria	Lima	Los Olivos	CALLE GALENA	0.33	0	0	0	5
310960	2071 CESAR VALLEJO	Primaria	Lima	Los Olivos	JIRON DANIEL HERDANDEZ 380	0.47	0	1	1	4
310979	2078 NUESTRA SEÑORA DE LOURDES	Secundaria	Lima	Los Olivos	CALLE SAN HERNAN	0.40	0	3	3	4
310984	2087 REPUBLICA ORIENTAL DEL URUGUAY	Primaria	Lima	Los Olivos	JIRON RIO PAUCARTAMBO	0.46	2	5	5	2
310998	2089 MICELA BASTIDAS	Secundaria	Lima	Los Olivos	JIRON LAS ACUARINAS 2DA. CUADRA	0.47	0	2	2	4
311002	2090 VIRGEN DE LA PUERTA	Secundaria	Lima	Los Olivos	CALLE LOS PINOS MZ K LOTE 6	0.48	0	1	1	4
311016	2091 MARISCAL ANDRES AVELINO CACERES	Primaria	Lima	Los Olivos	JIRON LAS HIEDRAS	0.43	0	2	2	4
311035	2095 HERNAN BUSSE DE LA GUERRA	Secundaria	Lima	Los Olivos	JIRON LA HONESTIDAD 8000	0.28	0	3	3	4
311040	2096 PERU JAPON	Primaria	Lima	Los Olivos	JIRON PARIHUANCA CD.3	0.58	0	3	3	3
311064	3040 20 DE ABRIL	Secundaria	Lima	Los Olivos	AVENIDA 8-10 MZ 57	0.58	1	5	5	1
311078	3078 HEROES DEL CENEPA	Primaria	Lima	Los Olivos	AVENIDA A CALLE 9	0.40	0	1	1	4
311083	3080	Secundaria	Lima	Los Olivos	JIRON CIPRIANO RUIZ	0.52	0	2	2	3
311097	3084 ENRIQUE GUZMAN Y VALLE	Secundaria	Lima	Los Olivos	AVENIDA NARANJAL CUADRA 9	0.50	3	5	5	2
311101	3087	Secundaria	Lima	Los Olivos	AVENIDA LAS PALMERAS CD.44	0.47	0	4	4	4
311115	3091	Primaria	Lima	Los Olivos	CALLE INVOCACION MZ BB4 LOTE 15	0.44	0	4	4	4
311120	3095 PERU KAWACHI	Secundaria	Lima	Los Olivos	CALLE JOSE CARLOS MARIATEGUI S/N	0.46	0	3	3	4
311139	0023 JESUS MI BUEN AMIGO	Inicial - Jardín	Lima	Los Olivos	AVENIDA A CALLE 9	0.52	0	0	0	5
311163	PROYECTO INTEGRAL CHAVARRIA	Secundaria	Lima	Los Olivos	CALLE GERMAN CARO RIOS MZ I LOTE 55	0.48	0	1	1	4
311200	PALMAS REALES	Secundaria	Lima	Los Olivos	CALLE 7 CUADRA 13 MZ C	0.54	0	1	1	3
311219	ALFREDO REBAZA ACOSTA	Secundaria	Lima	Los Olivos	AVENIDA EL TREBOL CUADRA 72	0.52	0	0	0	5
311224	JORGE BASADRE GROHMANN	Secundaria de Adultos	Lima	Los Olivos	AVENIDA ALAMEDA CENTRAL	0.62	0	3	3	3
311257	0022 SEMILLITAS DEL FUTURO	Inicial - Cuna-Jardín	Lima	Los Olivos	CALLE GEMAS Y MARFIL MZ D LOTE 9	0.36	0	2	2	4
311281	LOS LIBERTADORES	Inicial - Cuna-Jardín	Lima	Los Olivos	PASAJE LA CULTURA	0.43	3	3	4	2
311295	0025 CONFRATERNIDAD PERUANO-MEXICANO	Inicial - Jardín	Lima	Los Olivos	PASAJE 73A-73C COMITE 7	0.56	0	2	2	3
311304	0026 SAN ROQUE	Inicial - Jardín	Lima	Los Olivos	CALLE SATURNO MZ L LOTE 36	0.57	1	1	3	1
313478	SAN VICENTE FERRER	Inicial - Jardín	Lima	Los Olivos	CALLE CABANA CUADRA 4	0.47	0	1	1	4
313591	1267	Secundaria	Lima	Lurigancho	LOTE 2	0.41	0	4	5	4
313614	1284	Primaria	Lima	Lurigancho	MZ V	0.14	0	0	0	0
313628	105	Inicial - Jardín	Lima	Lurigancho	AVENIDA MIGUEL GRAU MZ F1	0.36	0	2	2	4
313633	1275	Primaria	Lima	Lurigancho	AVENIDA MZ Q LOTE 02	0.25	0	0	1	4
313666	220	Inicial - Jardín	Lima	Lurigancho	HUAMPANI ZONA II	0.33	0	0	1	4
313708	0055 MANUEL GONZALES PRADA	Secundaria	Lima	Lurigancho	AVENIDA ANDRES AVELINO CACERES S/N	0.15	0	0	3	4
313727	0033 VIRGLIO ESPINOZA BARRIOS	Secundaria	Lima	Lurigancho	JIRON LOS BRILLANTES S/N MZ C LOTE 12	0.35	0	3	3	4
313732	1190 F. HUAMAN POMA DE AYALA	Secundaria	Lima	Lurigancho	AVENIDA INDEPENDENCIA S/N	0.44	0	0	0	5
313746	102	Inicial - Jardín	Lima	Lurigancho	AVENIDA INDEPENDENCIA S/N MZ T LOTE 9	0.53	0	0	0	5
313765	0065 MARISCAL ANDRES A. CACERES	Primaria	Lima	Lurigancho	AVENIDA JOSE SANTOS CHOCANO S/N	0.45	0	0	3	4
313784	2005 DANIEL ALCIDES CARRION	Primaria	Lima	Lurigancho	AVENIDA LIMA S/N MZ F LOTE 05	0.43	0	0	2	4

COD. LOCAL	NOMBRE DEL INSTITUTO EDUCATIVO	NIVEL DE DOCENCIA	PROVINCIA	DISTRITO	DIRECCIÓN	ISP	Cant. De Pabellones que no cumplen valores mínimos			NIVEL DE PRIORIDAD
							Sismo Tr=100	Sismo Tr=100	PAE	
313812	147 LUIS ENRIQUE VII	Inicial - Jardín	Lima	Lurigancho	AVENIDA LIMA S/N	0.22	0	0	1	4
313831	018 VIRGEN DE FATIMA	Inicial - Jardín	Lima	Lurigancho	AVENIDA MICAELA BASTIDAS S/N MZ 11-A	0.14	0	0	3	4
313845	0027 SAN ANTONIO JICAMARCA	Primaria	Lima	Lurigancho	AVENIDA MIGUEL GRAU S/N	0.44	0	3	3	4
313869	1242 PADRE EUSEBIO ENRIQUE MENARD	Primaria	Lima	Lurigancho	AVENIDA UNION S/N	0.07	0	0	1	4
313906	107	Inicial - Jardín	Lima	Lurigancho	CALLE LOS ANDES 109 MZ G	0.39	0	0	1	4
313911	1195 CESAR VALLEJO	Primaria	Lima	Lurigancho	CALLE LOURDES S/N	0.34	0	0	2	4
313925	1196	Primaria	Lima	Lurigancho	CALLE NUEVA 185	0.42	0	0	1	4
313930	1224	Primaria	Lima	Lurigancho	AVENIDA SAN JUAN S/N	0.17	0	0	1	4
313954	161	Inicial - Jardín	Lima	Lurigancho	AVENIDA LAS CRUCES S/N	0.25	0	2	2	4
313968	197	Inicial - Jardín	Lima	Lurigancho	MZ L LOTE 2	0.44	0	2	3	4
313973	160	Inicial - Jardín	Lima	Lurigancho	AVENIDA MIRTHA ALVARADO S/N	0.27	0	0	1	4
313987	20546 MARIA ESTHER PERALTA ESCOBAR	Primaria	Lima	Lurigancho	JIRON JOSE GALVEZ 100	0.46	0	0	1	4
313992	165	Inicial - Jardín	Lima	Lurigancho	NEVERIA	0.35	0	0	1	4
314005	1250	Primaria	Lima	Lurigancho	AYACUCHO MZ A LOTE 17	0.20	0	0	2	4
314034	1194	Primaria	Lima	Lurigancho	JIRON BOLIVIA S/N	0.20	0	0	0	5
314048	0058	Primaria	Lima	Lurigancho	JIRON CASMA S/N	0.51	0	0	2	3
314053	0063	Primaria	Lima	Lurigancho	JIRON CHUCUITO Y TRUJILLO S/N	0.29	0	0	2	4
314067	1198	Primaria	Lima	Lurigancho	JIRON DEACON WISSE 215	0.44	0	0	3	4
314072	0072 SANTO DOMINGO	Primaria	Lima	Lurigancho	CALLE HUASCAR S/N MZ A LOTE 62	0.33	0	0	1	4
314086	1197 NICOLAS DE PIEROLA	Primaria	Lima	Lurigancho	JIRON SIMON BOLIVAR 201	0.25	0	0	1	4
314091	1193 EMILIO DEL SOLAR	Primaria	Lima	Lurigancho	JIRON TACNA 319	0.49	0	0	2	4
314114	1200	Primaria	Lima	Lurigancho	CALLE LAS MAGNOLIAS 210 - 216	0.12	0	0	2	4
314128	211	Inicial - Jardín	Lima	Lurigancho	JIRON HUASCAR S/N MZ A LOTE 62	0.38	0	0	0	5
314147	1205 ABELARDO QUIMONES	Primaria	Lima	Lurigancho	PLAZA PRINCIPAL	0.32	0	2	2	4
314152	0051 JOSE F. SANCHEZ CARRION	Secundaria	Lima	Lurigancho	PARCELA 3 CARAPONGO S/N	0.31	0	7	7	4
314171	PABLO PATRON	Secundaria	Lima	Lurigancho	AVENIDA PROLONGACION BOLIVIA 679	0.37	0	0	2	4
314190	166	Inicial - Jardín	Lima	Lurigancho	MZ K-1 LOTE 9-10	0.10	0	0	1	4
314208	202	Inicial - Jardín	Lima	Lurigancho	CALLE PARAISO S/N LOTE 17	0.06	0	0	2	4
314213	1233 MANUEL FERNANDO CABREL NICHU	Primaria	Lima	Lurigancho	CALLE PRINCIPAL	0.27	0	0	2	4
314227	JOSEFA CARRILLO Y ALBORNOZ	Secundaria	Lima	Lurigancho	AVENIDA PROLONGACION BOLIVIA S/N	0.36	0	0	7	4
314232	0060	Primaria	Lima	Lurigancho	AVENIDA SAN JUAN DE BELLAVISTA MZ E LOTE 8	0.13	0	0	1	4
314246	1276	Primaria	Lima	Lurigancho	AVENIDA EL PARAISO DE CAJAMARQUILLA MZ L LOTE 18	0.12	0	0	2	4
314289	1277	Primaria	Lima	Lurigancho	AVENIDA 13 DE JUNIO S/N	0.39	0	2	3	4
314326	146 VIOLETA CORREA DE BELAUNDE	Inicial - Jardín	Lima	Lurigancho	AVENIDA 8 DE SETIEMBRE S/N	0.11	0	0	1	4
314519	FE Y ALEGRIA 41	Primaria	Lima	Lurigancho	AVENIDA VIRGEN DEL CARMEN S/N	0.44	0	0	3	4
314897	534 EX 6154 MAYOR EP MARKO JARA SCHENONE	Primaria	Lima	Lurin	CARRETERA ANTIGUA PANAMERICANA SUR KM 39	0.51	0	2	2	3
314901	655	Inicial - Jardín	Lima	Lurin	MZ N LOTE 01 ETAPA I	0.37	0	0	4	4
314915	657 EMILIA BARCIA BONIFATTI	Inicial - Jardín	Lima	Lurin	JIRON BOLIVAR S/N MZ H2 LOTE 5A	0.36	0	2	2	4
314920	660 NIÑOS DE BELEN	Inicial - Jardín	Lima	Lurin	AVENIDA 24 DE JUNIO	0.29	0	2	2	4
314939	7104 RAMIRO PRIALE PRIALE EX 661	Inicial - Jardín	Lima	Lurin	JIRON TRUJILLO S/N	0.15	0	2	2	4
314944	665	Inicial - Jardín	Lima	Lurin	AVENIDA LOS PINOS S/N MZ C LOTE 04	0.13	0	0	0	0
314958	7098 RODRIGO LARA BONILLA	Primaria	Lima	Lurin	MZ O LOTE 1 ETAPA I	0.42	0	8	8	4
314963	7056 SAN MARTIN DE PORRES	Primaria	Lima	Lurin	JIRON CASTILLA S/N	0.44	0	3	6	4
314977	6031 SANTA MARIA DE LURIN	Primaria	Lima	Lurin	JIRON CASTILLA S/N	0.44	0	2	3	4
315000	6023	Secundaria	Lima	Lurin	AVENIDA JACARANDA S/N SECTOR 5	0.52	0	6	6	3
315038	7085 SANTA ROSA	Primaria	Lima	Lurin	SANTA ROSA	0.23	4	4	4	2
315062	MIGUEL GRAU SEMINARIO	Secundaria	Lima	Lurin	AVENIDA ANGAMOS LOS CLAVELES S/N	0.36	0	5	5	4
315241	095 MEDALLA MILAGROSA	Inicial - Cuna-Jardín	Lima	Magdalena Del Mar	PASAJE PINGUINO 100	0.24	0	2	2	4
315255	106 JUAN RAGGIO CHICHIZOLA	Inicial - Jardín	Lima	Magdalena Del Mar	JIRON GRAU 245	0.53	0	0	5	3
315260	126 VIRGEN DEL CARMEN	Inicial - Jardín	Lima	Magdalena Del Mar	JIRON LIBERTAD 1135	0.51	0	2	2	3
315284	1094 JACARANDA	Primaria	Lima	Magdalena Del Mar	JIRON TRUJILLO CUADRA 4	0.38	1	4	5	2
315302	1088 FRANCISCO BOLOGNESI	Primaria	Lima	Magdalena Del Mar	JIRON INDEPENDENCIA 445	0.63	0	2	2	3
315321	1104 CRNEL - FAP VICTOR MALDONADO BEGAZO	Primaria	Lima	Magdalena Del Mar	JIRON LIBERTAD 970	0.59	0	3	3	3
315335	1214 SEÑOR DE LOS MILAGROS	Primaria	Lima	Magdalena Del Mar	AVENIDA SUCRE EX (INDEPENDENCIA) 1130	0.47	0	2	2	4
315340	072 SAN MARTIN DE PORRES	Secundaria	Lima	Magdalena Del Mar	AVENIDA INDEPENDENCIA 1277	0.56	3	3	3	1
315401	MIGUEL GRAU	Secundaria	Lima	Magdalena Del Mar	JIRON LIBERTAD 1025	0.50	0	1	1	3
315415	012 REPUBLICA DOMINICANA	Primaria	Lima	Magdalena Del Mar	AVENIDA ALBERTO YABAR CUADRA 1	0.25	0	1	1	4
315868	04 NIÑO JESUS DE PRAGA	Inicial - Jardín	Lima	Pueblo Libre	PARQUE ORQUIDEAS 163	0.54	2	5	5	1
315873	12 AGUSTO PEREZ ARANBAR	Inicial - Jardín	Lima	Pueblo Libre	JIRON GENERAL LUNA IGLESIAS 198	0.40	1	4	4	2
315887	58 ARCO IRIS	Inicial - Jardín	Lima	Pueblo Libre	PASAJE VELARDE 101	0.52	1	2	3	1
315892	59 ANDRES BELLO	Inicial - Jardín	Lima	Pueblo Libre	AVENIDA LA MARINA CDRA 11 1176 - 1180	0.51	0	5	5	3
315905	0011 MADRE LORETO GABARRE	Primaria	Lima	Pueblo Libre	AVENIDA GENERAL CLEMENT CDRA 7 S/N	0.28	0	3	3	4
315910	1074 REPUBLICA DE IRLANDA	Primaria	Lima	Pueblo Libre	JIRON MAIPU 302	0.36	1	3	3	2
315929	1076 RABINDRANATH TAGORE	Primaria	Lima	Pueblo Libre	JIRON MARTIN OVIEDO CDRA 2 S/N	0.50	0	3	3	4
315934	JOSE SANTOS CHOCANO	Secundaria	Lima	Pueblo Libre	JIRON GALLESSE 246	0.28	0	3	3	4
315948	1103 ELVIRA GARCIA Y GARCIA	Primaria	Lima	Pueblo Libre	AVENIDA DEL RIO 55	0.36	0	5	5	4
315953	1073 HERMANN BUSE DE LA GUERRA	Primaria	Lima	Pueblo Libre	AVENIDA GENERAL VIVANCO 720	0.31	0	2	2	4
315972	0013 BERNARDO OHGIGINS	Primaria	Lima	Pueblo Libre	CALLE SAN MARCOS 380	0.37	0	3	3	4
316617	06	Inicial - Cuna-Jardín	Lima	Miraflores	JIRON ANGAMOS OESTE 443	0.26	1	2	2	2
316622	15 VIRGEN DE LOURDES	Inicial - Cuna-Jardín	Lima	Miraflores	JIRON JOSE GALVEZ 255	0.39	0	1	1	4
316636	6003 REBECA CARRION CACHOT	Primaria	Lima	Miraflores	AVENIDA MARISCAL LA MAR 590	0.41	1	1	1	2
316641	6050 JUANA ALARCO DE DAMMERT	Secundaria de Adultos	Lima	Miraflores	AVENIDA BENAVIDES 2315	0.56	0	0	0	5
316655	7003 MANUEL FERNANDO BONILLA	Primaria	Lima	Miraflores	CALLE MANUEL BONILLA 282	0.32	0	1	1	4
316660	7008 SCIPION LLONA	Primaria	Lima	Miraflores	AVENIDA MARISCAL LA MAR 202	0.30	0	2	2	4
316679	FEDERICO VILLAREAL	Secundaria	Lima	Miraflores	CALLE ENRIQUE CABALLERO 376	0.49	0	4	4	4
316684	SANTA CRUZ	Inicial - Cuna-Jardín	Lima	Miraflores	CALLE MARIANO MELGAR 247	0.28	4	4	4	2
316698	7001 ANDRES BELLO	Primaria	Lima	Miraflores	CALLE GENERAL SUAREZ 636	0.28	0	3	3	4
318051	527 NIÑO JESUS DE PRAGA	Inicial - Cuna-Jardín	Lima	Pachacamac	AVENIDA EL DESCANSO Y CALLE PARAISO MZ 49 LOTE 2	0.36	2	2	2	2
318065	653	Inicial - Jardín	Lima	Pachacamac	CALLE 41 SECTOR C	0.35	1	2	3	2
318089	658	Inicial - Jardín	Lima	Pachacamac	EL MANZANO S/N	0.21	0	2	2	4
318094	659	Inicial - Jardín	Lima	Pachacamac	AVENIDA LOS CONDORES MZ F	0.31	2	2	2	2
318107	662 REINA DE LOS ANGELES	Inicial - Jardín	Lima	Pachacamac	AVENIDA BOLOGNESI / SANCHEZ CERRO Y ROQUE S/N MZ H LOTE 14	0.10	0	1	3	4
318112	663 DIVINO NIÑO DEL MILAGRO	Inicial - Jardín	Lima	Pachacamac	AVENIDA LAS LOMAS S/N MZ LL LOTE 2	0.09	0	1	2	4
318126	664 SANTA ROSA	Inicial - Jardín	Lima	Pachacamac	AVENIDA LOS INCAS	0.38	0	1	2	4
318131	667	Inicial - Jardín	Lima	Pachacamac	CALLE 23 MZ F6 SECTOR F	0.41	0	1	3	4
318145	668 ROXANITA CASTRO WITTING	Inicial - Jardín	Lima	Pachacamac	AVENIDA VICTOR MALASQUEZ S/N	0.43	0	3	5	4
318150	669	Inicial - Jardín	Lima	Pachacamac	CALLE GERARDO UGARTE MALDONADO S/N MZ V LOTE 5	0.32	0	2	2	4
318169	670	Inicial - Jardín	Lima	Pachacamac	CARRETERA CIENEGULLA KM 11.5	0.52	0	2	2	3
318174	6028 JUAN VELASCO ALVARADO	Primaria	Lima	Pachacamac	AVENIDA PAUL POBLET LIND S/N	0.15	0	3	3	4
318188	6055 VIRGEN DE FATIMA	Primaria	Lima	Pachacamac	CARDAL S/N	0.17	0	3	3	4
318193	6061	Primaria	Lima	Pachacamac	AVENIDA SIETE DE JUNIO MZ D LOTE 5	0.33	1	2	2	2
318211	6007	Primaria	Lima	Pachacamac	JIRON COMERCIO S/N	0.30	0	2	2	4
318225	6016 JESUS SALVADOR	Secundaria	Lima	Pachacamac	ANT. CARRETERA HUARACHIRI KM 15.5	0.44	0	2	2	4
318230	6100 SANTA MARIA REYNA	Primaria	Lima	Pachacamac	AVENIDA MIGUEL GRAU S/N	0.41	0	3	4	4
318249	7040 SAN MARTIN DE PORRES	Primaria	Lima	Pachacamac	AVENIDA SANTA ROSA MZ N LOTE 11	0.33	0	2	3	4
318254	7102 SAN FRANCISCO DE ASIS	Primaria	Lima	Pachacamac	AVENIDA MANCHAY S/N MZ K	0.36	2	4	9	2
318268	7258	Primaria	Lima	Pachacamac	LAS PALMAS	0.29	3	3	3	2
318273	656 MI PEQUEÑO MUNDO	Primaria	Lima	Pachacamac	AVENIDA VICTOR MALASQUEZ S/N	0.28	0	0	0	0
318287	7260 SEÑOR DE LOS MILAGROS	Primaria	Lima	Pachacamac	AVENIDA VICTOR MALASQUEZ	0.32	0	1	4	4
318292	7261 SANTA ROSA DE COLLANAC	Primaria	Lima	Pachacamac	SANTA ROSA DE COLLANAC	0.56	1	3	3	1
318305	ISAIAZ ARDILES	Secundaria	Lima	Pachacamac	JIRON PARAISO Y AV EL DESCANSO S/N	0.46	0	6	6	4
318310	666	Inicial - Jardín	Lima	Pachacamac	AVENIDA MIGUEL GRAU CALLE 103	0.12	0	1	2	4
318329	672	Inicial - Jardín	Lima	Pachacamac	MZ G7 LOTE 1 ETAPA III	0.34	0	2	4	4
318334	7262 MI NUEVO PERU	Primaria	Lima	Pachacamac	CARRETERA CIENEGULLA KM 11 5 MZ J LOTE 5-6-7	0.60	0	1	1	3
318503	545 MANUEL POLO JIMENEZ	Inicial - Jardín	Lima	Pucusana	AVENIDA GRAU S/N	0.26	0	0	2	4
318517	7257 MENOTTI BIFFI GARIBOTTO	Primaria	Lima	Pucusana	BENJAMIN DOIG LOSSIO MZ D LOTE 13	0.26	3	3	4	2
318522	6009 MIGUEL GRAU SEMINARIO	Primaria	Lima	Pucusana	JIRON CALLAO S/N MZ 55	0.25	4	4	7	2
318536	6010 HILDA B. CARRILLO	Primaria	Lima	Pucusana	JIRON UNION / AV LIMA CUADRA 4	0.26	0	0	4	4
318555	MANUEL CALVO Y PEREZ	Secundaria	Lima	Pucusana	MZ S LOTE 01	0.38	2	2	6	2
318621	312	Inicial - Jardín	Lima	Puente Piedra	AVENIDA BUENOS AIRES 1199	0.37	1	1	1	2
318635	323 AGUSTO B. LEGUIA	Inicial - Jardín	Lima	Puente Piedra	CALLE LA VICTORIA S/N	0.31	2	2	3	2
318659	332	Inicial - Jardín	Lima	Puente Piedra	CALLE LAS ACACIAS S/N MZ O	0.16	0	1	2	4
318659	332	Inicial - Jardín	Lima	Puente Piedra	JIRON HUANCAYO MZ 32 LOTE CUADRA 4	0.48	0	2	2	4

COD. LOCAL	NOMBRE DEL INSTITUTO EDUCATIVO	NIVEL DE DOCENCIA	PROVINCIA	DISTRITO	DIRECCIÓN	ISP	Cant. De Pabellones que no cumplen valores mínimos			NIVEL DE PRIORIDAD
							Sismo Tr=100	Sismo Tr=100	PAE	
318664	333	Inicial - Jardín	Lima	Puente Piedra	MZ D LOTE 10	0.46	1	2	2	2
318678	343 SAN PEDRO DE CHOQUE	Inicial - Jardín	Lima	Puente Piedra	AVENIDA SAN PEDRO DE CHOQUE S/N	0.29	0	1	1	4
318683	344 SAGRADO CORAZON DE JESUS	Inicial - Jardín	Lima	Puente Piedra	AVENIDA LEONCIO PRADO S/N MZ F	0.29	1	1	1	2
318697	350	Inicial - Jardín	Lima	Puente Piedra	AVENIDA LAS ACASIAS CON CONQUISTADORES S/N	0.31	0	4	5	4
318701	379	Inicial - Jardín	Lima	Puente Piedra	AVENIDA LAS CONCHITAS S/N	0.39	2	2	2	2
318715	380 LOS ANGELES	Inicial - Jardín	Callao	Ventanilla	CARRETERA PANAMERICANA S/N	0.24	0	4	4	4
318720	381 SAN JUDAS TADEO	Inicial - Jardín	Lima	Puente Piedra	MZ D S/N MZ D	0.37	0	1	1	4
318739	382	Inicial - Jardín	Lima	Puente Piedra	PASAJE LOS JASMEZ SECTOR II S/N	0.26	0	3	3	4
318744	583 NIÑO JESUS DE PRAGA	Inicial - Jardín	Lima	Puente Piedra	JIRON LAS ORQUIDEAS MZ D1	0.40	2	6	6	2
318758	584 EL CALICHE	Inicial - Jardín	Lima	Puente Piedra	AVENIDA PRIMAVERA S/N	0.31	1	3	3	2
318763	585 BELLA AURORA	Inicial - Jardín	Lima	Puente Piedra	AVENIDA ANCON S/N	0.42	0	2	2	4
318782	587 LOS ANGELES DE LA GUARDA	Inicial - Cuna-Jardín	Lima	Puente Piedra	AVENIDA JESUS OROPEZA CHONTA S/N	0.18	0	0	2	4
318796	588 EMLIA BARCIA BONIFFATTI	Inicial - Jardín	Lima	Puente Piedra	CALLE 5 DE JUNO S/N	0.23	0	3	3	4
318800	589 ESTRELLA DEL SABER	Inicial - Jardín	Lima	Puente Piedra	AVENIDA JOSE MARTIN CDRA 3 S/N	0.39	0	1	1	4
318819	590 ESTRELLITA LUMINOSA	Inicial - Jardín	Lima	Puente Piedra	JIRON LAS BEGONIAS S/N	0.28	0	1	1	4
318838	593	Inicial - Jardín	Lima	Puente Piedra	CARRETERA PANAMERICANA S/N	0.39	2	3	3	2
318843	595 VICTORIA BARCIA BONIFFATTI	Inicial - Jardín	Lima	Puente Piedra	AVENIDA LORETO MZ C S/N	0.27	0	2	2	4
318857	598 MI PEQUEÑO MUNDO	Inicial - Jardín	Lima	Puente Piedra	MZ L LOTE 21	0.44	0	2	2	4
318862	599 ROSA DE AMERICA	Inicial - Jardín	Lima	Puente Piedra	CALLE LAS HIEDRAS S/N MZ B LOTE 2	0.26	0	2	2	4
318881	601 KUMAMOTO II	Inicial - Jardín	Lima	Puente Piedra	MZ W S/N MZ W	0.32	0	2	2	4
318895	602 LA CAPITANA	Inicial - Jardín	Lima	Puente Piedra	MZ J LOTE 1	0.27	0	0	0	0
318904	603	Inicial - Jardín	Lima	Puente Piedra	JIRON NUESTRA SRA DE GUADALUPE MZ C	0.27	3	3	3	2
318918	604 LAS BEGONIAS	Inicial - Jardín	Lima	Puente Piedra	FAMESA S/N MZI	0.45	0	1	2	4
318923	605 KUMAMOTO II	Inicial - Jardín	Lima	Puente Piedra	LADERAS DE CHILLON S/N	0.29	0	2	2	4
318937	606	Inicial - Jardín	Lima	Puente Piedra	MZ Q LOTE 35	0.28	0	2	2	4
318942	607	Inicial - Jardín	Lima	Puente Piedra	CALLE 7 Y 10 MZ G-I	0.31	0	2	3	4
318956	608 MERCURIO	Inicial - Jardín	Lima	Puente Piedra	MZ D LOTE 21	0.30	0	1	2	4
318961	609	Inicial - Jardín	Lima	Puente Piedra	AVENIDA SAN JUDAS TADEO S/N MZ B2 LOTE 11	0.31	0	1	1	4
318975	610 REPUBLICA DEL JAPON	Inicial - Jardín	Lima	Puente Piedra	MZ F LOTE 1	0.45	1	1	2	2
318999	MODULO LAS ANIMAS	Inicial - Cuna-Jardín	Lima	Puente Piedra	AVENIDA INDEPENDENCIA S/N MZ Y LOTE 1	0.14	0	3	4	4
319003	MODULO LA ENSENADA DE CHILLON	Inicial - Jardín	Lima	Puente Piedra	AVENIDA LAS ACASIAS S/N	0.31	0	2	3	4
319017	8180 CELSO LINO RICALDI	Primaria	Lima	Puente Piedra	AVENIDA SAN JUAN Y SAN JOSE MZ 90 S/N	0.26	1	1	2	2
319022	612 SEÑOR DE LOS MILAGROS	Inicial - Jardín	Lima	Puente Piedra	CALLE D S/N MZ K LOTE 1	0.17	0	1	2	4
319036	613 VIRGEN DE FATIMA	Inicial - Jardín	Lima	Puente Piedra	PRMERO MAYO S/N MZ D LOTE 24	0.30	3	3	3	2
319041	8178	Primaria	Lima	Puente Piedra	CALLE 5, 21, 22 S/N	0.28	0	0	2	4
319055	2064 REPUBLICA FEDERAL DE ALEMANIA	Primaria	Lima	Puente Piedra	AVENIDA SAN PEDRO DE CHOQUE S/N	0.36	0	4	4	4
319079	2067 LEONCIO PRADO	Primaria	Lima	Puente Piedra	CARRETERA PANAMERICANA S/N	0.39	1	4	5	2
319084	2068 JOSE MARIA ARGUEDAS	Primaria	Lima	Puente Piedra	AVENIDA INDEPENDENCIA S/N	0.30	0	3	3	4
319098	2081 PERU SUIZA	Primaria	Lima	Puente Piedra	AVENIDA LAS ACASIAS S/N	0.28	0	0	0	0
319102	3070 MARIA DE LOS ANGELES	Primaria	Lima	Puente Piedra	AVENIDA BUENOS AIRES S/N MZ K LOTE 9	0.45	4	6	6	2
319116	3071 MANUEL GARCIA CERRON	Primaria	Lima	Puente Piedra	JIRON 9 DE JUNO CDRA 4 S/N	0.56	6	9	9	1
319121	3073 EL DORADO	Primaria	Lima	Puente Piedra	AVENIDA JULIO DIAZ S/N	0.36	0	3	3	4
319135	3086	Primaria	Lima	Puente Piedra	MZ D LOTE 1	0.23	0	1	1	4
319140	3088 VISTA ALEGRE	Primaria	Lima	Puente Piedra	CALLE LAS CONCHITAS S/N MZ E LOTE 9	0.51	3	4	4	1
319159	3089 LOS ANGELES	Primaria	Callao	Ventanilla	CALLE PARAISO S/N	0.49	2	3	3	2
319164	2069 SANTA ROSA	Primaria	Lima	Puente Piedra	JIRON CARMEN ALTO S/N	0.35	0	2	2	4
319178	2076 ABRAHAM LINCOLN	Primaria	Lima	Puente Piedra	JIRON MZ A 27 S/N MZ A	0.44	0	5	5	4
319183	3092 KUMAMOTO I	Primaria	Lima	Puente Piedra	AVENIDA 15 DE JUNO S/N	0.52	0	4	4	3
319197	5182 SEÑOR DE LOS MILAGROS	Primaria	Lima	Puente Piedra	CALLE 2 MZ A	0.30	0	2	3	4
319220	5187	Primaria	Lima	Puente Piedra	CALLE 22 MZ L-LL S/N	0.28	0	1	4	4
319239	5165 REPUBLICA DE SUECIA	Primaria	Lima	Puente Piedra	CALLE HUSARES DE JUNN S/N MZ S LOTE 6 Y 7	0.41	0	0	4	4
319244	5166 BELLA AURORA	Primaria	Lima	Puente Piedra	JIRON FRANCISCO BOLOGNESI S/N	0.33	0	4	4	4
319258	5167 VICTOR RAUL HAYA DE LA TORRE	Primaria	Lima	Puente Piedra	JIRON JUAN PABLO II S/N MZ C	0.34	0	3	3	4
319263	5168	Primaria	Lima	Puente Piedra	CALLE LAS ORQUIDEAS 319	0.51	2	6	6	1
319277	5169 RAMIRO PRALE PRALE	Primaria	Lima	Puente Piedra	JIRON HUARAZ S/N	0.26	0	4	4	4
319282	5170 PERU ITALIA	Primaria	Lima	Puente Piedra	CARRETERA PAN NORTE S/N	0.36	2	2	2	2
319296	5171 TUPAC AMARU II	Primaria	Lima	Puente Piedra	MZ J LOTE 1	0.30	0	3	3	4
319300	5172 HUOS DE LUYA	Primaria	Lima	Puente Piedra	JIRON AREQUIPA S/N	0.39	0	1	1	4
319319	5173 GUSTAVO MOHME LLONA	Primaria	Lima	Puente Piedra	AVENIDA TWINZA S/N MZ P LOTE 26	0.38	0	4	4	4
319324	5186 REPUBLICA DE JAPON	Primaria	Lima	Puente Piedra	MZ F LOTE 1	0.24	3	4	4	2
319338	5176 MARIA REICHE GROSSE	Primaria	Lima	Puente Piedra	MZ F S/N MZ F	0.37	1	4	4	2
319357	5178 VICTOR ANDRES BELAUDE	Primaria	Lima	Puente Piedra	AVENIDA TARAPACA S/N	0.16	1	2	2	2
319362	5179 LOS PINOS	Primaria	Lima	Puente Piedra	MZ L S/N MZ L	0.37	1	1	1	2
319376	5180 ABRAHAM VALDELOMAR	Primaria	Lima	Puente Piedra	CALLE 43 S/N MZ X1 LOTE 13C	0.29	0	1	4	4
319381	5181 JOSE OLAYA BALANDRA	Primaria	Lima	Puente Piedra	AVENIDA LOS NARANJOS S/N MZ B LOTE 23	0.31	2	2	3	2
319395	5184 CESAR VALLEJO	Primaria	Lima	Puente Piedra	MZ G LOTE 1	0.22	0	2	3	4
319404	AUGUSTO B. LEGUIA	Secundaria	Lima	Puente Piedra	AVENIDA BUENOS AIRES S/N	0.57	5	10	10	1
319418	MODULO SANTA ROSA	Inicial - Jardín	Lima	Puente Piedra	JIRON TACNA S/N	0.17	0	1	1	4
319423	331 DIVINO NIÑO JESUS	Inicial - Jardín	Lima	Puente Piedra	JIRON GALILEO S/N	0.26	3	3	3	2
319442	8183 PITAGORAS	Primaria	Lima	Puente Piedra	CALLE 6 MZ Y1 S/N	0.48	0	2	3	4
320073	3710 SAGRADOS CORAZONES	#NA	#NA	#NA	#NA	0.35	1	4	4	2
320105	3720 NUESTRA SEÑORA DE LA MISERICORDIA	Primaria	Lima	Puente Piedra	CARRETERA PANAMERICANA NORTE	0.48	0	4	4	4
320407	546	Inicial - Jardín	Lima	Punta Hermosa	AVENIDA GASTON GARCIA RADA S/N	0.34	0	4	5	4
320412	654 NUESTRA SEÑORA DEL CARMEN	Inicial - Jardín	Lima	Punta Hermosa	CARRETERA PANAMERICANA SUR KM. 43 MZ F-1 LOTE 17-18-19-2	0.05	0	2	2	4
320426	6030 VICTOR A BELAUDE DIEZ CANSECO	Primaria	Lima	Punta Hermosa	AVENIDA GASTON GARCIA RADA CUADRA 1	0.40	0	5	5	4
320431	544 JOSE ABELARDO QUIJONES	Inicial - Jardín	Lima	Punta Negra	AVENIDA GUANAY SUR	0.13	0	3	3	4
320445	6027CAP FAP RUDY ECHEGARAY FAJARDO	Primaria	Lima	Punta Negra	AVENIDA EL ATUN S/N	0.14	0	2	2	4
320450	SAN JOSE	Secundaria	Lima	Punta Negra	AVENIDA LOS CISNES C/ EL ATUN S/N	0.12	1	2	3	2
320488	0049	Inicial - Jardín	Lima	Rimac	PASAJE CECILIA DEL RISCO S/N	0.72	0	3	3	3
320493	0072 SANTA ROSITA DE LIMA	Inicial - Jardín	Lima	Rimac	AVENIDA FRANCISCO PIZARRO 326	0.44	0	0	0	5
320515	0325	Inicial - Jardín	Lima	Rimac	AVENIDA TOMAS VIDAL	0.31	0	2	2	4
320520	0340	Inicial - Jardín	Lima	Rimac	PALOMARES	0.48	0	1	1	4
320544	0391-1 FLOR DE AMANCAES	Inicial - Cuna-Jardín	Lima	Rimac	AVENIDA PROLONGACION AMANCAES S/N	0.40	0	3	4	4
320558	0391-2 SAN JUAN DE AMANCAES	Inicial - Cuna-Jardín	Lima	Rimac	PASAJE LIMITE	0.60	0	3	3	3
320577	0392-2 MADRID	Inicial - Cuna-Jardín	Lima	Rimac	PASAJE CECILIA DEL RISCO	0.39	0	1	1	4
320582	0392-3 SAN CRISTOBAL	Inicial - Jardín	Lima	Rimac	CALLE 10	0.71	0	1	1	3
320596	2001 TNTE. CRNL. ALFREDO BONIFAZ	Inicial - Jardín	Lima	Rimac	AVENIDA MORRO DE ARICA 547	0.36	1	7	7	2
320600	0394-1 ROSA MERINO	Inicial - Jardín	Lima	Rimac	AVENIDA ALCAZAR 351	0.42	0	5	6	4
320619	0394-2 RICARDO BENTIN	Inicial - Jardín	Lima	Rimac	AVENIDA RICARDO BENTIN 391	0.44	0	5	5	4
320624	NACIONAL DE MUJERES DEL RIMAC	Secundaria	Lima	Rimac	AVENIDA SANCHO DAVILA	0.58	0	3	3	3
320638	2002 MARISCAL RAMON CASTILLA	Secundaria	Lima	Rimac	JIRON CORONEL ELESURU	0.57	0	4	4	3
320676	2083 VIRGEN DEL CARMEN	Primaria	Lima	Rimac	PASAJE CECILIA DEL RISCO	0.48	0	5	6	4
320681	3001 ESTADOS UNIDOS MEXICANOS	Primaria	Lima	Rimac	JIRON CHICLAYO 461	0.59	0	2	2	3
320695	3002-A MANUEL PARDO	Primaria	Lima	Rimac	AVENIDA FRANCISCO PIZARRO 331	0.53	0	1	1	3
320704	3004 ESPAÑA	Secundaria	Lima	Rimac	JIRON ATAHUALPA 127	0.37	0	4	4	4
320723	3006 JOSE ERNESTO ECHENQUE RODRIGUEZ	Primaria	Lima	Rimac	AVENIDA ALFONSO UGARTE 601	0.29	0	1	1	4
320756	3010 RAMON CASTILLA	Secundaria	Lima	Rimac	JIRON MANCO INCA 342	0.49	0	1	1	4
320761	3012 EL ALTILLO	Primaria	Lima	Rimac	PASAJE SATURNO 197	0.50	0	3	3	4
320775	3013	Primaria	Lima	Rimac	AVENIDA HECTOR GARCIA RIVEIRO 328	0.43	0	1	1	4
320780	3015	Secundaria	Lima	Rimac	AVENIDA EL SOL 598	0.41	0	3	3	4
320799	3017 INMACULADA CONCEPCION	Primaria	Lima	Rimac	AVENIDA PROLONGACION CORONEL ELESURU	0.42	0	2	2	4
320817	3019 PATRICIA TERESA RODRIGUEZ	Primaria	Lima	Rimac	AVENIDA LAS MERCEDES 148	0.60	0	2	2	3
320822	3021 SAN JUAN MACIAS	Primaria	Lima	Rimac	JIRON TRUJILLO CUADRA 5	0.61	0	1	1	3
320836	3075 PATRICIA FRANCISCA SILVA DE PAGADOR	Primaria	Lima	Rimac	AVENIDA PROLONGACION AMANCAES SECTOR LAURA CALLER	0.47	0	4	6	4
320841	LUCIE RYNNING DE ANTUNEZ DE MAYOLO	Secundaria de Adultos	Lima	Rimac	JIRON ATAHUALPA 177	0.39	1	5	5	2
320855	3014 LEONCIO PRADO	Secundaria	Lima	Rimac	AVENIDA ALCAZAR S/N	0.52	0	4	4	3
320860	CARLOS PAREJA PAZ SOLDAN	Secundaria	Lima	Rimac	CALLE LOS DESCALZOS S/N	0.42	0	4	4	4
320879	ESTHER CACERES SALGADO	Secundaria	Lima	Rimac	PASAJE CECILIA DEL RISCO S/N	0.42	0	6	7	4
320884	VIRGEN DE FATIMA	Inicial - Cuna-Jardín	Lima	Rimac	CALLE LOS CIBELES 121	0.52	2	3	3	1
321416	INSTITUTO SEVILLA	Secundaria	Lima	Rimac	JIRON MANCO CAPAC 162	0.62	1	3	3	1
321751	539 VIRGEN DE FATIMA	Inicial - Jardín	Lima	San Bartolo	AVENIDA SAN JOSE / AV MAR PACIFICO S/N	0.17	0	3	3	4
321765	6013 VIRGEN INMACULADA DEL ROSARIO	Primaria	Lima	San Bartolo	AVENIDA LAS ARENAS MZ L LOTE 28	0.23	0	5	6	4
321789	VICTOR MORON MUÑOZ	Secundaria	Lima	San Bartolo	AVENIDA SAN JOSE S/N	0.54	1	5	5	1
321831	522 MARIA INMACULADA	Inicial - Cuna-Jardín	Lima	San Borja	AVENIDA PAUL LINDER 300	0.55	0	3	3	3
321845	528 ALEGRIA DE JESUS	Inicial - Cuna-Jardín	Lima	San Borja	CALLE CLAUDE SAHUT	0.46	0	3	3	4
321850	554 VIRGEN DE LOURDES	Inicial - Jardín	Lima	San Borja	AVENIDA DE LA ARQUEOLOGIA 299	0.42	2	3	3	2
321869	6079 SANTISIMA NIÑA MARIA	Primaria	Lima	San Borja	CALLE PABLO USANDZAGA 321	0.45	2	2	2	2
321874	7029 VIRGEN MILAGROSA	Primaria	Lima	San Borja	JIRON JUSTO PASTOR DAVILA 137	0.33	0	3	4	4
321888	7083 MANUEL GONZALES PRADA	Secundaria	Lima	San Borja	CALLE DEL COMERCIO 193	0.61	3	4	5	1
321893	7089 ROMEO LUNA VICTORIA	Secundaria de Adultos	Lima	San Borja	CALLE EDUARDO ORDOÑEZ 300	0.56	0	3	3	3
321904	7090 VIRGEN DE LA CENCIA	Inicial - Cuna-Jardín	Lima	San Borja						

COD. LOCAL	NOMBRE DEL INSTITUTO EDUCATIVO	NIVEL DE DOCENCIA	PROVINCIA	DISTRITO	DIRECCIÓN	ISP	Cant. De Pabellones que no cumplen valores mínimos			NIVEL DE PRIORIDAD
							Sismo Tr=100	Sismo Tr=100	PAE	
322543	CORONEL JOSE JOAQUIN INCLAN	Primaria	Lima	Chorrillos	AVENIDA PASEO DE LA REPUBLICA S/N	0.44	0	7	7	4
322996	1065 MARIA REICHE	Primaria	Lima	San Isidro	AVENIDA PEREZ ARANBAR EX DEL EJERCITO 1699	0.31	0	4	4	4
323000	1051 EL OLVAR	Primaria	Lima	San Isidro	CALLE PROLONG ARENALES 300	0.24	0	1	1	4
323019	138 MI CASITA DE SORPRESAS DEL MINT DEL INTERIO	Inicial - Cuna-Jardin	Lima	San Isidro	CALLE 32 174	0.39	0	4	4	4
323750	0015 LAS AZUCENAS	Inicial - Jardín	Lima	San Juan de Lurigancho	JIRON PASCO S/N	0.43	0	3	3	4
323774	035 ISABEL FLORES DE OLIVA	Inicial - Jardín	Lima	San Juan de Lurigancho	JIRON LAS SABLAS S/N	0.35	0	4	4	4
323788	0036 MADRE MARIA AUXILIADORA	Inicial - Jardín	Lima	San Juan de Lurigancho	PASAJE RAUL PORRAS BARRENECHEA S/N	0.54	0	5	5	3
323793	0037 SANTA ROSA	Inicial - Jardín	Lima	San Juan de Lurigancho	JIRON YACHAYHUASI S/N	0.59	0	4	5	3
323806	0038	Inicial - Jardín	Lima	San Juan de Lurigancho	AVENIDA LIMA MZ C LOTE 44	0.26	0	4	4	4
323811	0039 JOSE MARIA ARGUEDAS	Inicial - Jardín	Lima	San Juan de Lurigancho	AVENIDA LAS HORTENCIAS 200	0.41	0	3	3	4
323825	0041 EL BOSQUECITO	Inicial - Jardín	Lima	San Juan de Lurigancho	AVENIDA LOS CIRUELOS S/N	0.41	2	3	3	2
323830	0043 JUAN PABLO II	Inicial - Jardín	Lima	San Juan de Lurigancho	JIRON LOS EBANOS S/N	0.37	1	2	2	2
323849	0051 LOS PASTORCITOS DE NUESTRA SEÑORA DE FATIMA	Inicial - Jardín	Lima	San Juan de Lurigancho	JIRON LAS GROCELLAS 1740	0.46	0	4	4	4
323854	00057 PASITOS DE JESUS	Inicial - Jardín	Lima	San Juan de Lurigancho	JIRON PIEDRA BIGUA S/N	0.50	2	4	4	1
323868	0060 CORAZON DE JESUS	Inicial - Jardín	Lima	San Juan de Lurigancho	JIRON LOS CISNES S/N	0.37	0	2	3	4
323873	0061 LAS VIOLETAS	Inicial - Jardín	Lima	San Juan de Lurigancho	JIRON LOS RICINOS S/N	0.51	0	2	2	3
323887	0062	Inicial - Jardín	Lima	San Juan de Lurigancho	PASAJE SANTA ROSA S/N	0.43	2	4	4	2
323892	0063 VIRGEN DE LOURDES	Inicial - Jardín	Lima	San Juan de Lurigancho	PASAJE LAS ORQUIDEAS S/N	0.54	1	2	2	1
323905	0070 HUASCAR	Inicial - Cuna-Jardin	Lima	San Juan de Lurigancho	AVENIDA CANTO GRANDE S/N	0.49	0	5	5	4
323910	0071 VIRGEN DEL CARMEN	Inicial - Cuna-Jardin	Lima	San Juan de Lurigancho	JIRON LAS ORTIGAS S/N	0.44	0	1	1	4
323934	0079 CUNA JARDIN	Inicial - Cuna-Jardin	Lima	San Juan de Lurigancho	BAYOVAR	0.41	0	1	1	4
323948	0080 LAS TERRAZAS	Inicial - Cuna-Jardin	Lima	San Juan de Lurigancho	MZ Q LOTE 15	0.43	0	3	3	4
323953	0083	Inicial - Cuna-Jardin	Lima	San Juan de Lurigancho	AVENIDA TEMPLO DE LUNA S/N	0.35	0	3	3	4
323967	0084 VIRGEN MARIA	Inicial - Jardín	Lima	San Juan de Lurigancho	JIRON BIGUA S/N	0.58	0	5	5	3
323986	0086 CAMPOY	Inicial - Cuna-Jardin	Lima	San Juan de Lurigancho	CAMPOY MZ C1	0.35	0	2	2	4
323991	0092	Inicial - Cuna-Jardin	Lima	San Juan de Lurigancho	JIRON SEVILLA S/N	0.45	0	3	3	4
324009	0093 CUNA JARDIN	Inicial - Cuna-Jardin	Lima	San Juan de Lurigancho	JIRON CRIPTON MZ E1 LOTE 01	0.34	0	4	4	4
324014	0097 JORGE CIEZA LACHOS	Inicial - Jardín	Lima	San Juan de Lurigancho	JIRON SOCHIN MZ C1 LOTE 35	0.47	0	3	3	4
324028	098	Inicial - Jardín	Lima	San Juan de Lurigancho	HUANTA MZ P LOTE 1	0.27	1	4	4	2
324033	0099 KAROL WOJTYLA	Inicial - Cuna-Jardin	Lima	San Juan de Lurigancho	AVENIDA EL PARQUE S/N	0.38	0	5	5	4
324047	0101 RAYTO DE LUZ	Inicial - Jardín	Lima	San Juan de Lurigancho	AVENIDA PROCERES DE LA INDEPENDENCIA S/N	0.41	0	1	3	4
324052	102 VIRGEN DEL ROSARIO	Inicial - Jardín	Lima	San Juan de Lurigancho	AVENIDA FRAY DIEGO DE BARRANCA MZ A5 LOTE 12-10	0.54	0	3	3	3
324071	0104	Inicial - Jardín	Lima	San Juan de Lurigancho	SANTA MARIA MZ L1	0.35	0	4	4	4
324085	106 INDOAMERICA	Inicial - Jardín	Lima	San Juan de Lurigancho	MARISCAL CACERES MZ R5	0.25	0	2	3	4
324090	0107 ISRAEL	Inicial - Jardín	Lima	San Juan de Lurigancho	CALLE 12 Y 7 MZ L	0.30	1	2	2	2
324108	0108	Inicial - Jardín	Lima	San Juan de Lurigancho	JIRON ALMIRANTE GRAU MZ A LOTE 13	0.28	0	2	2	4
324113	0109	Inicial - Jardín	Lima	San Juan de Lurigancho	CALLE 67 MZ ANF	0.29	0	3	3	4
324132	0113 DIVINO NIÑO JESUS	Inicial - Jardín	Lima	San Juan de Lurigancho	EDUARDO DE LA PINELLA MZ C10 LOTE 6	0.27	0	2	2	4
324151	115	Inicial - Jardín	Lima	San Juan de Lurigancho	AVENIDA PROLONGACION SAN MARTIN MZ S-2 LOTE 00	0.16	0	3	4	4
324165	0115 01 LA SEMILLITA	Inicial - Jardín	Lima	San Juan de Lurigancho	MZ B-9-B-17	0.38	0	2	2	4
324170	0115 02 NÑO JESUS MARISCAL CHAPERI	Inicial - Jardín	Lima	San Juan de Lurigancho	AVENIDA DEL PARQUE S/N	0.36	0	2	2	4
324189	0115 03	Inicial - Jardín	Lima	San Juan de Lurigancho	FRENTE A MZ N17 - V44 LOTE E-5	0.37	0	3	3	4
324194	0115 05	Inicial - Jardín	Lima	San Juan de Lurigancho	CALLE LOS ZAFIROS S/N	0.48	3	5	6	2
324207	0115 06	Inicial - Jardín	Lima	San Juan de Lurigancho	MOTUPE	0.24	0	3	3	4
324212	0115 07 KUMAMOTO	Inicial - Jardín	Lima	San Juan de Lurigancho	HORACIO ZEVALLOS S/N	0.32	0	2	2	4
324226	0115 08 WILLIAM DYER AMPUDIA	Inicial - Jardín	Lima	San Juan de Lurigancho	CALLE LOS HALCONES S/N	0.28	0	2	2	4
324231	0115 09 NUEVA ESPERANZA	Inicial - Cuna-Jardin	Lima	San Juan de Lurigancho	32	0.33	1	3	3	2
324245	0115 10 MUNDO DEL SABER	Inicial - Cuna-Jardin	Lima	San Juan de Lurigancho	MARISCAL CACERES MZ MY ETAPA II	0.30	0	3	3	4
324250	0115 11	Inicial - Jardín	Lima	San Juan de Lurigancho	JOSE CARLOS MARIATEGUI MZ X LOTE 3 ETAPA V	0.29	0	5	5	4
324269	0115 12 FLORES DE LIMA	Inicial - Jardín	Lima	San Juan de Lurigancho	JIRON LAS ORTIGAS S/N	0.46	0	3	3	4
324274	0115 13	Inicial - Jardín	Lima	San Juan de Lurigancho	CRUZ DE MOTUPE MZ C	0.26	0	2	2	4
324288	0171-03	Primaria	Lima	San Juan de Lurigancho	JIRON LOS LIROS S/N	0.24	0	4	4	4
324293	0115 15 NÑO JESUS	Inicial - Cuna-Jardin	Lima	San Juan de Lurigancho	AVENIDA LOS GRANADOS S/N	0.28	2	5	5	2
324306	0115 16 VIRGEN DEL CARMEN	Inicial - Jardín	Lima	San Juan de Lurigancho	JIRON LAS GRAVAS 2460	0.47	0	2	4	4
324311	0115 18 JUANA ALARCO DE DAMMERT	Inicial - Jardín	Lima	San Juan de Lurigancho	MARISCAL CACERES MZ K8 SECTOR II	0.32	0	2	2	4
324330	0115 20	Inicial - Jardín	Lima	San Juan de Lurigancho	LAS GALERAS MZ Q5 LOTE E15	0.40	0	3	3	4
324349	0115 21	Inicial - Jardín	Lima	San Juan de Lurigancho	CALLE JUAN PABLO II ZONA III	0.25	0	2	2	4
324354	0115 22 SANTISIMA VIRGEN DE LOURDES	Inicial - Cuna-Jardin	Lima	San Juan de Lurigancho	AMPLIACION SAN FERNANDO	0.20	0	3	3	4
324368	0115 23 SEÑOR DE LOS MILAGROS	Inicial - Jardín	Lima	San Juan de Lurigancho	JIRON PEREZ DE TUDELA S/N	0.44	0	2	2	4
324373	0115 24 SEMILLITA DEL SABER	Inicial - Jardín	Lima	San Juan de Lurigancho	CESAR VALLEJO MZ U, LOTE 1	0.29	0	3	3	4
324387	0115 25 CUNA DE JESUS	Inicial - Cuna-Jardin	Lima	San Juan de Lurigancho	COOPERATIVA SAGRADA FAMILIA MZ Z. LOTE 2	0.31	0	5	5	4
324392	115 27 MI PEQUEÑO MUNDO	Inicial - Jardín	Lima	San Juan de Lurigancho	TUPAC AMARU II MZ H LOTE 1	0.48	0	1	2	4
324405	0043 SAN CRISTOBAL	Primaria	Lima	San Juan de Lurigancho	AVENIDA RMAC S/N	0.52	0	2	2	3
324410	0045 SAN ANTONIO	Primaria	Lima	San Juan de Lurigancho	PASAJE TUMBES S/N	0.31	0	1	1	4
324429	0073 BENITO JUAREZ	Primaria	Lima	San Juan de Lurigancho	AVENIDA LOS AMAUTAS 1560	0.49	0	4	4	4
324434	0076 MARIA AUXILIADORA	Primaria	Lima	San Juan de Lurigancho	JIRON SAN MARTIN S/N	0.33	0	3	3	4
324448	0086 JOSE MARIA ARGUEDAS	Educación Básica Alternati	Lima	San Juan de Lurigancho	AVENIDA LAS HORTENCIAS 200	0.29	0	9	9	4
324467	0088 NUESTRA SRA. DEL CARMEN	Primaria	Lima	San Juan de Lurigancho	AVENIDA D MZ Q, LOTE 1-2	0.30	0	6	6	4
324486	0090 DANIEL ALCIDES CARRION	Secundaria	Lima	San Juan de Lurigancho	AVENIDA PRINCIPAL S/N	0.46	0	5	5	4
324491	0092 ALFRED NOBEL	Primaria	Lima	San Juan de Lurigancho	JIRON LAS GRAVAS 2032	0.39	0	6	6	4
324504	100	Primaria	Lima	San Juan de Lurigancho	JIRON LOS CENTAUROS S/N	0.33	0	4	4	4
324518	102	Primaria	Lima	San Juan de Lurigancho	AVENIDA MIGUEL GRAU S/N	0.42	0	4	4	4
324523	109 INCA MANCO CAPAC	Educación Básica Alternati	Lima	San Juan de Lurigancho	JIRON LOS JASPES MZ H LOTE 1	0.34	1	3	3	2
324537	110 SAN MARCOS	Primaria	Lima	San Juan de Lurigancho	PASAJE LOS COLIBRIS S/N	0.46	0	3	3	4
324542	116 ABRAHAM VALDELOMAR	Primaria	Lima	San Juan de Lurigancho	AVENIDA FRANCISCO BOLOGNESI S/N	0.51	4	12	12	1
324556	121 VIRGEN DE FATIMA	Primaria	Lima	San Juan de Lurigancho	AVENIDA NUEVO PERU MZ D LOTE 8-9	0.30	0	2	2	4
324561	122 ANDRES AVELINO CACERES	Secundaria de Adultos	Lima	San Juan de Lurigancho	JIRON PALLKA	0.61	0	3	3	3
324575	125 RICARDO PALMA	Primaria	Lima	San Juan de Lurigancho	AVENIDA JOSE C MARIATEGUI S/N ALT PARADERO S/N	0.54	2	8	8	1
324580	126 JAVIER PEREZ DE CUELLAR	Primaria	Lima	San Juan de Lurigancho	JIRON CANTO RODADO 620	0.54	1	4	5	1
324599	0128 LA LIBERTAD	Primaria	Lima	San Juan de Lurigancho	JIRON ENERGITAS S/N MZ A ETAPA II	0.35	0	1	1	4
324603	0130 HEROES DEL CENEP	Primaria	Lima	San Juan de Lurigancho	JIRON LAS RIMARINAS	0.50	0	4	4	3
324617	131 MONITOR HUASCAR	Secundaria	Lima	San Juan de Lurigancho	AVENIDA SAN MARTIN S/N	0.40	1	4	4	2
324622	0132 TORBIO DE LUZURIAGA Y MEJIA	Primaria	Lima	San Juan de Lurigancho	JIRON NEVADO DE HUASCARAN S/N	0.43	0	8	8	4
324636	0134 MARIO FLORIAN	Secundaria	Lima	San Juan de Lurigancho	JIRON LAS SENSITIVAS S/N	0.42	0	3	3	4
324641	0135 TORBIO RODRIGUEZ DE MENDOZA	Primaria	Lima	San Juan de Lurigancho	JIRON RIO SANTA MZ C LOTE 11	0.44	1	5	5	2
324655	0136 SANTA ROSA MILAGROSA	Primaria	Lima	San Juan de Lurigancho	PARQUE JESUS OROPEZA CHONTA S/N	0.43	0	6	6	4
324660	0137 MIGUEL GRAU SEMINARIO	Primaria	Lima	San Juan de Lurigancho	JIRON MARTE Y PLUTON S/N	0.27	0	5	5	4
324679	0138 PROCERES DE LA INDEPENDENCIA	Secundaria	Lima	San Juan de Lurigancho	JIRON REJALGAR 785	0.38	0	3	3	4
324684	0139 GRAN AMAUTA MARIATEGUI	Secundaria	Lima	San Juan de Lurigancho	AVENIDA CENTRO CIVICO S/N	0.39	0	6	6	4
324698	0141 VIRGEN DE COCHARCAS	Primaria	Lima	San Juan de Lurigancho	MZ K LOTE 7	0.39	1	4	4	2
324702	0142 MARTIR DANIEL ALCIDES CARRION	Secundaria	Lima	San Juan de Lurigancho	AVENIDA REPUBLICA DE POLONIA S/N	0.51	0	11	11	3
324716	144	Inicial - Jardín	Lima	San Juan de Lurigancho	PARQUE PRINCIPAL S/N	0.47	0	4	5	4
324721	145 INDEPENDENCIA AMERICANA	Primaria	Lima	San Juan de Lurigancho	AVENIDA LOS NARDOS SECTOR B GRUPO 18	0.46	0	11	11	4
324735	0147 LUIS ALBERTO GARCIA ROJAS	Primaria	Lima	San Juan de Lurigancho	JIRON LOS JOBOS S/N	0.40	0	6	6	4
324740	0148 VICTOR RAUL HAYA DE LA TORRE	Secundaria	Lima	San Juan de Lurigancho	CALLE ROTEROAM S/N	0.55	0	6	6	3
324764	0151 MICHAELA BASTIDAS	Primaria	Lima	San Juan de Lurigancho	CALLE 60 MZ J	0.55	0	8	8	3
324774	0152 JOSE CARLOS MARIATEGUI	Primaria	Lima	San Juan de Lurigancho	AVENIDA AMPLIACION OESTE S/N	0.57	0	6	6	3

COD. LOCAL	NOMBRE DEL INSTITUTO EDUCATIVO	NIVEL DE DOCENCIA	PROVINCIA	DISTRITO	DIRECCIÓN	ISP	Cant. De Pabellones que no cumplen valores mínimos			NIVEL DE PRIORIDAD
							Sismo Tr=100	Sismo Tr=100	PAE	
324783	0153 ALEJANDRO SANCHEZ ARTEAGA	Primaria	Lima	San Juan de Lurigancho	AVENIDA REPUBLICA DE POLONIA MZ W4 LOTE 1	0.31	1	5	5	2
324797	0154 CARLOS NORIEGA JIMENEZ	Secundaria	Lima	San Juan de Lurigancho	AVENIDA ISRAEL MZ M LOTE 13	0.32	0	2	2	4
324801	0155 JOSE ANTONIO ENCINAS FRANCO	Primaria	Lima	San Juan de Lurigancho	JIRON LAS ACASIAS S/N	0.32	0	3	3	4
324815	0156 EL PORVENIR	Primaria	Lima	San Juan de Lurigancho	EL PORVENIR MZ F	0.32	1	4	4	2
324820	0171-10	Primaria	Lima	San Juan de Lurigancho	JIRON LOS GRANADOS MZ Q2 LOTE 1	0.43	0	4	5	4
324839	0158 SANTA MARIA	Secundaria	Lima	San Juan de Lurigancho	CALLE D S/N	0.41	0	6	6	4
324844	0159 10 DE OCTUBRE	Primaria	Lima	San Juan de Lurigancho	JIRON EL PEÑON S/N	0.45	0	9	9	4
324863	161 MOISES COLONIA TRINIDAD	Secundaria	Lima	San Juan de Lurigancho	MZ Q MZ Q	0.46	0	5	5	4
324877	0162 SAN JOSE OBRERO	Primaria	Lima	San Juan de Lurigancho	AVENIDA AMPLIACION S/N	0.44	0	8	8	4
324882	0163 CORONEL NESTOR ESCUDERO OTERO	Primaria	Lima	San Juan de Lurigancho	AVENIDA PROLONGACION WESSE S/N	0.47	0	7	7	4
324896	0164 EL AMAUTA	Primaria	Lima	San Juan de Lurigancho	JAME ZUBIETA MZ F, LOTE 2-3	0.40	0	2	2	4
324900	0166	Primaria	Lima	San Juan de Lurigancho	AVENIDA CIRCUNVALACION MZ D	0.37	0	5	5	4
324919	0167 MARIA REICHE	Primaria	Lima	San Juan de Lurigancho	MZ Z	0.30	0	3	3	4
324924	0168 AMISTAD PERU JAPON	Primaria	Lima	San Juan de Lurigancho	JIRON LAS GRAVAS CUADRA 18	0.47	1	5	5	2
324938	0169	Primaria	Lima	San Juan de Lurigancho	AVENIDA JORGE BASADRE MZ V-1 LOTE 1-22	0.47	0	6	6	4
324943	0170 SANTA ROSA DEL SAUCE	Primaria	Lima	San Juan de Lurigancho	AVENIDA LAS ROSAS S/N	0.50	0	1	3	4
324957	0171 BUENOS AIRES	Primaria	Lima	San Juan de Lurigancho	CALLE RUAM S/N	0.25	1	3	3	2
324962	0171-01 JUAN VELASCO ALVARADO	Secundaria	Lima	San Juan de Lurigancho	JIRON DEL PARQUE S/N	0.39	0	10	10	4
324976	0171-02 LAS TERRAZAS	Secundaria	Lima	San Juan de Lurigancho	AVENIDA LOS LIBERTADORES S/N	0.27	0	4	4	4
325004	0140 SANTIAGO ANTUNEZ DE MAYOLO	Primaria	Lima	San Juan de Lurigancho	AVENIDA REPUBLICA DE POLONIA S/N	0.54	0	5	5	3
325117	0119 CANTO BELLO	Primaria	Lima	San Juan de Lurigancho	AVENIDA CANTO BELLO S/N	0.40	0	8	8	4
325122	0115 14 LOS RUISEÑORES	Inicial - Jardín	Lima	San Juan de Lurigancho	JIRON LOS LIROS S/N	0.23	0	2	2	4
325136	0171-04	Primaria	Lima	San Juan de Lurigancho	CESAR VALLEJO MZ P LOTE 2	0.32	0	3	3	4
325141	171-5 LOS ANGELES	Inicial - Jardín	Lima	San Juan de Lurigancho	JIRON LAS NEBULOSAS S/N	0.35	1	3	4	2
325155	0171-07 COVARRUBIA LAFUENTE	Primaria	Lima	San Juan de Lurigancho	EL SAUCE MZ A LOTE S-N	0.39	1	3	4	2
325160	0171 08	Primaria	Lima	San Juan de Lurigancho	AVENIDA NACIONES UNIDAS S/N	0.31	0	1	2	4
325179	1172 CRO ALEGRIA	Primaria	Lima	San Juan de Lurigancho	JIRON HUILLCA QUIRO 441	0.50	0	8	8	4
325184	1173 JULIO CESAR TELLO	Secundaria de Adultos	Lima	San Juan de Lurigancho	PLAZA PRINCIPAL EL PUEBLITO	0.57	0	7	7	3
325198	1178 JAVIER HERAUD	Secundaria	Lima	San Juan de Lurigancho	JIRON AREQUIPA S/N	0.63	0	7	7	3
325202	1179 TOMAS ALVA EDISON	Primaria	Lima	San Juan de Lurigancho	AVENIDA PROCERES DE LA INDEPENDENCIA S/N	0.54	0	6	6	3
325216	1180 CESAR VALLEJO	Primaria	Lima	San Juan de Lurigancho	JIRON PISCO 100	0.42	0	0	0	0
325221	1181 ALBERT EINSTEIN	Educación Básica Alternativa	Lima	San Juan de Lurigancho	JIRON LOS EBANOS S/N	0.42	0	5	5	4
325240	1183 SAUL CANTORAL HUAMANI	Secundaria	Lima	San Juan de Lurigancho	AVENIDA SAUL CANTORAL HUAMANI S/N	0.32	0	5	5	4
325259	ANTENOR ORREGO ESPINOZA	Primaria	Lima	San Juan de Lurigancho	AVENIDA GRAN CHIMU S/N	0.54	0	18	18	3
325264	FRANCISCO BOLOGNESI CERVANTES	Secundaria de Adultos	Lima	San Juan de Lurigancho	AVENIDA FRANCISCO BOLOGNESI S/N	0.48	2	15	15	2
325278	MARTIN ESQUICHA BERNEDO	Secundaria	Lima	San Juan de Lurigancho	AVENIDA LAS LOMAS S/N	0.54	0	6	6	3
325297	NICOLAS COPERNICO	Secundaria	Lima	San Juan de Lurigancho	AVENIDA WIESE S/N	0.50	4	11	11	2
325301	RAMIRO PRALE PRALE	Secundaria	Lima	San Juan de Lurigancho	AVENIDA CIRCUNVALACION S/N	0.57	1	6	6	1
325320	0150 HEROES DE LA BREÑA	Primaria	Lima	San Juan de Lurigancho	AVENIDA HEROES DE LA BREÑA S/N	0.30	0	3	3	4
325339	0091 SANTA FE	Primaria	Lima	San Juan de Lurigancho	JIRON LOS GIRASOLES S/N	0.52	2	4	4	1
325344	CASA BLANCA DE JESUS	Primaria	Lima	San Juan de Lurigancho	JIRON DELTA S/N	0.52	0	4	4	3
325358	115 29 LOS ANGELITOS	Inicial - Jardín	Lima	San Juan de Lurigancho	MARISCAL CACERES MZ D8	0.46	0	1	3	4
325363	0110	Inicial - Jardín	Lima	San Juan de Lurigancho	MARISCAL CACERES MZ N LOTE N-4	0.28	0	2	2	4
325377	0105 YOY MARINA GARATE BARDALES	Inicial - Cuna-Jardín	Lima	San Juan de Lurigancho	PARQUE PRINCIPAL S/N	0.34	0	3	3	4
325396	ANTONIA MORENO DE CACERES	Primaria	Lima	San Juan de Lurigancho	AVENIDA CENTRAL MZ N6 LOTE 1	0.54	0	7	7	3
325400	0146 SU SANTIDAD JUAN PABLO II	Primaria	Lima	San Juan de Lurigancho	JIRON PARALELO S/N	0.52	0	8	11	3
325419	1174 VIRGEN DEL CARMEN	Primaria	Lima	San Juan de Lurigancho	JIRON LOS AMAUTAS 248	0.49	0	6	6	4
325424	0120 MANUEL ROBLES ALARCON	Secundaria	Lima	San Juan de Lurigancho	AVENIDA 1 DE MAYO S/N	0.57	0	8	8	3
325438	0113 DANIEL ALOMIAS ROBLES	Primaria	Lima	San Juan de Lurigancho	JIRON LAS CAROLINAS MZ L1 LOTE 1	0.63	0	5	5	3
325443	115-17 SAN JUDAS TADEO	Inicial - Cuna-Jardín	Lima	San Juan de Lurigancho	MZ D LOTE 10 ETAPA I	0.35	0	2	4	4
325457	0040	Inicial - Jardín	Lima	San Juan de Lurigancho	BAYOVAR MZ 58, LOTE 8	0.50	0	3	3	4
325462	0115 26	Inicial - Jardín	Lima	San Juan de Lurigancho	CALLE D MZ V-2 ETAPA II	0.21	0	2	3	4
325476	0115 28 NIÑO JESUS DE SAN IGNACIO	Inicial - Cuna-Jardín	Lima	San Juan de Lurigancho	CALLE PIMPINELA MZ D LOTE 22	0.67	0	3	4	3
325481	157 CAPITAN F.A.P. JOSE ABELARDO QU	Secundaria	Lima	San Juan de Lurigancho	AVENIDA PROLONGACION SAN MARTIN S/N	0.46	0	3	3	4
325495	115 31 GOTTITAS DE AMOR	Inicial - Jardín	Lima	San Juan de Lurigancho	PUEBLO JOVEN 27 DE MARZO S/N LOTE CEI	0.31	0	1	3	4
325508	117 SIGNOS DE FE	Primaria	Lima	San Juan de Lurigancho	HUASCAR MZ B, LOTE 01	0.31	0	4	4	4
326824	FE Y ALEGRIA 26	Primaria	Lima	San Juan de Lurigancho	AVENIDA NACIONES UNIDAS MZ 37-38	0.45	0	7	7	4
326838	FE Y ALEGRIA 32	Secundaria	Lima	San Juan de Lurigancho	AVENIDA EL MERCADO S/N	0.44	0	7	7	4
327965	PADRE CARLOS	Inicial - Cuna-Jardín	Lima	San Juan de Lurigancho	CALLE 8 S/N MZ J LOTE 11 ETAPA III	0.24	0	5	5	4
329182	46	Inicial - Jardín	Lima	San Juan de Miraflores	AVENIDA ALEJANDRO TIRADO S/N	0.59	1	3	3	1
329196	56 MI DULCE HOGAR	Inicial - Jardín	Lima	San Juan de Miraflores	JIRON JUAN GUERRA S/N ZONA K	0.54	1	3	4	1
329200	66 NIÑO JESUS DE PRAGA	Inicial - Jardín	Lima	San Juan de Miraflores	AVENIDA FRANCISCO RETES S/N	0.57	1	8	8	1
329219	513 NIÑOS DE MARIA	Inicial - Jardín	Lima	San Juan de Miraflores	CALLE MANUEL WAGNER CD 2	0.42	2	3	3	2
329224	514 EL CARMEN	Inicial - Jardín	Lima	San Juan de Miraflores	CALLE GENARO NUMALLONA CUADRA 1	0.38	0	3	3	4
329238	530 VIRGEN DE FATIMA	Inicial - Jardín	Lima	San Juan de Miraflores	AVENIDA CESAR CANEVARO	0.58	0	5	5	3
329243	537 LOS LAURELES	Inicial - Jardín	Lima	San Juan de Miraflores	JIRON CONFRATERNIDAD LOS LAURELES S/N	0.61	2	2	2	1
329257	JESUS NIÑO	Inicial - Jardín	Lima	San Juan de Miraflores	AVENIDA SAN JUAN S/N ZONA B	0.35	0	3	3	4
329262	541 DIVINO NIÑO JESUS	Inicial - Cuna-Jardín	Lima	San Juan de Miraflores	AVENIDA SAN LUIS ZONA C	0.46	0	3	3	4
329276	547 JESUS PODEROSO	Inicial - Cuna-Jardín	Lima	San Juan de Miraflores	PROLONGACION LOS HEROES MZ T LOTE 5	0.44	1	2	3	2
329281	551	Inicial - Jardín	Lima	San Juan de Miraflores	JIRON CAJAMARCA S/N MZ 10 LOTE 14	0.53	0	1	1	3
329304	623	Inicial - Jardín	Lima	San Juan de Miraflores	ALT PANAMERICANA SUR KM 15	0.73	0	0	1	3
329318	625	Inicial - Jardín	Lima	San Juan de Miraflores	CALLE SANTA ISABEL MZ M LOTE 7-8-9	0.35	2	3	3	2
329323	626 SAN ANDRES	Inicial - Jardín	Lima	San Juan de Miraflores	CARRETERA PROL PAN SUR KM 11.5 FONAVI	0.61	0	2	2	3
329337	7212	Inicial - Jardín	Lima	San Juan de Miraflores	CALLE LEONCIO PRADO MZ D LOTE 1	0.34	2	2	2	2
329342	629 CESAR CARBONELL RODRIGUEZ	Inicial - Jardín	Lima	San Juan de Miraflores	JIRON ISMAEL ESCOBAR	0.51	1	5	6	1
329356	630 JUAN PABLO II	Inicial - Cuna-Jardín	Lima	San Juan de Miraflores	ESQ MZ B7 LOTE F7	0.54	0	3	3	3
329361	631 HIPOLITO RAMIREZ GOYCOCHEA	Inicial - Jardín	Lima	San Juan de Miraflores	CARRETERA PANAMERICANA SUR KM. 17.5 MZ B LOTE 3	0.19	1	2	2	2
329375	633	Inicial - Jardín	Lima	San Juan de Miraflores	PARQUE CENTRAL MZ G LOTE 4	0.38	2	2	2	2
329380	7219 ARISTOTELES	Inicial - Jardín	Lima	San Juan de Miraflores	PAMPAS DE SAN JUAN SECTOR III	0.33	0	3	3	4
329399	635 EL UNIVERSO	Inicial - Jardín	Lima	San Juan de Miraflores	CALLE SIETE S/N ETAPA III	0.35	0	0	0	5
329403	636 VILLA SOLIDARIDAD	Inicial - Jardín	Lima	San Juan de Miraflores	AVENIDA MIGUEL IGLESIAS ETAPA I	0.31	0	1	2	4
329417	637 VALLE SHARON	Inicial - Cuna-Jardín	Lima	San Juan de Miraflores	AVENIDA LOS CIPRESSES S/N MZ 1 LOTE 13	0.38	4	5	5	2
329422	638 PAMPAS DE SAN JUAN	Inicial - Cuna-Jardín	Lima	San Juan de Miraflores	AVENIDA PEDRO SILVA CUADRA 10	0.37	4	4	4	2
329441	640 ANGELITOS DE JESUS	Inicial - Jardín	Lima	San Juan de Miraflores	AVENIDA GABRIEL TORRES CUADRA 11	0.46	1	1	1	2
329455	652 07 SOL DE LOS MILAGROS	Inicial - Cuna-Jardín	Lima	San Juan de Miraflores	SOL DE LOS MILAGROS MZ I LOTE 7	0.36	1	1	1	2
329460	652 08	Inicial - Jardín	Lima	San Juan de Miraflores	RICARDO PALMA MZ M LOTE 2	0.35	0	1	1	4
329484	7223 MIGUEL COLINA MARIE	Primaria	Lima	San Juan de Miraflores	AVENIDA LAS BEGONIAS S/N MZ N-O-P	0.52	0	2	2	3
329498	652 12 VIRGEN DEL BUEN PASO	Inicial - Cuna-Jardín	Lima	San Juan de Miraflores	CALLE 19 S/N MZ L5 LOTE 7	0.38	0	2	2	4
329506	652 13 LOS TREBOLITOS	Inicial - Jardín	Lima	San Juan de Miraflores	MZ E	0.46	2	3	3	2
329511	652 14 LAS PALOMITAS	Inicial - Jardín	Lima	San Juan de Miraflores	AVENIDA EL IMPERIAL S/N	0.37	0	2	2	4
329530	652 15	Inicial - Jardín	Lima	San Juan de Miraflores	AVENIDA 2 MZ I LOTE 3 ETAPA III	0.39	1	1	1	2
329549	652 19 HORACIO ZEBALLOS GAMEZ	Inicial - Jardín	Lima	San Juan de Miraflores	HORACIO ZEBALLOS GAMEZ	0.40	0	1	1	4
329554	PADRE ILLUMINATO	#N/A	#N/A	#N/A	#N/A	0.43	5	5	6	2
329568	652 25 MI SEGUNDO HOGAR	Inicial - Jardín	Lima	San Juan de Miraflores	CALLE LOS CIPRESSES CALLE 8 IMPERIO	0.33	0	1	1	4
329573	652 26	Inicial - Jardín	Lima	San Juan de Miraflores	CALLE JOSE MARIA ARGUEDAS S/N SECTOR 2	0.22	0	0	2	4
329587	652 27 LA MERCEDE DE LIMA	Inicial - Jardín	Lima	San Juan de Miraflores	MZ K ETAPA II	0.28	2	2	2	2
329592	6935	Primaria	Lima	San Juan de Miraflores	PASAJE 8 DE OCTUBRE 115	0.58	0	1	1	3

COD. LOCAL	NOMBRE DEL INSTITUTO EDUCATIVO	NIVEL DE DOCENCIA	PROVINCIA	DISTRITO	DIRECCIÓN	ISP	Cant. De Pabellones que no cumplen valores mínimos			NIVEL DE PRIORIDAD
							Sismo Tr=100	Sismo Tr=100	PAE	
329610	6037 INCA PACHACUTEC	Secundaria	Lima	San Juan de Miraflores	AVENIDA LOS HEROES 921	0.56	2	3	3	1
329629	6038	Secundaria	Lima	San Juan de Miraflores	AVENIDA EDILBERTO RAMOS OLLANTAY S/N	0.68	1	7	8	1
329634	6041	Secundaria	Lima	San Juan de Miraflores	JIRON PROL GABRIEL TORRES C 2	0.47	1	1	1	2
329648	6045 DOLORES CAVERO DE GRAU	Secundaria	Lima	San Juan de Miraflores	JIRON MARIANO PASTOR SEVILLA ZONA K	0.50	0	6	6	4
329653	6046	Primaria	Lima	San Juan de Miraflores	CALLE FRANCISCO VALLEJO CD 4	0.52	0	4	4	3
329667	6078	Primaria	Lima	San Juan de Miraflores	JIRON ANTONIO OLIVEIRA S/N ZONA D	0.58	0	3	3	3
329672	6089 JORGE BASADRE GROHMANN	Secundaria	Lima	San Juan de Miraflores	AVENIDA CONFRATERNIDAD 43-44	0.51	0	4	4	3
329686	6096 ANTONIO RAMONDI	Primaria	Lima	San Juan de Miraflores	AVENIDA PEDRO SILVA 1095 ZONA C	0.57	1	6	6	1
329691	6151 SAN LUIS GONZAGA	Primaria	Lima	San Juan de Miraflores	JIRON FRANCISCO BOLOGNESI ZONA C S/N	0.63	0	8	8	3
329709	7035	Secundaria de Adultos	Lima	San Juan de Miraflores	JIRON PUNO S/N MZ P LOTE 20 ZONA A	0.58	1	7	7	1
329728	7059 JOSE ANTONIO ENCINAS FRANCO	Secundaria	Lima	San Juan de Miraflores	AVENIDA CENTENARIO	0.38	0	0	0	0
329733	7060 ANDRES AVELINO CACERES	Secundaria	Lima	San Juan de Miraflores	AVENIDA LOS LIBERTADORES MZ 8-9	0.48	0	4	4	4
329752	7062 NACIONES UNIDAS	Secundaria	Lima	San Juan de Miraflores	JIRON JOAQUIN BERNAL 3 ZONA A	0.58	0	2	2	3
329771	7067 TORBIO SEMINARIO	Secundaria	Lima	San Juan de Miraflores	JIRON BUENAVENTURA REYS/N	0.46	0	5	5	4
329785	7069 CESAR VALLEJO	Secundaria	Lima	San Juan de Miraflores	JIRON GABRIEL TORRES 200	0.41	0	11	11	4
329790	7070 DRA.MARIA REICHE GROSSE NEUMAN	Educación Básica Alternati	Lima	San Juan de Miraflores	AVENIDA SAN JUAN 383	0.64	1	5	5	1
329808	7074 LA INMACULADA	Secundaria	Lima	San Juan de Miraflores	JIRON CUZCO S/N	0.53	2	3	4	1
329813	7081 JOSE MARIA ARGUEDAS A	Primaria	Lima	San Juan de Miraflores	AVENIDA JOSE MARIA ARGUEDAS 814	0.72	2	3	3	1
329827	7079 RAMIRO PRALE PRALE	Primaria	Lima	San Juan de Miraflores	AVENIDA MIGUEL IGLESIAS S/N	0.55	2	8	9	1
329832	7082 JUAN DE ESPINOSA MEDRANO	Secundaria	Lima	San Juan de Miraflores	AVENIDA SOLIDARIDAD S/N MZ A6 LOTE 27	0.46	0	2	2	4
329846	7087 EL NAZARENO	Secundaria	Lima	San Juan de Miraflores	JIRON BELEN S/N	0.46	0	5	5	4
329851	7099 HECTOR PRETELL	Primaria	Lima	San Juan de Miraflores	AVENIDA LAS ALAMEDAS DE PAMPAS	0.39	0	7	7	4
329865	7100	Secundaria	Lima	San Juan de Miraflores	AVENIDA ANDRES AVELINO CACERES	0.42	2	4	4	2
329889	7207 MCAL.RAMON CASTILLA	Secundaria	Lima	San Juan de Miraflores	AVENIDA PROLONGACION CESAR CANEVARO 2	0.38	1	7	7	2
329894	7208	Secundaria	Lima	San Juan de Miraflores	JIRON MARISCAL CASTILLA MZ A LOTE 01 ETAPA 1	0.48	2	2	2	2
329907	7209	Primaria	Lima	San Juan de Miraflores	CALLE 6 SEC 3 MZ A2 LOTE 27	0.44	0	5	5	4
329912	7210	Primaria	Lima	San Juan de Miraflores	MZ G LOTE 18	0.25	0	3	3	4
329926	7211	Primaria	Lima	San Juan de Miraflores	AVENIDA MIGUEL IGLESIAS S/N	0.31	1	6	6	2
329931	7221	Primaria	Lima	San Juan de Miraflores	AVENIDA EDILBERTO RAMOS LA RINCONADA	0.51	0	5	5	3
329945	7230	Primaria	Lima	San Juan de Miraflores	CARRETERA PANAMERICANA SUR KM 15.5 MZ A LOTE 02	0.49	0	0	3	4
329969	JULIO CESAR ESCOBAR	Secundaria de Adultos	Lima	San Juan de Miraflores	JIRON GENARO NUMALLONA S/N ZONA A	0.38	1	6	6	2
329974	JAVIER HERAUD	Secundaria	Lima	San Juan de Miraflores	AVENIDA SAN JUAN 690 ZONA E	0.55	0	7	7	3
329993	CESAR VALLEJO	Secundaria	Lima	San Juan de Miraflores	AVENIDA NEPOMUCENO VARGAS CD 3	0.51	1	5	5	1
331745	FE Y ALEGRIA 3	Secundaria	Lima	San Juan de Miraflores	AVENIDA NEPOMUCENO VARGAS 567	0.71	2	10	10	1
332146	004 NIDO JESUS DE PRAGA	Inicial - Jardín	Lima	San Luis	JIRON SURUMANA	0.42	2	3	3	2
332151	0082 LA CANTUTA	Inicial - Jardín	Lima	San Luis	AVENIDA MARISCAL SANTA CRUZ 165	0.45	0	1	1	4
332165	0083 SAN JUAN MASIAS	Primaria	Lima	San Luis	JIRON RIO PIURA 201	0.43	0	6	6	4
332189	1133 SANTISMA VIRGEN DE FATMA	Primaria	Lima	San Luis	JIRON JUAN PAULI 226	0.56	0	6	6	3
332194	1204 VILLA JARDIN	Secundaria	Lima	San Luis	JIRON LA CAPEA 150	0.48	0	3	5	4
332207	1216 MIGUEL GRAU SEMINARIO	Inicial - Jardín	Lima	San Luis	JIRON RIO ICA 249	0.39	0	4	4	4
332212	129	Inicial - Jardín	Lima	San Luis	AVENIDA DEL AIRE CUADRA 13	0.48	0	1	1	4
332226	133 FERNANDO LUNA DEMUTTI	Inicial - Jardín	Lima	San Luis	JIRON LAS VIOLETAS CUADRA 2	0.70	0	2	2	3
332245	LOS EDUCADORES	Secundaria	Lima	San Luis	AVENIDA SAN LUIS Y DEL AIRE	0.60	0	6	6	3
332622	0002	Inicial - Jardín	Lima	San Martin de Porres	JIRON TACNA 3169	0.42	0	0	0	0
332641	0004	Inicial - Jardín	Lima	San Martin de Porres	AVENIDA CAQUETA 311	0.69	1	2	2	1
332679	0009	Inicial - Jardín	Lima	San Martin de Porres	JIRON LOS RUBARES CUADRA 2	0.41	0	3	3	4
332684	0011 SAGRADO CORAZON DE JESUS	Inicial - Jardín	Lima	San Martin de Porres	PASAJE PEREZ RAMIREZ 245	0.52	4	4	4	1
332698	0015 LOS LIRIOS	Inicial - Jardín	Lima	San Martin de Porres	AVENIDA EL SOL MZ E LOTE 14	0.31	2	2	2	2
332702	0019	Inicial - Jardín	Lima	San Martin de Porres	MZ D LOTE 1	0.39	2	3	4	2
332716	0020	Inicial - Jardín	Lima	San Martin de Porres	MZ K LOTE 21	0.46	1	1	3	2
332740	0081	Inicial - Jardín	Lima	San Martin de Porres	JIRON LEONARDO ORTIZ SALCEDO S/N	0.54	1	6	6	1
332764	0338	Inicial - Jardín	Lima	San Martin de Porres	CALLE JUAN LUIS HAGUE CUADRA 32	0.51	3	3	3	1
332778	0342 MARIA Y JESUS	Inicial - Cuna-Jardín	Lima	San Martin de Porres	CALLE A S/N	0.49	1	3	4	2
332783	0347 LUIS ENRIQUE XII	Inicial - Cuna-Jardín	Lima	San Martin de Porres	AVENIDA VICTOR RAUL HAYA DE LA TORRE MZ B1 LOTE 11	0.38	2	2	4	2
332820	0360 VIRGEN DEL CARMEN	Inicial - Jardín	Lima	San Martin de Porres	JIRON THOMAS COCHRANE	0.41	1	3	3	2
332844	2088 REPUBLICA FEDERAL DE ALEMANIA	Inicial - Jardín	Lima	San Martin de Porres	AVENIDA TANTAMAYO	0.36	4	4	9	2
332858	0366	Inicial - Jardín	Lima	San Martin de Porres	JIRON TIBURCIO RIOS 114	0.54	0	0	2	3
332877	LUIS ENRIQUE X	Inicial - Cuna-Jardín	Lima	San Martin de Porres	AVENIDA MALECON RIMAC CUADRA 32	0.44	4	5	6	2
332882	CONDEVILLA SEÑOR I	Inicial - Cuna-Jardín	Lima	San Martin de Porres	JIRON JOSE MARIA CORDOVA 3399	0.54	1	2	2	1
332896	CONDEVILLA SEÑOR II	Inicial - Cuna-Jardín	Lima	San Martin de Porres	JIRON FELIX DEL VALLE 500	0.50	1	2	2	1
332900	LUIS ENRIQUE XIX	Inicial - Cuna-Jardín	Lima	San Martin de Porres	CALLE FERMIN NACARIO	0.42	0	0	0	0
332938	2002 VIRGEN MARIA DEL ROSARIO	Secundaria	Lima	San Martin de Porres	MZ F LOTE 17	0.34	0	0	0	0
332943	2003 LIBERTADOR JOSE DE SAN MARTIN	Primaria	Lima	San Martin de Porres	MZ B LOTE 14	0.39	0	0	0	0
332957	2008 EL ROSARIO	Primaria	Lima	San Martin de Porres	JIRON MANUEL GONZALES 1032	0.38	0	2	2	4
332962	2074 VIRGEN PEREGRINA DEL ROSARIO	Inicial - Jardín	Lima	San Martin de Porres	MZ E	0.57	0	1	7	3
332981	2011	Primaria	Lima	San Martin de Porres	JIRON ENRIQUE BERGUSEN 459	0.47	1	1	1	2
332995	2012	Inicial - Jardín	Lima	San Martin de Porres	CALLE 29 DE MARZO S/N	0.34	0	0	0	5
333004	2013	Primaria	Lima	San Martin de Porres	JIRON PACLLON	0.44	0	1	1	4
333037	2018	Primaria	Lima	San Martin de Porres	JIRON RIOBAMBA 2801	0.36	0	0	0	5
333042	2019	Primaria	Lima	San Martin de Porres	JIRON BARRANQUITA 1189	0.38	0	1	1	4
333056	2021 NUESTRA SEÑORA DEL CARMEN	Primaria	Lima	San Martin de Porres	JIRON HUAMAN POMA 891	0.38	0	2	2	4
333061	2023 AGUSTO SALAZAR BONDY	Secundaria de Adultos	Lima	San Martin de Porres	AVENIDA PERU 1997	0.52	1	5	5	1
333075	2026 SAN DIEGO	Secundaria	Lima	San Martin de Porres	MZ B ETAPA II	0.29	1	3	3	2
333080	2027 JOSE MARIA ARGUEDAS	Secundaria de Adultos	Lima	San Martin de Porres	JIRON ALHELI 1165	0.64	4	6	6	1
333099	2028	Secundaria	Lima	San Martin de Porres	AVENIDA VICTOR RAUL HAYA DE LA TORRE MZ B1 LOTE 10	0.29	0	1	2	4
333103	2029 SIMON BOLIVAR	Secundaria de Adultos	Lima	San Martin de Porres	JIRON SANTA CLORINDA 1101	0.63	0	3	3	3
333136	2032 MANUEL SCORZA TORRES	Secundaria de Adultos	Lima	San Martin de Porres	JIRON SANCHEZ CERRO	0.61	0	5	5	3
333155	2034 VIRGEN DE FATMA	Inicial - Jardín	Lima	San Martin de Porres	JIRON VERONA 440	0.46	0	0	0	5
333160	2070 NUESTRA SEÑORA DEL CARMEN	Secundaria	Lima	San Martin de Porres	AVENIDA LOS ALISOS CUADRA 3	0.39	0	8	8	4
333184	2079 ANTONIO RAMONDI	Secundaria de Adultos	Lima	San Martin de Porres	JIRON SAN BERNARDO S/N	0.67	0	4	4	3
333198	2082 HEROES DEL PACIFICO	Primaria	Lima	San Martin de Porres	PASAJE LEON VELARDE	0.32	0	5	5	4
333202	LOS ALISOS	Primaria	Lima	San Martin de Porres	MZ R LOTE 1	0.44	1	1	4	2
333221	2094 INCA PACHACUTEC	Secundaria	Lima	San Martin de Porres	JIRON AGUSTIN GAMARRA 3230	0.49	0	3	3	4
333235	2098 JESUS VERA FERNANDEZ	Primaria	Lima	San Martin de Porres	JIRON ELISEO HERRERA ZAPATA S/N	0.38	0	0	0	0
333259	3022 JOSE SABOGAL	Secundaria	Lima	San Martin de Porres	AVENIDA JUAN XXIII 379	0.53	0	2	2	3
333283	3027 CORONEL JOSE BALTA	Secundaria	Lima	San Martin de Porres	JIRON MACCHUPICCHU CUADRA 8	0.57	0	2	2	3
333297	3028 YACHAYHUASI	Primaria	Lima	San Martin de Porres	CALLE 13 MZ N	0.46	0	1	1	4
333301	3030 SANTISMA CRUZ	Secundaria de Adultos	Lima	San Martin de Porres	AVENIDA ZARUMILLA 884	0.48	0	0	0	5
333315	3031	Primaria	Lima	San Martin de Porres	AVENIDA ZARUMILLA 601	0.54	0	2	2	3
333339	3033 ANDRES AVELINO CACERES	Secundaria	Lima	San Martin de Porres	JIRON PUNO 3379	0.54	5	7	9	1
333344	3034	Primaria	Lima	San Martin de Porres	AVENIDA ZARUMILLA 661	0.42	0	1	1	4
333377	3037 GRAN AMAUTA	Primaria	Lima	San Martin de Porres	AVENIDA PERU 3500	0.47	0	5	5	4
333382	3038 PATRICIA CARMEN GUZMAN	Primaria	Lima	San Martin de Porres	JIRON ANCASH 3808	0.58	1	3	3	1
333396	3039 JAVIER HERAUD	Secundaria	Lima	San Martin de Porres	JIRON PACASMAYO CUADRA 39	0.49	3	5	5	2
333419	3042	Primaria	Lima	San Martin de Porres	JIRON EL SALVADOR 441	0.39	0	2	2	4
333424	3043 RAMON CASTILLA	Primaria	Lima	San Martin de Porres	JIRON JOSE MARIA CORDOVA 3500	0.55	2	9	9	1
333438	3044 RICARDO PALMA	Primaria	Lima	San Martin de Porres	JIRON GERARDO DIANDERAS 2432	0.43	1	6	6	2
333467	3045 SAN MARTIN DE PORRES	Primaria	Lima	San Martin de Porres	PASAJE CHICLAYO S/N	0.57	0	2	2	3

COD. LOCAL	NOMBRE DEL INSTITUTO EDUCATIVO	NIVEL DE DOCENCIA	PROVINCIA	DISTRITO	DIRECCIÓN	ISP	Cant. De Pabellones que no cumplen valores mínimos			NIVEL DE PRIORIDAD
							Sismo Tr=100	Sismo Tr=100	PAE	
333462	3081 ALMIRANTE MIGUEL GRAU SEMINARIO	Primaria	Lima	San Martin de Porres	JIRON BENJAMIN QUIROGA S/N	0.49	1	3	6	2
333481	3093	Primaria	Lima	San Martin de Porres	CALLE YURUMAYO MZ 13 LOTE 14	0.35	0	1	1	4
333513	JOSE GRANDA	Secundaria	Lima	San Martin de Porres	AVENIDA UNIVERSITARIA S/N	0.73	0	11	11	3
333527	SAN MARTIN DE PORRES	Inicial - Jardín	Lima	San Martin de Porres	JIRON ANTON SANCHEZ 108	0.58	1	4	6	1
333565	EL PACIFICO	Secundaria	Lima	San Martin de Porres	CALLE TOBIAS MEYER	0.61	0	3	3	3
333570	ISABEL CHIMPU OCLLO	Secundaria	Lima	San Martin de Porres	JIRON HUARAZ 882	0.71	7	14	14	1
333607	CAYETANO HEREDIA	Inicial - Cuna-Jardín	Lima	San Martin de Porres	JIRON HONORIO DELGADO 262	0.32	2	3	3	2
333674	3082 PARAISO FLORIDO	Secundaria	Lima	San Martin de Porres	CALLE 3 S/N	0.28	0	2	2	4
333688	CORONEL JUAN VALER SANDOVAL	Primaria	Lima	San Martin de Porres	CALLE JACOBO QUETELET MZ A LOTE 9	0.43	2	2	3	2
336106	2009 FE Y ALEGRIA 2	Inicial - Jardín	Lima	San Martin de Porres	JIRON VICTOR LLONA 3154	0.37	1	3	3	2
336111	2009 FE Y ALEGRIA 2	Secundaria	Lima	San Martin de Porres	JIRON PEDRO RIGOYEN	0.68	1	4	4	1
337380	096 EMLLA BARCIA BONIFATTI	Inicial - Cuna-Jardín	Lima	San Miguel	CALLE LOS NARANJALES S/N MZ Q LOTE 6	0.42	4	5	5	2
337403	172 JOSE LUIS BUSTAMANTE Y RIVERO	Primaria	Lima	San Miguel	CALLE CEDROS S/N MZ I LOTE 20	0.24	3	3	3	2
337417	JARDIN DE APLICACION DEL ISPP E.B.B.	Inicial - Jardín	Lima	San Miguel	JIRON PROLONGACION CUZCO 1212	0.43	0	5	6	4
337422	1086 JESUS REDENTOR	Primaria	Lima	San Miguel	JIRON CANAMELARES 285	0.54	0	3	3	3
337436	16 ALMIRANTE MIGUEL GRAU	Secundaria	Lima	San Miguel	AVENIDA FEDERICO GALLES 700	0.45	0	2	2	4
337441	24 ROSA RENE INFANTES DE CANALES	Secundaria	Lima	San Miguel	JIRON INDEPENDENCIA 628	0.62	0	2	2	3
337460	1087 GRAL ROQUE SAENZ PEÑA	Primaria	Lima	San Miguel	AVENIDA LA PAZ 675	0.50	0	2	2	3
337511	NUUESTRA SEÑORA DEL CARMEN	Secundaria	Lima	San Miguel	AVENIDA LIBERTAD 2021	0.41	0	3	3	4
338624	053 SANTA ROSITA	Inicial - Jardín	Lima	Santa Anita	JIRON LOS ALAMOS	0.57	0	3	3	3
338638	055 LAS CARMELITAS	Inicial - Jardín	Lima	Santa Anita	AVENIDA CESAR VALLEJO MZ B LOTE 1	0.47	0	0	3	4
338643	056 VIRGEN DE FATIMA	Inicial - Jardín	Lima	Santa Anita	AVENIDA MANUEL DE LA TORRE CDRA 6 S/N	0.45	0	2	2	4
338657	064	Inicial - Cuna-Jardín	Lima	Santa Anita	MZ L LOTE 12	0.54	0	0	1	3
338662	065	Inicial - Jardín	Lima	Santa Anita	CALLE PALPA S/N	0.50	0	2	2	4
338676	0096	Primaria	Lima	Santa Anita	JIRON JOSE MELITON RODRIGUEZ S/N	0.45	0	1	1	4
338681	0097 PATRICIA ANTONIA LOPEZ	Inicial - Jardín	Lima	Santa Anita	CALLE APURIMAC 160	0.55	0	2	2	3
338704	106 ABRAHAM VALDELOMAR	Secundaria	Lima	Santa Anita	AVENIDA 7 DE JUNIO S/N	0.42	0	6	6	4
338718	107 DANIEL ALCIDES CARRION GARCIA	Secundaria	Lima	Santa Anita	AVENIDA CHANCAS 3 S/N	0.69	0	6	6	3
338723	0108 SANTA ROSA DE QUIVES	Primaria	Lima	Santa Anita	JIRON LAS PALMERAS 375	0.40	0	4	4	4
338737	111	Inicial - Jardín	Lima	Santa Anita	CALLE EL PARDILLO 100	0.63	0	2	2	3
338742	123 LOS ARBOLES	Primaria	Lima	Santa Anita	AVENIDA JOSE CARLOS MARIATEGUI S/N	0.44	0	3	3	4
338756	0124 GLORIOSA LEGION CACERES	Secundaria	Lima	Santa Anita	CALLE MARSELLA S/N	0.48	0	2	2	4
338761	129 YAMAGUCHI	Secundaria de Adultos	Lima	Santa Anita	JIRON LOS CEDROS CDRA 3 S/N	0.54	0	7	7	3
338775	133 JULIO CESAR TELLO	Primaria	Lima	Santa Anita	AVENIDA FRANCISCO BOLOGNESI 1082	0.55	0	6	6	3
338780	152	Inicial - Cuna-Jardín	Lima	Santa Anita	AVENIDA SAN CARLOS MZ B LOTE 1	0.54	0	4	4	3
338799	186	Inicial - Jardín	Lima	Santa Anita	CALLE VIÑA SAN FRANCISCO MZ N	0.60	0	2	2	3
338803	218 LAS SEMILLITAS	Inicial - Jardín	Lima	Santa Anita	CALLE ITALIA S/N	0.64	0	2	2	3
338817	1137 JOSE ANTONIO ENCINAS	Educación Básica Alternati	Lima	Santa Anita	JIRON LAS GRULLAS 800	0.43	0	6	6	4
338822	1210 SAN MARCOS	Primaria	Lima	Santa Anita	AVENIDA ENCALADA S/N	0.57	0	2	2	3
338836	1211 JOSE MARIA ARGUEDAS	Secundaria	Lima	Santa Anita	AVENIDA COLECTORA INDUSTRIAL S/N	0.53	0	1	1	3
338841	1219 JOSE CARLOS MARIATEGUI	Primaria	Lima	Santa Anita	AVENIDA MONTERREY MZ J LOTE 21-22	0.45	0	1	1	4
338855	1221 MARIA PARADO DE BELLIDO	Primaria	Lima	Santa Anita	PARQUE SAN CARLOS 1	0.58	0	3	3	3
338879	1253 FRANCISCO BOLOGNESI	Primaria	Lima	Santa Anita	AVENIDA ENCALADA MZ M	0.55	0	1	1	3
338884	1256 ALFONSO UGARTE	Primaria	Lima	Santa Anita	CALLE MZ N LOTE 01	0.51	0	4	4	3
338898	1273 MI PERU	Primaria	Lima	Santa Anita	ALAMEDA DE ATE II ETAPA MZ K LOTE 37	0.61	0	2	2	3
338916	HORACIO ZEBALLOS GAMEZ	Inicial - Jardín	Lima	Santa Anita	CALLE 27 S/N MZ J LOTE 12	0.57	0	0	2	3
339685	MANUEL CASALINO GRIEVE	Primaria	Lima	Villa Maria Del Triunfo	CALLE LOS JAZMINES Y LAS MARGARITAS S/N	0.42	2	2	2	2
340033	8185 JESUS EL NAZARENO	Inicial - Jardín	Lima	Santa Rosa	CALLE SAN JUAN S/N MZ W	0.18	0	0	2	4
340047	892	Inicial - Jardín	Lima	Santa Rosa	CALLE 2 Y 4 S/N MZ G LOTE 1	0.38	0	0	3	4
340085	URPI WASSI	Inicial - Cuna-Jardín	Lima	Santiago de Surco	JIRON TALARÁ 115	0.34	0	1	3	4
340108	536 LA CAPULLANA	Inicial - Jardín	Lima	Santiago de Surco	CALLE LOS SEIBOS S/N	0.53	0	0	0	5
340127	555 INMACULADA CONCEPCION	Inicial - Jardín	Lima	Santiago de Surco	CALLE 07 S/N	0.37	0	0	0	0
340132	557 VICTOR RAUL HAYA DE TORRE	Inicial - Jardín	Lima	Santiago de Surco	CALLE 6 MZ E2 LOTE 16	0.44	0	0	0	5
340146	593 LUIS FELIPE DE LAS CASAS GRIEVE	Inicial - Jardín	Lima	Santiago de Surco	CALLE SANDRO BOTTICELLI	0.50	0	2	2	3
340151	6043 PEDRO VENTURO	Primaria	Lima	Santiago de Surco	AVENIDA HIGUERETA 479	0.32	1	2	2	2
340170	6047 JOSE MARIA ARGUEDAS	Educación Básica Alternati	Lima	Santiago de Surco	CALLE ESTEBAN CAMERE 500	0.59	4	5	5	1
340189	6082 LOS PROCERES	Primaria	Lima	Santiago de Surco	ALAMEDA MANUEL PEREZ DE TUDELA	0.71	3	6	6	1
340207	7058 MARIA DE FATIMA	Primaria	Lima	Santiago de Surco	JIRON SAENZ PEÑA 261	0.43	0	0	0	5
340212	7065 JOSE ANTONIO ENCINAS FRANCO	Primaria	Lima	Santiago de Surco	PASAJE TAMBO COLORADO S/N	0.48	0	0	0	5
340226	7068 ABRAHAM ROLDAN POMA	Inicial - Jardín	Lima	Santiago de Surco	JIRON GRAU 181	0.39	0	1	1	4
340231	7086 LOS PRECURSORES	Primaria	Lima	Santiago de Surco	ALAMEDA JOSE DE LA RIVA AGUERO S/N	0.48	2	3	3	2
340245	086 NUESTRA SEÑORA DEL CARMEN	Inicial - Jardín	Lima	Santiago de Surco	JIRON ARICA 240	0.47	0	0	0	5
340250	87 LOS PROCERES	Inicial - Jardín	Lima	Santiago de Surco	DOMINGO TRISTAN Y MOSCOSO	0.70	1	2	2	1
340269	APLICACION IPNM	Educación Superior Pedag	Lima	Santiago de Surco	AUTOPISTA PANAMERICANA SUR KM 8.5	0.54	2	2	2	1
340274	6086 SANTA ISABEL	Primaria	Lima	Chorrillos	AVENIDA JOSE OLAYA MZ R	0.46	0	0	0	5
340288	6097 MATEO PUMACAHUA	Inicial - Jardín	Lima	Chorrillos	AVENIDA SANTA ROSA S/N	0.74	2	2	3	1
340325	7087	Primaria	Lima	Santiago de Surco	CALLE MONTE ABETO MZ E2 LOTE 15	0.60	0	0	2	3
341117	TECNICO FAP MANUEL POLO JIMENEZ	Secundaria	Lima	Santiago de Surco	CALLE COHETE 102	0.43	0	0	0	0
342800	42 ELIZABETH ESPEJO DE MARROQUIN	Inicial - Cuna-Jardín	Lima	Miraflores	AVENIDA MANUEL ARCE DE LA OLIVA 225	0.45	0	8	8	4
342819	53 MI NIÑO JESUS	Inicial - Cuna-Jardín	Lima	Surquillo	CALLE ESCORPION MZ D LOTE 7	0.30	3	3	3	2
342824	542 LOS SAUCES	Inicial - Cuna-Jardín	Lima	Surquillo	CALLE LAS CASUARNAS MZ P LOTE 20	0.46	0	2	2	4
342838	556 NIÑO JESUS	Inicial - Jardín	Lima	Surquillo	PLAZA DE LA DE LA INTEGRACION S/N	0.46	4	4	4	2
342857	7012 JESUS DE LA MISERICORDIA	Primaria	Lima	Surquillo	JIRON SAN MIGUEL 840	0.36	0	0	0	5
342895	7024	Primaria	Lima	Surquillo	JIRON SAN LORENZO 972	0.55	1	2	2	1
342904	7027 NUESTRA SEÑORA DE LA ALEGRIA	Primaria	Lima	Surquillo	AVENIDA FRANCISCO MORENO 450	0.47	1	1	1	2
342918	7028 MARCO A.SCHENONE OLIVA	Inicial - Jardín	Lima	Surquillo	PASAJE SAN ALBERTO Y SAN FELIPE	0.22	0	4	4	4
342923	7031 REINA DE LA FAMILIA	Primaria	Lima	Surquillo	MZ L MZ L	0.30	1	7	7	2
342937	79 VIRGEN DEL CARMEN	Inicial - Cuna-Jardín	Lima	Surquillo	PARQUE PIRANDELLO CDRA 1 PARQUE VILLA VICTORIA S/N	0.38	1	10	10	2
342956	LA DIVINA PROVIDENCIA	Secundaria	Lima	Surquillo	AVENIDA ANGAMOS ESTE 2296	0.61	1	7	8	1
343017	INEN	Inicial - Cuna-Jardín	Lima	Surquillo	AVENIDA ANGAMOS ESTE 2560	0.52	3	3	3	1
343423	BANCO DE LA NACION	Inicial - Cuna-Jardín	Lima	Surquillo	CALLE ENGEL'S 121	0.48	5	5	6	2
343512	517 MIS PEQUEÑITOS ANGELITOS	Inicial - Jardín	Lima	Villa El Salvador	CARRETERA CENTRAL SECTOR 3	0.60	1	1	1	1
343526	526 SANTISIMA VIRGEN DEL PERPETUO SOCORRO	Inicial - Jardín	Lima	Villa El Salvador	PARQUE CENTRAL	0.67	3	3	3	1
343531	557	Inicial - Jardín	Lima	Villa El Salvador	MZ N ETAPA I	0.49	0	3	4	4
343545	558	Inicial - Jardín	Lima	Villa El Salvador	MZ U LOTE 63	0.48	3	3	3	2
343550	628	Inicial - Jardín	Lima	Villa El Salvador	MZ I2 LOTE 29 ETAPA IV SECTOR 1	0.46	0	0	0	5
343569	632	Inicial - Jardín	Lima	Villa El Salvador	CALLE SEIS MZ J LOTE 10	0.50	3	3	3	2
343574	651	Inicial - Cuna-Jardín	Lima	Villa El Salvador	AVENIDA LAS AMERICAS GR 14 MZ C	0.60	1	1	1	1
343588	652	Inicial - Cuna-Jardín	Lima	Villa El Salvador	PARQUE CENTRAL SECTOR 3	0.45	0	2	2	4
343593	652 02 SANTA ROSA DE LIMA	Inicial - Jardín	Lima	Villa El Salvador	MZ S ETAPA IV SECTOR 2	0.42	0	0	0	0
343606	652 03 SAN MARTIN DE PORRES	Inicial - Jardín	Lima	Villa El Salvador	SECTOR 2 BARRIO 2	0.42	3	3	3	2
343611	652 04 VILLA EL ROSAL	Inicial - Jardín	Lima	Villa El Salvador	PARCELA 3 MZ 59 SECTOR 2	0.30	1	2	2	2
343625	652 11	Inicial - Jardín	Lima	Villa El Salvador	LOTE A SECTOR 6	0.48	3	3	3	2
343630	652 10	CEO Artesanal	Lima	Villa El Salvador	AVENIDA LAS PALMAS S/N LOTE 3 SECTOR 8	0.40	3	3	3	2
343668	650 SANTA ANA	Inicial - Jardín	Lima	Villa El Salvador	MZ K1 LOTE 2A SECTOR 1	0.32	2	2	2	2
343673	652 17	Inicial - Jardín	Lima	Villa El Salvador	CALLE G MZ S ETAPA IV SECTOR 1	0.40	0	1	1	4
343692	652 22 SEÑOR DE LOS MILAGROS	Inicial - Jardín	Lima	Villa El Salvador	PARQUE CENTRAL GR 21A	0.58	1	1	1	1
343705	652 23 LOS PORTALES	Inicial - Jardín	Lima	Villa El Salvador	GRUPO 3C MZ B LOTE 14 ETAPA IV	0.46	1	3	3	2
343710	7232 DANIEL ALCIDES CARRION	Inicial - Jardín	Lima	Villa El Salvador	MZ O	0.46	2	2	2	2
343729	652 31 MI SEGUNDO HOGAR	Inicial - Jardín	Lima	Villa El Salvador	PARQUE CENTRAL GRUPO 12	0.44	1	1	1	2
343734	6004 SANTIAGO ANTUNEZ DE MAYOLO	Primaria	Lima	Villa El Salvador	MZ N LOTE 03 SECTOR 5	0.46	2	3	4	2
343748	6048 JORGE BASADRE	Secundaria	Lima	Villa El Salvador	AVENIDA MICAELA BASTIDAS S/N	0.69	5	5	5	1
343753	6062 PERU - EEUU	Primaria	Lima	Villa El Salvador	AVENIDA MICAELA BASTIDAS GRUPO SECTOR 1	0.46	5	6	7	2
343757	6063 JOSE CARLOS MARIATEGUI	Secundaria	Lima	Villa El Salvador	AVENIDA EL SOL GRUPO 6 S/N SECTOR 2	0.73	0	0	0	5
343768	6068 PERU INDIATERA	Secundaria	Lima	Villa El Salvador	CALLE SANTA ROSA S/N SECTOR 2	0.75	3	3	3	1

COD. LOCAL	NOMBRE DEL INSTITUTO EDUCATIVO	NIVEL DE DOCENCIA	PROVINCIA	DISTRITO	DIRECCIÓN	ISP	Cant. De Pabellones que no cumplen valores mínimos			NIVEL DE PRIORIDAD
							Sismo Tr=100	Sismo Tr=100	PAE	
343809	6067 JUAN VELASCO ALVARADO	Secundaria	Lima	Villa El Salvador	AVENIDA CENTRAL /TALARA S/N SECTOR 3	0.56	0	0	0	5
343814	6068 MANUEL GONZALES PRADA	Primaria	Lima	Villa El Salvador	AVENIDA LOS ALAMOS S/N	0.52	0	4	5	3
343828	6069	Secundaria	Lima	Villa El Salvador	AVENIDA LAS AMERICAS S/N SECTOR 3	0.66	0	0	0	5
343833	6070 HEROES DEL ALTO CENEP	Secundaria	Lima	Villa El Salvador	AVENIDA MODELO S/N SECTOR 1	0.57	2	4	4	1
343847	6071 REPUBLICA DEMOCRATICA ALEMANA	Primaria	Lima	Villa El Salvador	SECTOR 6	0.71	3	3	3	1
343852	6076 REPUBLICA DE NICARAGUA	Secundaria	Lima	Villa El Salvador	AVENIDA MICAELA BASTIDAS GRUPO 26	0.68	3	3	3	1
343866	6080 ROSA DE AMERICA	Secundaria	Lima	Villa El Salvador	AVENIDA REVOLUCION S/N SECTOR 1	0.38	0	0	0	0
343885	7072 SAN MARTIN DE PORRES	Secundaria	Lima	Villa El Salvador	AVENIDA REVOLUCION MZ A	0.77	2	2	2	1
343890	7077 VIRGEN DEL CARMEN	Secundaria	Lima	Villa El Salvador	AVENIDA EL SOL SEIS MZ G1 LOTE 2	0.36	1	2	2	2
343908	7084 PERUANO SUZO	Secundaria de Adultos	Lima	Villa El Salvador	MZ S LOTE 01 ETAPA I	0.67	0	3	3	3
343913	7090 FORJADORES DEL PERU	Secundaria	Lima	Villa El Salvador	PARQUE INDUSTRIAL SECTOR 8	0.47	3	3	3	2
343927	7091 REPUBLICA DEL PERU	Secundaria	Lima	Villa El Salvador	MZ E SECTOR 7	0.39	6	10	10	2
343932	7092 JUAN PABLO II	Primaria	Lima	Villa El Salvador	AVENIDA CENTRAL SECTOR 1	0.45	0	4	5	4
343951	7094 SASAKAWA	Secundaria	Lima	Villa El Salvador	AVENIDA EL SOL / PASTOR SEVILLA GR 1A	0.56	2	2	2	1
343965	7095 PERU ITALIA	Primaria	Lima	Villa El Salvador	PARQUE CENTRAL GR 21A	0.48	1	3	4	2
343970	7096 PRINCIPE DE ASTURIAS	Secundaria de Adultos	Lima	Villa El Salvador	AVENIDA CESAR VALLEJO S/N SECTOR 6	0.66	0	1	1	3
343989	7097 VILLA AMSTELVEEN	Primaria	Lima	Villa El Salvador	CARRETERA CENTRAL S/N	0.61	0	3	3	3
343994	7213 PERUANO JAPONES	Secundaria	Lima	Villa El Salvador	AVENIDA 200 MILLAS S/N SECTOR 1	0.64	0	2	2	3
344007	7215 NACIONES UNIDAS	Primaria	Lima	Villa El Salvador	MZ K LOTE 1 ETAPA IV SECTOR 2	0.39	0	3	3	4
344012	7216	Primaria	Lima	Villa El Salvador	SECTOR 5	0.39	3	7	9	2
344026	REPUBLICA DE BOLIVIA	Educación Básica Alternati	Lima	Villa El Salvador	AVENIDA LOS ALAMOS S/N SECTOR 1	0.56	2	2	2	1
344031	7224 ELIAS REMIGIO AGUIRRE ROMERO	Primaria	Lima	Villa El Salvador	BARRIO 2 ETAPA IV	0.69	1	2	2	1
344045	7228 PERUANO CANADIENSE	Primaria	Lima	Villa El Salvador	PACHACAMAC ETAPA IV SECTOR 3	0.54	0	3	3	3
344088	7234 LAS PALMERAS	Primaria	Lima	Villa El Salvador	AVENIDA LAS PALMERAS Y LOS ALAMOS	0.46	2	2	2	2
344111	7237 PERU VALLADOLID	Primaria	Lima	Villa El Salvador	GRUPO 2 MZ F-1 SECTOR 10	0.54	1	1	1	1
344125	7236 MAX UHLE	Primaria	Lima	Villa El Salvador	BRISAS DE PACHACAMAC SECTOR 2	0.51	5	5	5	1
344130	MANUEL GONZALES PRADA - CENTRO DE APLICACION	Inicial - Jardín	Lima	Villa El Salvador	AVENIDA 3 DE OCTUBRE S/N	0.32	0	2	2	4
344149	7238 SOLIDARIDAD PERU ALEMANIA	Inicial - Jardín	Lima	Villa El Salvador	MZ E SECTOR 9	0.51	3	3	3	1
344154	7240 JESUS DE NAZARETH	Inicial - Jardín	Lima	Villa El Salvador	EDILBERTO RAMOS 1 SECTOR 1	0.50	0	0	0	5
344168	7241	Inicial - Jardín	Lima	Villa El Salvador	CARRETERA PANAMERICANA SUR KM 23	0.30	1	3	3	2
345144	FE Y ALEGRIA 17	Secundaria	Lima	Villa El Salvador	AVENIDA REVOLUCION S/N	0.57	0	0	0	5
345832	SANTA ROSA DE LIMA	#N/A	#N/A	#N/A	#N/A	0.39	2	2	2	2
346214	515 JUAN XXIII	Inicial - Jardín	Lima	Villa María Del Triunfo	AVENIDA EL TRIUNFO 1580	0.55	2	2	2	1
346228	516	Inicial - Jardín	Lima	Villa María Del Triunfo	AVENIDA LAS BEGONIAS 105	0.53	1	3	3	1
346233	520	Inicial - Jardín	Lima	Villa María Del Triunfo	JIRON INCA PACHACUTEC/ALFONSO UGARTE 850 MZ 8Q	0.30	0	3	7	4
346247	523 VILLA YRASEMA	Inicial - Jardín	Lima	Villa María Del Triunfo	AVENIDA JOSE CARLOS MARIATEGUI 717	0.54	0	2	2	3
346285	533 LOS JAZMINES	Inicial - Jardín	Lima	Villa María Del Triunfo	AVENIDA SIMON BOLIVAR S/N MZ 4W SECTOR 2	0.27	0	2	2	4
346290	552	Inicial - Jardín	Lima	Villa María Del Triunfo	AVENIDA FLORA TRISTAN COMITE 23	0.25	4	4	4	2
346313	7226-562 JOSE OLAYA BALANDRA	Inicial - Jardín	Lima	Villa María Del Triunfo	AVENIDA LOS INCAS S/N MZ 15Y LOTE 06 SECTOR 3	0.30	0	3	7	4
346327	624 VIRGEN DEL CARMEN	Inicial - Jardín	Lima	Villa María Del Triunfo	JIRON JAVIER HERAUD S/N	0.34	1	2	2	2
346332	641 INCA PACHACUTEC	Inicial - Cuna-Jardín	Lima	Villa María Del Triunfo	AVENIDA LA UNION JOSE OLAYA S/N	0.48	2	2	3	2
346346	643 DIVINO NIÑO JESUS DE PRAGA	Inicial - Cuna-Jardín	Lima	Villa María Del Triunfo	JIRON PUTUMAYO CUADRA 2	0.47	2	2	6	2
346351	644 SAN FCO. DE TABLADA DE LURN	Inicial - Jardín	Lima	Villa María Del Triunfo	AVENIDA SAN MARTIN S/N SECTOR 1	0.22	4	4	4	2
346365	645	Inicial - Jardín	Lima	Villa María Del Triunfo	CALLE JOSE MARIA CORDOVA Y SAN GABRIEL 332	0.39	1	2	2	2
346394	648	Inicial - Cuna-Jardín	Lima	Villa María Del Triunfo	JIRON INCA ROCA S/N SECTOR 2	0.32	0	4	4	4
346407	649	Inicial - Cuna-Jardín	Lima	Villa María Del Triunfo	AVENIDA REPUBLICA S/N MZ 5-0 LOTE 34	0.27	0	2	2	4
346412	652 01 EL PARAISO	Inicial - Jardín	Lima	Villa María Del Triunfo	AVENIDA PARAISO	0.54	0	1	1	3
346469	652 20	Inicial - Jardín	Lima	Villa María Del Triunfo	AVENIDA 8 DE OCTUBRE 365 ZONA III	0.53	0	1	1	3
346474	652 21 JUAN ANTONIO PEZET	Inicial - Jardín	Lima	Villa María Del Triunfo	AVENIDA PROLONG LUCANAS	0.45	1	1	1	2
346488	652-28 MI NUEVO AMANECER	Inicial - Jardín	Lima	Villa María Del Triunfo	CALLE ITALIA MZ K LOTE 34	0.19	0	0	0	5
346493	652 29	Inicial - Jardín	Lima	Villa María Del Triunfo	AVENIDA 9 DE AGOSTO S/N	0.36	1	5	5	2
346515	6011	Primaria	Lima	Villa María Del Triunfo	AVENIDA 28 DE JULIO 790	0.44	3	4	6	2
346520	6014	Primaria	Lima	Villa María Del Triunfo	JIRON MATEO PUMACAHUA 252	0.48	0	7	7	4
346539	6015 SANTISIMO SAGRADO CORAZON DE JESUS	Primaria	Lima	Villa María Del Triunfo	AVENIDA LIMA 1005	0.45	1	1	4	2
346558	6020	Secundaria	Lima	Villa María Del Triunfo	JIRON HUAYNA CAPAC S/N	0.43	1	9	9	2
346563	6022	Primaria	Lima	Villa María Del Triunfo	AVENIDA SALVADOR ALLENDE 975	0.66	1	2	2	1
346577	6024 JOSE MARIA ARGUEDAS	Secundaria	Lima	Villa María Del Triunfo	AVENIDA SAN FRANCISCO Y UNION S/N	0.31	0	4	4	4
346582	6029 BARTOLOME MITRE	Primaria	Lima	Villa María Del Triunfo	JIRON AMAZONAS 252	0.50	4	4	4	1
346596	6032 ALMIRANTE MIGUEL GRAU SEMINARIO	Primaria	Lima	Villa María Del Triunfo	AVENIDA 26 DE NOVIEMBRE	0.51	0	5	5	3
346600	6033	Primaria	Lima	Villa María Del Triunfo	JIRON NECOCHEA 280	0.55	0	0	0	5
346619	6056	Inicial - Jardín	Lima	Villa María Del Triunfo	JIRON SANTA ROSA 900	0.48	3	5	5	2
346624	6057 VIRGEN DE LOURDES	Secundaria	Lima	Villa María Del Triunfo	JIRON CASMA P-14 S/N	0.45	0	2	2	4
346638	6059 SAGRADO CORAZON DE JESUS	Secundaria	Lima	Villa María Del Triunfo	JIRON COTAHUASI 120	0.64	1	1	1	1
346643	6060 JULIO CESAR TELLO	Secundaria	Lima	Villa María Del Triunfo	AVENIDA PROL PACHACUTEC 4355	0.44	4	6	6	2
346657	6072	Primaria	Lima	Villa María Del Triunfo	CALLE LAS BEGONIAS	0.49	0	2	2	4
346662	6073 JORGE BASADRE	Primaria	Lima	Villa María Del Triunfo	JIRON GUILLERMO BILLINGURST SECT 2 640 MZ 94U	0.43	5	6	7	2
346676	6081 MANUEL SCORZA TORRES	Secundaria	Lima	Villa María Del Triunfo	AVENIDA RAMON CASTILLA 351	0.61	1	3	3	1
346681	6093 CORONEL JUAN VALER SANDOVAL	Secundaria	Lima	Villa María Del Triunfo	AVENIDA MIGUEL GRAU S/N	0.37	5	8	8	2
346704	6155	Primaria	Lima	Villa María Del Triunfo	JIRON TAHUANTINSUYO S/N	0.40	0	4	4	4
346718	7054	Secundaria	Lima	Villa María Del Triunfo	AVENIDA VILLA MARIA 800	0.65	1	1	2	1
346723	7055 TUPAC AMARU II	Secundaria	Lima	Villa María Del Triunfo	JIRON MARIANO MELGAR S/N	0.66	0	1	1	3
346756	7080 JORGE BERNALES SALAS	Primaria	Lima	Villa María Del Triunfo	JIRON INDEPENDENCIA 196	0.50	0	3	3	4
346761	7088 VGERONIMO CAFFERATA MARAZZI	Primaria	Lima	Villa María Del Triunfo	AVENIDA FLORA TRISTAN 2DO SECTOR S/N	0.48	2	3	3	2
346775	7106 VILLA LIMATAMBO	Secundaria	Lima	Villa María Del Triunfo	AVENIDA PROLONGACION JOSE CARLOS MARIATEGUI 3467	0.54	0	2	2	3
346780	7214	Primaria	Lima	Villa María Del Triunfo	JIRON MARIANO NECOCHEA 30 DE AGOSTO S/N	0.73	0	1	1	3
346799	7217 OLIMPIA GERALDINA MELENDEZ PERALTA	Primaria	Lima	Villa María Del Triunfo	CALLE 5 AMPL JOSE GALVEZ S/N	0.41	2	2	3	2
346803	671	Inicial - Jardín	Lima	Villa María Del Triunfo	AVENIDA MARIANO MELGAR /CESAR VALLEJO	0.33	0	0	0	0
346817	7220	Primaria	Lima	Villa María Del Triunfo	AVENIDA CAMINOS DEL INCA PARAISO S/N	0.50	0	0	0	5
346822	7231	Primaria	Lima	Villa María Del Triunfo	AVENIDA PROLONGACION PACHACUTEC	0.41	0	3	3	4
346836	7233 MATSU UTSUMI	Secundaria	Lima	Villa María Del Triunfo	CALLE GUADALUPE	0.57	3	3	3	1
346841	MARISCAL ELOY GASPARD URETA	Secundaria	Lima	Villa María Del Triunfo	AVENIDA 26 DE NOVIEMBRE S/N MZ P LOTE 01	0.58	0	4	4	3
346855	JOSE CARLOS MARIATEGUI	Secundaria	Lima	Villa María Del Triunfo	AVENIDA PRIMAVERA 1245	0.62	1	4	4	1
346860	JUAN GUERRERO QUMPER	Secundaria de Adultos	Lima	Villa María Del Triunfo	AVENIDA MARIAM QUMPER 850	0.53	1	1	8	1
346879	REPUBLICA DEL ECUADOR	Secundaria de Adultos	Lima	Villa María Del Triunfo	AVENIDA 26 DE NOVIEMBRE	0.42	0	7	7	4
346884	TUPAC AMARU	Secundaria de Adultos	Lima	Villa María Del Triunfo	AVENIDA PACHACUTEC 2080	0.65	0	6	6	3
348411	FE Y ALEGRIA 24	Secundaria	Lima	Villa María Del Triunfo	AVENIDA JOSE C MARIATEGUI CUADRA 28	0.27	0	5	5	4
495746	FE Y ALEGRIA 65	Inicial - Jardín	Lima	San Juan de Miraflores	EL MIRADOR II S/N	0.24	0	2	2	4
506194	8181 HEROES DEL ALTO CENEP	Primaria	Lima	Comas	AVENIDA COLLIQUE S/N MZ E LOTE 1	0.41	0	0	2	4
506467	124 VILLA DEL MAR	Inicial - Jardín	Callao	Mi Perú	MZ O LOTE 1	0.18	0	1	2	4
507301	MADRE ADMIRABLE	CETPRO	Lima	San Luis	CALLE OLLANTA S/N	0.41	0	4	4	4
508414	136 LOS NIÑOS DE MARIA	Inicial - Jardín	Callao	Callao	CALLE CARLOS CUETO FERNANDINI Y RODRIGO FRANCO MZ W LOTE 32	0.37	0	0	0	0
509239	ANEXO-120 VIRGEN DE GUADALUPE	Inicial - Jardín	Callao	Ventanilla	MZ C LOTE 01	0.32	0	0	0	0
514014	5119	Secundaria	Callao	Mi Perú	CALLE LAS FRESAS S/N MZ M LOTE 1	0.46	0	0	0	5
516640	LOS DISCIPULOS DE JESUS	Primaria	Lima	Puente Piedra	MZ Z1 LOTE 172-173	0.43	0	2	2	4
518583	SANTA MARIA DEL BOSQUE	Primaria	Lima	Carabaylo	MZ K LOTE 9	0.44	0	1	1	4
519691	7245 SAN JOSE OBRERO	Inicial - Jardín	Lima	Villa María Del Triunfo	HEROES DEL CENEP II S/N	0.40	0	1	1	4
527829	ANEXO-5116 12 DE DICIEMBRE	Primaria	Callao	Ventanilla	CALLE MZ C LOTE 1	0.32	0	0	0	0
536122	HEROES PASOS	Inicial - Cuna-Jardín	Lima	Chorrillos	AVENIDA PROLONGACION PASEO DE LA REPUBLICA S/N	0.29	0	1	1	4
536111	025	#N/A	#N/A	#N/A	#N/A	0.47	2	2	2	2

COD. LOCAL	NOMBRE DEL INSTITUTO EDUCATIVO	NIVEL DE DOCENCIA	PROVINCIA	DISTRITO	DIRECCIÓN	ISP	Cant. De Pabellones que no cumplen valores mínimos			NIVEL DE PRIORIDAD
							Sismo Tr=100	Sismo Tr=100	PAE	
537708	CAPULLITOS DE JESUS	Inicial - Cuna-Jardín	Lima	Chorrillos	CALLE E 12 14	0.61	2	2	2	1
539298	1197 NICOLAS DE PIROLA	Secundaria	Lima	Lurigancho	AVENIDA SIMON BOLIVAR 201	0.36	0	0	2	4
541319	VICTOR RAUL HAYA DE LA TORRE	Inicial - Jardín	Lima	Breña	JIRON MORONA 428	0.32	0	0	0	0
576436	139	Inicial - Jardín	Callao	Ventanilla	MZ S LOTE 10-11 Y 30-31 ZONA II	0.16	0	0	0	0
578459	MI SEGUNDO HOGAR	Inicial - Jardín	Lima	Villa El Salvador	MZ E LOTE 17 ETAPA IV SECTOR 2	0.33	0	2	2	4
580645	SANTA ROSA DE LA MESETA	Inicial - Jardín	Lima	Pachacamac	MZ H LOTE 7	0.24	0	0	1	4
581602	JARDIN PARROQUIAL MUNICIPAL LA PUNTA	Inicial - Jardín	Callao	La Punta	JIRON TOVAR S/N	0.17	7	7	7	2
582545	PROFAM	Inicial - Jardín	Lima	Santa Rosa	MZ F-4 LOTE 01	0.19	0	0	0	5
584709	CENTRO DE EDUCACION BASICA INCLUSIVA LUDWIG VAN BEETHOVEN	Inicial - Cuna-Jardín	Lima	Lima	CALLE MARIANO ARREDONDO S/N	0.40	1	1	2	2
586336	27 DE MARZO	Inicial - Jardín	Lima	San Juan de Lurigancho	PASAJE PROGRESO S/N MZ O LOTE CE	0.34	0	2	4	4
586652	5143 PERU	#N/A	#N/A	#N/A	#N/A	0.40	0	0	0	5
587637	120	Inicial - Jardín	Callao	Ventanilla	MZ R1 LOTE 03 SECTOR C	0.13	0	0	0	0
593662	3090 FRANCO PERUANO	Primaria	Callao	Callao	CALLE CORDE UNO S/N	0.38	1	3	3	2
593676	122 CARITAS FELICES	Inicial - Jardín	Callao	Ventanilla	CALLE SECTOR D S/N MZ P LOTE 2	0.32	0	0	0	0
593921	5130-2 VILLA DEL MAR	Primaria	Callao	Mi Perú	MZ M LOTE 1	0.34	0	0	3	4
593959	5130-1 LOS LICENCIADOS	Primaria	Callao	Ventanilla	MZ S-5 LOTE C2	0.41	0	0	0	5
593997	2093 SANTA ROSA	Inicial - Jardín	Callao	Callao	AVENIDA LA REGLA MZ D	0.32	3	5	5	2
594124	5130-3 VICTOR RAUL HAYA DE LA TORRE	Secundaria	Callao	Ventanilla	AVENIDA 11 DE AGOSTO S/N	0.25	0	0	0	5
594138	5136 FERNANDO BELAUNDE TERRY	Primaria	Callao	Callao	DANIEL ALCIDES CARRION MZ A	0.27	0	0	0	0
594157	5116 EL BALNEARIO	Primaria	Callao	Ventanilla	MZ L1 LOTE 1 ETAPA I	0.32	0	0	0	0
594402	125 DIVINO NIÑO JESUS	Inicial - Jardín	Callao	Ventanilla	MZ M1 LOTE 1	0.33	0	0	0	5
594435	FE Y ALEGRIA 59	Primaria	Callao	Ventanilla	CALLE NCARAGUA S/N MZ G1 LOTE 1A	0.26	0	0	0	0
594459	5138	Secundaria	Callao	Ventanilla	AVENIDA JOSE DE SAN MARTIN MZ M-3 LOTE 09	0.35	0	0	0	5
594464	5126 LOS JAZMINES	Secundaria	Callao	Callao	CALLE SEXTA S/N	0.50	1	1	1	2
594529	126	Inicial - Jardín	Callao	Ventanilla	MZ M LOTE 19	0.43	0	1	4	4
594553	127	Inicial - Jardín	Callao	Ventanilla	MZ M LOTE 02	0.29	1	2	2	2
595005	116 - EMILIA BARCIA BONIFFATTI	Inicial - Jardín	Callao	Callao	AVENIDA WASHINGTON 640	0.28	0	3	3	4
595171	5141 DIVINO MAESTRO	Primaria	Callao	Ventanilla	AVENIDA BOLIVIA S/N MZ K2 LOTE 04	0.38	1	1	1	2
595185	128 NIÑO JESUS DE PRAGA	Inicial - Jardín	Callao	Ventanilla	MZ K LOTE 1	0.37	0	0	0	5
595213	NUUESTRA SEÑORA DE BELEN	Primaria	Callao	Ventanilla	AVENIDA DALIAS S/N	0.25	0	3	3	4
595425	5139 LAS COLINAS	Primaria	Callao	Callao	CALLE 8 Y 10 S/N	0.44	0	0	0	5
605434	153	Inicial - Cuna-Jardín	Lima	Santa Anita	MZ Q LOTE 10 ETAPA II	0.53	0	0	3	3
611265	676 SANTA ANITA	Inicial - Jardín	Lima	Pachacamac	SANTA ANITA	0.07	1	1	1	2
614240	143	Inicial - Jardín	Callao	Ventanilla	MZ XII LOTE 1-A SECTOR TERCERO ZONA B	0.32	0	0	0	0
614259	144	Inicial - Jardín	Callao	Ventanilla	MZ O1 LOTE 1	0.38	0	0	4	4
616060	CARLOSITOS	Inicial - Jardín	Lima	Puente Piedra	MZ L LOTE 2	0.16	0	2	2	4
616098	MI PEQUEÑO MUNDO	Inicial - Jardín	Lima	Carabaylo	AVENIDA SIMON BOLIVAR MZ 3 LOTE 22	0.38	2	2	2	2
686576	6073 JORGE BASADRE	Secundaria	Lima	Villa María Del Triunfo	AVENIDA RICARDO PALMA MZ X	0.52	0	4	5	3
686699	7215 NACIONES UNIDAS	Secundaria	Lima	Villa El Salvador	BARRIO 1 MZ LL SECTOR 2	0.49	3	3	4	2
686703	550 REPUBLICA DEL JAPON	Inicial - Jardín	Lima	Pucusana	MZ D LOTE 13	0.17	3	3	4	2
686736	82 SAGRADO CORAZON DE JESUS	Inicial - Jardín	Lima	Lurin	JIRON BOLIVAR S/N MZ H1 LOTE 05	0.41	0	1	1	4
687118	7218	Primaria	Lima	Villa María Del Triunfo	AVENIDA JAVIER HERAUD-19 DE JULIO S/N	0.26	1	2	2	2
687383	7242 DIVINO MAESTRO	Primaria	Lima	Villa El Salvador	PARCELA 3A SUBPARCELA 1 MZ I LOTE 1 ETAPA IV	0.51	0	0	0	5
687528	7266 LAS MERCEDES	Primaria	Lima	Pachacamac	MZ Z LOTE 05 SECTOR LAS MERCEDES	0.29	1	1	1	2
687533	7265	Primaria	Lima	Pachacamac	PORTADA DE MANCHAY III MZ C LOTE 1	0.41	1	1	6	2
687585	7243 REY JUAN CARLOS DE BORBON	Primaria	Lima	Villa El Salvador	MZ A3 LOTE 45	0.62	0	3	4	3
687887	7267 SEÑOR DE LOS MILAGROS	Inicial - Jardín	Lima	Lurin	CALLE 2 MZ B8 LOTE 01 SECTOR E	0.31	0	1	2	4
688165	MANUEL SCORZA	Secundaria	Lima	Pucusana	MZ D LOTE 12	0.26	1	1	10	2
688306	7244 VILLA EL MILAGRO	Primaria	Lima	Villa El Salvador	CARRETERA PANAMERICANA SUR KM. 21.3 - 22.5	0.33	0	0	0	0
688405	675 LAS MERCEDES	Inicial - Jardín	Lima	Pachacamac	MZ Z1 LOTE 2	0.44	2	2	2	2
688759	SANTA BERNARDITA	Inicial - Cuna-Jardín	Lima	Villa El Salvador	AVENIDA EDILBERTO RAMOS GRUPO 3	0.38	0	1	1	4
688764	VILLA HERMOSA	Inicial - Cuna-Jardín	Lima	Villa El Salvador	AVENIDA PASTOR SEVILLA/TALARA GRUPO 31 SECTOR 3	0.63	1	1	1	1
694901	2040 JULIO VIZCARRA AYALA	Primaria	Lima	San Martín de Porres	MZ D-G LOTE 7 Y 1	0.22	1	1	4	2
695340	Nº 2020	Primaria	Lima	San Martín de Porres	FLADELFA / FUNDO SANTA ROSA ETAPA I	0.32	0	0	0	0
702604	0014 ANDRES BELLO	Primaria	Lima	Pueblo Libre	AVENIDA LA MARINA CDRA 11 S/N	0.61	0	3	3	3
703509	GOTTAS DE AMOR	Inicial - Jardín	Lima	La Victoria	AVENIDA 28 DE JULIO 1740	0.39	1	1	1	2
704518	SAN ISIDRO	Inicial - Cuna-Jardín	Lima	San Isidro	AVENIDA DEL EJERCITO 1595	0.22	0	1	1	4
708371	8188 FE Y ESPERANZA	Primaria	Lima	Carabaylo	AVENIDA LOS CONSTRUCTORES S/N MZ C-3 LOTE 11	0.15	0	3	3	4
708922	2065 JOSE ANTONIO ENCINAS	Primaria	Lima	Puente Piedra	CALLE 9 DE JUNIO 151	0.39	1	3	3	2
709021	891 LOS GERANIOS	Inicial - Jardín	Lima	Comas	MZ J-G S/N MZ J-G	0.49	0	3	3	4
709163	898	Inicial - Jardín	Lima	Ancon	AVENIDA LOS DURAZNOS S/N	0.46	0	0	1	4
710326	893	Inicial - Jardín	Lima	Carabaylo	MZ H LOTE 17 Y 21	0.23	1	1	2	2
710331	894	Inicial - Jardín	Lima	Carabaylo	MZ M	0.16	0	1	2	4
710623	8191 VIRGEN DE ARANZAZU	Primaria	Lima	Puente Piedra	MZ C-4 LOTE 11	0.23	2	4	4	2
710680	8190 SOL NACIENTE	Primaria	Lima	Carabaylo	AVENIDA MANUEL PRADO S/N	0.31	0	4	4	4
710699	DEMOCRACIA Y LIBERTAD	Secundaria	Lima	Carabaylo	AVENIDA MANEL PRADO S/N	0.16	0	2	3	4
710717	895	Inicial - Jardín	Lima	Comas	JIRON SAN GERBACIO S/N MZ R LOTE 17	0.32	0	2	2	4
713848	10 DE MARZO	Primaria	Lima	San Juan de Lurigancho	10 DE MARZO	0.32	0	2	2	4
714329	0112	Inicial - Jardín	Lima	San Juan de Lurigancho	CALLE LAS LILAS MZ D	0.49	2	3	3	2
718426	0052	Primaria	Lima	Lurigancho	JIRON COLOMBIA S/N	0.26	0	0	0	5
719015	112 VIRGEN DEL CARMEN	Inicial - Jardín	Lima	La Molina	CALLE ONTARIO S/N	0.26	0	3	4	4
720165	1236	Primaria	Lima	Ate	AVENIDA ALAMEDA ZONA A HUAYCAN S/N	0.50	0	5	5	4
720212	145	Inicial - Jardín	Lima	Lurigancho	AVENIDA ALFONSO UGARTE S/N	0.12	0	0	2	4
722112	CORAZON DE JESUS DE JICAMARCA	Inicial - Jardín	Lima	Lurigancho	AVENIDA 13 DE JUNIO S/N	0.32	0	0	1	4
724446	GOTTAS DE ROCIO	#N/A	#N/A	#N/A	#N/A	0.35	1	1	1	2
725889	ARQUITECTO FERNANDO BELAUNDE TERRY	Primaria	Lima	Chorrillos	CALLE ALAMEDA SUR, PIEDRA REDONDA Y GALAPAGOS CDRA 13	0.30	2	2	5	2
820886	ANEXO-FERMIN AVILA	Inicial - Jardín	Callao	Ventanilla	MZ D LOTE 1	0.23	0	0	1	4
142491	LICEO NAVAL CONTRALMIRANTE MONTERO	Secundaria	Lima	San Miguel	AVENIDA VENEZUELA CUADRA 34	0.40	5	29	36	2
287827	18	Inicial - Jardín	Lima	Lima	JIRON PEREZ DE TUDELA CDRA 24 S/N	0.31	0	0	0	5
287894	31	Inicial - Jardín	Lima	Lima	AVENIDA NICOLAS AYLLON CDRA 4 BLOCK G 14 S/N	0.68	0	2	2	3
287974	1150 ABRAHAM ZEA CARREON	Primaria	Lima	Lima	AVENIDA MORALES DUAREZ 2057	0.60	0	8	8	3
287988	101 LIBERTADOR SIMON BOLIVAR	Inicial - Jardín	Lima	Lima	JIRON RAMON CARCAMO 195	0.65	1	7	7	1
288011	030	Inicial - Jardín	Lima	Lima	JIRON JOSE DIAZ 412	0.30	1	1	1	2
288049	107 VIRGEN DE LA MEDALLA MILAGROSA	Inicial - Cuna-Jardín	Lima	Lima	PASAJE CENTRO LIMA S/N	0.33	0	3	5	4
288129	103 LUIS ARMANDO CABELLO HURTADO	Primaria	Lima	Lima	PASAJE ALTO DE LA ALIANZA S/N	0.67	0	15	15	3
288134	105 PEDRO CORONADO ARRASCUE	Primaria	Lima	Lima	AVENIDA ALFONSO UGARTE 120	0.54	0	5	5	3
288266	1049 JUANA ALARCO DE DAMMERT	Primaria	Lima	Lima	JIRON CUZCO 426	0.40	2	3	3	2
288327	1148 JUANA INFANTES VERA	Primaria	Lima	Lima	BLOCK 52 A	0.35	1	11	11	2
288346	1156 JOSE SEBASTIAN BARRANCA LOVERA	Primaria	Lima	Lima	JIRON HUARANCAYO 168	0.64	0	4	4	3
288370	1160 JOSE FAUSTINO SANCHEZ CARRION	Primaria	Lima	Lima	JIRON REPUBLICA DEL ECUADOR 605	0.39	0	3	3	4
288407	1163 JOSE MARIA ARGUEDAS ALTAMIRANO	Primaria	Lima	Lima	JIRON REPUBLICA DEL ECUADOR 295	0.57	0	4	4	3
288431	PNP TUPAC AMARU	Primaria	Lima	Lima	AVENIDA SEBASTIAN LORENTE 731	0.68	0	3	3	3
288488	NUUESTRA SEÑORA DE GUADALUPE	Primaria de Adultos	Lima	Lima	AVENIDA ALFONSO UGARTE 1227	0.52	3	17	17	1
288501	VISION MUNDIAL	Secundaria	Lima	Lima	CARRETERA VIA EVITAMIENTO KM 4.5 MZ L-LOTE LOTE 1-2	0.25	0	3	3	4
288676	1168 HEROES DEL CENEP	Primaria	Lima	Lima	JIRON HUALLAGA 878	0.50	0	3	3	3
288742	100 VIRGEN DE LA MERCED	Inicial - Jardín	Lima	Lima	AVENIDA MORALES DUAREZ 2053	0.66	1	2	2	1
288860	0001 MARIA AUXILIADORA	Primaria	Lima	Lima	JIRON ISAIAS CLIVIO 237	0.42	0	6	6	4
291216	591 CARLOS MANUEL COX	Inicial - Jardín	Lima	Ancon	CARRETERA PANAMERICANA S/N	0.27	0	0	1	4
291551	164	Inicial - Jardín	Lima	Ate	MZ F1 LOTE 3	0.41	0	2	2	4
291607	1237 JORGE D. GILES LLANOS	Primaria	Lima	Ate	CENTRAL S/N	0.49	0	6	6	4
291669	212 ANDRES AVELINO CACERES	Inicial - Jardín	Lima	Ate	SANTA CLARA	0.42	0	1	1	4
291688	134	Inicial - Cuna-Jardín	Lima	Ate	MZ E LOTE 5	0.68	0	1	1	3
291706	0029 MARCO PUENTE LLANOS	Primaria	Lima	Ate	MZ H	0.60	0	4	4	3
291872	167	Inicial - Jardín	Lima	Ate	AVENIDA JOSE C. MARATEGUI S/N ZONA B	0.48	1	5	5	2
291971	171	Inicial - Jardín	Lima	Ate	PASAJE UCV 107 ZONA G HUAYCAN	0.61	0	0	0	5
292065	1283 OKINAWA	Primaria	Lima	Ate	MZ D	0.36	0	1	1	4
292188	0025 SAN MARTIN DE PORRES	Primaria	Lima	Ate	JIRON PROGRESO S/N	0.53	0	10	10	3
292249	175	Inicial - Jardín	Lima	Ate	GLORIA GRANDE	0.42	0	0	1	4
292292	190	Inicial - Jardín	Lima	Ate	CALLE LOS PORTALES DE HUAYCAN MZ B LOTE 2	0.29	2	2	2	2
292541	1271	Primaria	Lima	Ate	AVENIDA PROL JOSE CARLOS MARIATEGUI S/N	0.54	3	3	4	1
292616	193	Inicial - Jardín	Lima	Ate	UCV 176 ZONA N S/N	0.43	0	0	1	4
292640	2703 MANUEL BASTISTA	Primaria	Lima	Ate	CALLE ALTO PERU UCV 171-B LOTE 80	0.37	0	0	0	5
292676	1001 FERNANDO BARRERA NEGUELA	Inicial - Jardín	Lima	Ate	AVENIDA MARGINAL S/N	0.46	0	5	5	4

COD. LOCAL	NOMBRE DEL INSTITUTO EDUCATIVO	NIVEL DE DOCENCIA	PROVINCIA	DISTRITO	DIRECCIÓN	ISP	Cant. De Pabellones que no cumplen valores mínimos			NIVEL DE PRIORIDAD
							Sismo Tr=100	Sismo Tr=100	PAE	
295078	7032 VIRGEN DEL PLAR	Primaria	Lima	Barranco	JIRON BUENAVENTURA AGUIRRE 205	0.47	0	0	0	5
295139	7053 REINO DE ESPAÑA	Primaria	Lima	Barranco	AVENIDA SAN MARTIN 131	0.47	1	4	4	2
295568	115 INSTITUTO DE SALUD DEL NIÑO	Inicial - Cuna-Jardín	Lima	Breña	AVENIDA BRASIL 660	0.48	0	1	1	4
295672	1019 CHAVIN	Primaria	Lima	Breña	JIRON CHAVIN 195	0.52	0	2	2	3
295733	1014 Republica Oriental de Uruguay	Primaria	Lima	Breña	JIRON JORGE CHAVEZ 628	0.51	1	1	1	1
296761	8161 MANUEL SCORZA TORRE	Primaria	Lima	Carabaylo	CALLE 5 MZ J S/N	0.25	0	5	9	4
298091	1199 MRCL RAMON CASTILLA	Primaria	Lima	Chaclacayo	AVENIDA ATAHUALPA 200	0.47	1	8	28	2
298114	1218 SAN LUIS MARIA DE MONTFORT	Primaria	Lima	Chaclacayo	MZ M	0.34	0	1	8	4
298185	132	Inicial - Jardín	Lima	Chaclacayo	CALLE AMANCAES S/N MZ S-1 ZONA 01	0.22	0	0	2	4
298208	115	Inicial - Jardín	Lima	Chaclacayo	PASAJE B S/N	0.56	0	0	2	3
298227	148	Inicial - Jardín	Lima	Chaclacayo	MZ R	0.15	0	0	1	4
298232	149 HUASCATA	Inicial - Jardín	Lima	Chaclacayo	CERRO VECINO HUASCATA	0.29	0	0	0	5
298656	563 VISTA ALEGRE DE VILLA	Inicial - Jardín	Lima	Chorrillos	AVENIDA MIGUEL GRAU	0.30	0	3	3	4
298675	567 MI PEQUEÑO PEDRO	Inicial - Jardín	Lima	Chorrillos	CALLE 1 / C	0.25	0	3	3	4
298680	568 VIRGEN DE FATIMA	Inicial - Jardín	Lima	Chorrillos	CALLE LOS LAURELES MZ L	0.25	0	1	1	4
298699	570 INTEGRACION	Inicial - Jardín	Lima	Chorrillos	INTEGRACION MZ G LOTE 5	0.40	0	2	3	4
298741	7066 ANDRES AVELINO CACERES	Primaria	Lima	Chorrillos	AVENIDA 12 DE OCTUBRE S/N	0.40	1	5	8	2
298779	6085 BRIGIDA SILVA DE OCHOA	Primaria	Lima	Chorrillos	AVENIDA ESCUELA MILITAR 851	0.51	1	6	8	1
298864	7038 CORAZON DE JESUS DE ARMATAMBO	Primaria	Lima	Chorrillos	AVENIDA DEFENSORES DEL MORRO CUADRA 23	0.54	2	9	9	1
298920	7075 JUAN PABLO II	Secundaria	Lima	Chorrillos	CALLE 8 S/N	0.62	0	9	9	3
298939	7077 LOS REYES ROJOS	Primaria	Lima	Chorrillos	AVENIDA ARMATAMBO 125	0.53	0	1	1	3
299057	MARIA PARADO DE BELLIDO	Inicial - Cuna-Jardín	Lima	Chorrillos	AVENIDA DEFENSORES DEL MORRO S/N	0.26	0	6	6	4
299533	LA ESPERANZA	Inicial - Cuna-Jardín	Lima	Chorrillos	CALLE PANTOJA	0.37	0	8	8	4
299849	PEDRO RUIZ GALLO	Secundaria	Lima	Chorrillos	AVENIDA CHORRILLOS S/N	0.38	2	29	29	2
300334	FE Y ALEGRIA 34	Primaria	Lima	Chorrillos	AVENIDA VILCABAMBA MZ G8 LOTE ZONA	0.66	1	11	12	1
300720	219 CESAR AUGUSTO MENDOZA FALCON	Inicial - Jardín	Lima	Cieneguilla	AVENIDA SAN MARTIN S/N	0.15	0	3	3	4
300744	1261 GUILLERMO WAGNER	Primaria	Lima	Cieneguilla	AVENIDA CANAAN Y BELEN S/N	0.07	0	2	2	4
300819	1246	Primaria	Lima	Cieneguilla	AVENIDA LOS LIBERTADORES	0.11	0	1	1	4
300895	LUIS ENRIQUE XIV	Inicial - Cuna-Jardín	Lima	Comas	JIRON LORETO V ZONA S/N	0.33	0	2	2	4
300904	887	Inicial - Jardín	Lima	Comas	AVENIDA JOSE SANTOS CHOCANO III ZONA S/N	0.47	0	1	1	4
301343	2045	Primaria	Lima	Comas	JIRON ATAHUALPA S/N	0.26	0	3	3	4
301376	2055 PRIMERO DE ABRIL	Primaria	Lima	Comas	AVENIDA SAN JUAN BAUTISTA S/N MZ R LOTE 7	0.50	0	3	3	3
301668	2075 CRISTO HIJO DE DIOS	Primaria	Lima	Comas	AVENIDA MILAGRO DE JESUS S/N	0.39	0	7	7	4
301767	3066 SEÑOR DE LOS MILAGROS	Primaria	Lima	Comas	JIRON MANUEL CANDAMO 101	0.43	0	5	5	4
301772	2085 SAN AGUSTIN	Primaria	Lima	Comas	JIRON PUMACAHUA CDRA 3 S/N	0.49	1	8	8	2
301786	3096 FRANZ TAMAYO SOLARES	Primaria	Lima	Comas	CALLE 7 MZ E-1 S/N	0.42	2	7	7	2
305162	FE Y ALEGRIA 39	Secundaria	Lima	El Agustino	RIO CHEPEN	0.49	0	14	14	4
305732	0386 VICTOR RAUL HAYA DE LA TORRE	Inicial - Jardín	Lima	Independencia	CALLE 1 SECTOR ALAN GARCIA MZ A LOTE 1	0.39	0	5	5	4
305789	0390-5 INDEPENDENCIA	Inicial - Jardín	Lima	Independencia	AVENIDA LOS PINOS 401	0.57	0	11	11	3
306642	DOMINGUITO SAVIO MINSA	Inicial - Cuna-Jardín	Lima	Jesus Maria	JIRON MAXIMO ABRIL 599	0.31	0	1	1	4
306680	GABRIELA MISTRAL	Secundaria	Lima	Jesus Maria	JIRON ARNALDO MARQUEZ 2139	0.58	0	0	0	5
307514	0028 JESUS Y MARIA	Primaria	Lima	La Molina	CALLE CAMINO REAL S/N	0.39	0	4	4	4
308603	020 MADRE TERESA DE CALCUTA	Primaria	Lima	La Victoria	AVENIDA MEXICO 2400	0.57	0	1	1	3
308622	055	Inicial - Jardín	Lima	La Victoria	JIRON VICTOR ALZAMORA 354	0.40	1	4	4	2
308660	109 SAN JOSE	Inicial - Jardín	Lima	La Victoria	SECTOR LOTE 57	0.48	0	1	1	4
308702	1111 JOSE ANTONIO ENCINAS	Primaria	Lima	La Victoria	AVENIDA SEBASTIAN BARRANCA 1755	0.45	1	5	5	2
308783	1124 JOSE MARTI	Primaria	Lima	La Victoria	AVENIDA BAUZATE Y MEZA 2299	0.51	0	9	9	3
308844	122 EL EDEN	Inicial - Jardín	Lima	La Victoria	PASAJE MARGARITA VARGAS S/N	0.46	0	2	2	4
308877	501 MONSEÑOR DAMASO LEBERGERE	Inicial - Jardín	Lima	La Victoria	AVENIDA LA CUMBRE S/N	0.49	0	2	2	4
310050	1070 MELITON CARVAJAL	Primaria	Lima	Lince	AVENIDA LEONIDAS YEROVI 2120	0.48	0	1	1	4
310093	APLICACION SAN MARCOS	Secundaria de Adultos	Lima	Lince	JIRON CAPAC YUPANQUI 1700	0.66	1	2	2	1
310837	0375	Inicial - Jardín	Lima	Los Olivos	JIRON RIO UCAYALI MZ Z LOTE 10	0.40	0	1	1	4
310903	2015 MANUEL GONZALEZ PRADA	Secundaria	Lima	Los Olivos	AVENIDA MANUEL GONZALES PRADA CUADRA 3	0.38	0	3	3	4
310936	2024	Secundaria	Lima	Los Olivos	CALLE LOS NARANJOS	0.49	3	12	12	2
311021	2092 CRISTO MORADO	Primaria	Lima	Los Olivos	AVENIDA REPUBLICA DE CANADA CUADRA 4	0.33	0	5	5	4
311059	3029	Secundaria de Adultos	Lima	Los Olivos	JIRON LA LUNA 7190	0.68	0	4	4	3
311144	JOSE ABELARDO QUIONES	Secundaria	Lima	Los Olivos	JIRON TOMAS CATARI Y ANTONIO CABO CUADRA 5	0.59	0	2	2	3
311158	PRECURSORES DE LA INDEPENDENCIA NACIONAL	Secundaria	Lima	Los Olivos	AVENIDA ALFREDO MENDIOLA MZ C LOTE 14	0.52	0	8	8	3
311196	3047	Primaria	Lima	Los Olivos	CALLE 7 MZ M	0.39	0	0	0	5
311238	GRAN MARISCAL TORIBIO LUZURIAGA	Secundaria	Lima	Los Olivos	AVENIDA MARCARA 5280	0.56	1	1	1	1
313609	177	Inicial - Jardín	Lima	Lurigancho	CALLE SANTA CRUZ DE HUACHIPA S/N	0.20	0	0	0	5
313652	PLANTELES DE APLICACION DE UNE	Secundaria	Lima	Lurigancho	AVENIDA ENRIQUE GUZMAN Y VALLE S/N	0.45	4	4	11	2
313685	200	Inicial - Jardín	Lima	Lurigancho	CARAPONGO	0.41	0	0	1	4
313690	0064	Primaria	Lima	Lurigancho	AVENIDA 2DA TRANSVERSAL 3ERA CUADRA S/N	0.34	0	0	2	4
313713	0059 SANTA MARIA GORETTI	Secundaria	Lima	Lurigancho	AVENIDA BERNARDO BALAGUER S/N	0.25	0	0	5	4
313770	0502 ENRIQUE LOPEZ ALBUJAR	Primaria	Lima	Lurigancho	AVENIDA LAS MALVINAS S/N	0.16	0	1	2	4
313789	1282 AYMÓN LA CRUZ LOPEZ	Primaria	Lima	Lurigancho	AVENIDA LAS MORAS S/N	0.30	0	0	1	4
313850	1234	Primaria	Lima	Lurigancho	AVENIDA SALAZAR BONDY S/N	0.12	0	0	3	4
313874	110	Inicial - Jardín	Lima	Lurigancho	AVENIDA LA PAZ S/N LOTE 35	0.38	0	2	2	4
313888	128	Inicial - Jardín	Lima	Lurigancho	AVENIDA BERNARDO BALAGUER S/N	0.35	0	1	2	4
313949	178 LAS ESTRELLITAS	Inicial - Jardín	Lima	Lurigancho	AVENIDA TARAPACA MZ A LOTE 5	0.40	0	0	1	4
314010	181 HARAS EL HUAYCO	Inicial - Jardín	Lima	Lurigancho	AVENIDA LOS JARDINES MZ F LOTE 1	0.30	0	0	0	5
314029	124 AUGUSTO SALAZAR BONDY	Inicial - Jardín	Lima	Lurigancho	MZ 109 ZONA II	0.21	0	0	0	5
314109	201	Inicial - Jardín	Lima	Lurigancho	LA FLORIDA MZ D LOTE 9	0.15	0	0	0	5
314185	101 ALDEA INFANTIL	Inicial - Jardín	Lima	Lurigancho	CALLE PROLONGACION 28 DE JULIO 575	0.37	0	0	1	4
314251	1223	Primaria	Lima	Lurigancho	SANTA CRUZ HUACHIPA	0.39	0	0	0	5
314265	217 DIOS ES AMOR	Inicial - Jardín	Lima	Lurigancho	C. CAMPESINA SANTA ROSA ANEXO 23	0.12	1	1	3	2
314270	203 VALLE DEL TRIUNFO	Inicial - Jardín	Lima	Lurigancho	VALLE EL TRIUNFO	0.53	0	0	0	5
314294	143	Inicial - Jardín	Lima	Lurigancho	MZ X LOTE 2	0.34	0	0	1	4
314307	103	Inicial - Jardín	Lima	Lurigancho	AVENIDA JOSE S CHOCANO COMITE 30A 2DA ZONA S/N	0.09	0	0	2	4
314604	NUUESTRA SEÑORA DE LA SABIDURIA	Inicial - Jardín	Lima	Lurigancho	AVENIDA BERNARDO BALAGUER S/N	0.21	0	0	7	4
314883	83 MI JESUS	Inicial - Jardín	Lima	Lurin	AVENIDA JULIO C TELLO S/N MZ F LOTE 01	0.43	0	2	2	4
314982	6008 JOSE ANTONIO DAPELO	Primaria	Lima	Lurin	JIRON CASTILLA S/N	0.55	5	10	10	1
314996	6012	Primaria	Lima	Lurin	RINCONADA DE PURUHUYAY	0.31	0	2	2	4
315019	6026 VIRGEN DE FATIMA	Primaria	Lima	Lurin	CALLE LOS ROSALES 305	0.48	0	2	2	4
315024	7078 VIRGEN DE CHAPI	Primaria	Lima	Lurin	AVENIDA RESERVIORIO S/N MZ S	0.37	3	4	4	2
315043	JOSE FAUSTINO SANCHEZ CARRION	Secundaria de Adultos	Lima	Lurin	JIRON CASTILLA S/N	0.42	0	14	14	4
315279	1099 COMP EDUC EXP AUGUSTO PEREZ ARANBAR	Inicial - Jardín	Lima	Magdalena Del Mar	AVENIDA PEREZ ARANBAR 650	0.41	27	37	37	2
315316	1090 CRNL FAP MARCO ANTONIO SCHENONE OLIVA	Primaria	Lima	Magdalena Del Mar	JIRON GRAU CDRA 2 S/N	0.46	0	4	4	4
318206	6006 SANTISIMA VIRGEN DE LOURDES	Primaria	Lima	Pachacamac	JIRON CASTILLA S/N MZ 35 LOTE 10	0.35	1	3	5	2
318348	7239 SANTISIMO SALVADOR	Inicial - Jardín	Lima	Pachacamac	MZ F	0.19	3	3	8	2
318777	586 EL DORADO	Inicial - Jardín	Lima	Puente Piedra	MZ C LOTE 4	0.15	1	1	2	2
318876	600 ANTONIO RAYMONDI	Inicial - Jardín	Lima	Puente Piedra	JIRON ANCASH S/N	0.42	0	1	1	4
320087	3711 FE Y ALEGRIA 12	Primaria	Lima	Puente Piedra	JIRON AYACUCHO S/N	0.58	0	9	9	3
320134	3719 SANTISIMA TRINIDAD	Primaria	Lima	Puente Piedra	AVENIDA BUENOS AIRES 600	0.45	0	6	6	4
320501	0320	Inicial - Jardín	Lima	Rimac	SANCHO DAVILA	0.53	0	4	4	3
320539	0389	Inicial - Jardín	Lima	Rimac	JIRON CHICLAYO 436	0.55	0	1	1	3
320643	2004	Primaria	Lima	Rimac	PLAZUELA SANCHEZ CERRO	0.36	0	1	1	4
320737	3007 PATRICIA MARIA DE LAS NIEVES	Primaria	Lima	Rimac	JIRON MARAÑON 307	0.35	0	3	3	4
322232	LICEO NAVAL ALMIRANTE GUISE	Inicial - Jardín	Lima	San Borja	CALLE MONTI 300-350	0.43	0	9	9	4
322454	NÑO JESUS DE PRAGA	Inicial - Cuna-Jardín	Lima	San Borja	CALLE ANDREA DEL SARTO CDA 2	0.25	0	2	2	4
322944	PEQUEÑO SAN BORJA	Inicial - Cuna-Jardín	Lima	San Borja	AVENIDA EDUARDO ORDOÑEZ 402	0.43	0	1	1	4
323769	0032 NÑO JESUS DE ZARATE	Inicial - Jardín	Lima	San Juan de Lurigancho	AVENIDA CAJAMARQUILLA S/N	0.51	0	2	2	3
323929	0073 ARRIBA PERU	Inicial - Cuna-Jardín	Lima	San Juan de Lurigancho	PARQUE CENTRAL S/N	0.28	0	3	3	4
324127	0111	Inicial - Jardín	Lima	San Juan de Lurigancho	JIRON LAS LILAS S/N	0.40	1	3	3	2
324453	0087 JOSE MARIA ARGUEDAS	Primaria	Lima	San Juan de Lurigancho	JIRON LOS GERMANOS S/N	0.51	0	0	0	5
324472	0089 MANUEL GONZALES PRADA	Primaria	Lima	San Juan de Lurigancho	AVENIDA PRINCIPAL MZ D LOTE 6	0.54	0	10	10	3
324759	0069 MACHU PICCHU	Primaria	Lima	San Juan de Lurigancho	JIRON QUILLABAMBA 281	0.54	0	2	2	3
324858	0160 SOLIDARIDAD I	Primaria	Lima	San Juan de Lurigancho	PARQUE 6 SECTOR III MZ S, LOTE G	0.33	0	4	4	4
324981	0071 NUESTRA SEÑORA DE LA MERCED	Primaria	Lima	San Juan de Lurigancho	AVENIDA CANTO GRANDE S/N	0.49	0	12	12	4
324995	0143 SOLIDARIDAD I	Secundaria	Lima	San Juan de Lurigancho	CAMPOY MZ G ZONA II	0.36	0	5	5	4
325139	0022 EL BOSQUE	Secundaria	Lima	San Juan de Lurigancho	JIRON LOS CRUELOS 898	0.47	0	4	4	4
325315	SOLIDARIDAD II	Secundaria	Lima	San Juan de Lurigancho	AVENIDA LOS PROCERES MZ R LOTE 15	0.28	0	3	3	4

COD. LOCAL	NOMBRE DEL INSTITUTO EDUCATIVO	NIVEL DE DOCENCIA	PROVINCIA	DISTRITO	DIRECCIÓN	ISP	Cant. De Pabellones que no cumplen valores mínimos			NIVEL DE PRIORIDAD
							Sismo Tr=100	Sismo Tr=100	PAE	
326782	FE YALEGRIA 4	Inicial - Jardín	Lima	San Juan de Lurigancho	PASAJE RAUL PORRAS BARRENECHEA S/N	0.43	0	9	9	4
326819	FE YALEGRIA 25	Primaria	Lima	San Juan de Lurigancho	HUASCAR S/N	0.42	0	20	20	4
326843	FE YALEGRIA 37	Inicial - Jardín	Lima	San Juan de Lurigancho	MONTENEGRO MZ LMNÑOP-1	0.36	0	11	11	4
327611	FE YALEGRIA 5	Secundaria	Lima	San Juan de Lurigancho	PASAJE HIPOLITO UNANUE S/N	0.56	0	8	8	3
329295	559 SACRADO CORAZON DE JESUS	Inicial - Jardín	Lima	San Juan de Miraflores	CALLE LOS CEDROS MZ S LOTE 14-15	0.38	0	2	2	4
329525	LOS JILGUERITOS	CEO Artesanal	Lima	San Juan de Miraflores	AVENIDA CENTRAL S/N	0.45	0	10	10	4
329714	7041 VIRGEN DE LA MERCED	Secundaria	Lima	San Juan de Miraflores	IETAPA VILLA SOLIDARIDAD	0.57	3	16	16	1
329747	7061 HEROES DE SAN JUAN	Secundaria	Lima	San Juan de Miraflores	JIRON JOAQUIN BERNAL CD 4	0.55	1	10	10	1
329766	7063 ANDRES AVELINO CACERES	Primaria	Lima	San Juan de Miraflores	JIRON JESUS MORALES CD 4	0.67	3	7	8	1
329950	SAN JUAN	Secundaria	Lima	San Juan de Miraflores	AVENIDA BILLINGHURSTH S/N	0.67	0	14	14	3
332636	0003 NUESTRA SEÑORA DEL ROSARIO	Inicial - Jardín	Lima	San Martín de Porres	CALLE 1 MZ I LOTE 23	0.65	0	2	2	3
332655	0005	Inicial - Jardín	Lima	San Martín de Porres	CALLE VIRGEN DE GUADALUPE MZ N LOTE 16	0.53	0	3	3	3
332721	0057	Inicial - Jardín	Lima	San Martín de Porres	PASAJE LOS LEONES 175	0.47	3	3	3	2
332735	0065	Inicial - Jardín	Lima	San Martín de Porres	AVENIDA TUPAC AMARU	0.42	1	1	1	2
332759	0313	Inicial - Jardín	Lima	San Martín de Porres	JIRON IQUITOS 910	0.47	0	5	5	4
332797	0349	Inicial - Jardín	Lima	San Martín de Porres	AVENIDA JUAN VICENTE NICOLINI 338	0.46	0	5	5	4
332801	0357 MEDALLA MILAGROSA	Inicial - Cuna-Jardín	Lima	San Martín de Porres	JIRON MARISCAL ELOY URETA 478	0.50	0	0	0	5
332815	0358 NÑO JESUS DE PRAGA	Inicial - Cuna-Jardín	Lima	San Martín de Porres	MZ B LOTE 13	0.69	2	3	3	1
332839	0361	Inicial - Jardín	Lima	San Martín de Porres	AVENIDA LIMA 3920	0.66	0	1	1	3
332863	0387	Inicial - Cuna-Jardín	Lima	San Martín de Porres	CALLE SALAZAR BONDY CUADRA 3	0.59	0	3	3	3
332919	MESA REDONDA	Inicial - Cuna-Jardín	Lima	San Martín de Porres	JIRON SANCHEZ CERRO 2DA. CUADRA	0.58	1	2	2	1
332924	2001 SANTA ROSA DE LIMA	Secundaria	Lima	San Martín de Porres	MZ N LOTE 02	0.37	0	5	5	4
332976	2010 ALBERT EINSTEIN	Primaria	Lima	San Martín de Porres	JIRON BERNARDO TORRE TAGLE 3836	0.53	0	0	0	5
333018	2014 LOS CHASQUIS	Primaria	Lima	San Martín de Porres	JIRON NIGERIA MZ F LOTE 9	0.65	0	2	2	3
333117	2030 VIRGEN DEL CARMEN	Primaria	Lima	San Martín de Porres	JIRON SANTA CRUZ 225	0.48	1	4	4	2
333122	2031 VIRGEN DE FATIMA	Primaria	Lima	San Martín de Porres	VIRGEN DE FATIMA	0.52	0	2	2	3
333141	2033	Inicial - Jardín	Lima	San Martín de Porres	CALLE 1-9	0.35	0	4	4	4
333179	2072 MARIO VARGAS LLOSA	Primaria	Lima	San Martín de Porres	CALLE 3-7 PASAJE 2-8	0.57	2	4	4	1
333240	2101 MARIA AUXILIADORA	Primaria	Lima	San Martín de Porres	AVENIDA UNIVERSITARIA 910	0.54	0	0	0	5
333278	3024 JOSE ANTONIO ENCINAS	Secundaria	Lima	San Martín de Porres	JIRON SAN MARTIN 215	0.60	0	2	2	3
333320	3032 VILLA ANGELICA	Secundaria	Lima	San Martín de Porres	JIRON BELLO HORIZONTE 2323	0.42	0	2	2	4
333363	3036 JOSE ANDRES RAZURI	Primaria	Lima	San Martín de Porres	AVENIDA 12 DE OCTUBRE 955	0.60	1	3	3	1
333400	3041 ANDRES BELLO	Primaria	Lima	San Martín de Porres	AVENIDA MARIANO IGNACIO PRADO 3199	0.47	1	10	10	2
333532	2073 JOSE OLAYA BALANDRA	Primaria	Lima	San Martín de Porres	CALLE LOS CIPRESSES MZ A LOTE 1 SECTOR C	0.56	1	1	1	1
333546	3048	Primaria	Lima	San Martín de Porres	PARQUE 1	0.45	2	2	2	2
333589	JOSE HECTOR RODRIGUEZ TRIGOSO	Secundaria	Lima	San Martín de Porres	AVENIDA GERMAN AGUIRRE S/N	0.52	0	4	4	3
333594	LOS JAZMINES DEL NARANJAL	Secundaria	Lima	San Martín de Porres	CALLE ALMENDRAS S/N	0.66	0	6	6	3
333650	2075 NUEVO AMANECER	Primaria	Lima	San Martín de Porres	PASAJE 28,34 35	0.45	3	4	4	2
336125	3701 FE YALEGRIA 1	Secundaria	Lima	San Martín de Porres	AVENIDA JOSE GRANDA 2202	0.47	0	1	1	4
337399	0094	Inicial - Jardín	Lima	San Miguel	PASAJE LOS CORDELES MZ N LOTE 1	0.36	6	6	6	2
337455	BARTOLOME HERRERA	Educación Básica Alternativa	Lima	San Miguel	AVENIDA LA MARINA CUADRA 12	0.50	0	0	0	5
337506	CRISTO DE LA PAZ	Primaria	Lima	San Miguel	AVENIDA LA PAZ 535	0.34	0	1	1	4
340090	3 DE OCTUBRE DE VILLA	Inicial - Cuna-Jardín	Lima	Chorrillos	AVENIDA SAN MARTIN	0.36	0	1	1	4
340113	538 LAS PALMAS	Inicial - Jardín	Lima	Santiago de Surco	CALLE 1 ESQUINA 538	0.27	0	3	3	4
340165	6044 JORGE CHAVEZ	Secundaria	Lima	Santiago de Surco	AVENIDA GRAU 500	0.49	0	10	10	4
340293	7076 LAS BRISAS DE VILLA	Inicial - Jardín	Lima	Chorrillos	AUTOPISTA PANAMERICANA SUR KM. 16.5	0.39	0	10	10	4
340306	VICTORIA BARCIA BONIFATTI	Inicial - Cuna-Jardín	Lima	Santiago de Surco	CALLE VILLA CARRILLO S/N CUADRA 1	0.30	0	5	5	4
340330	ALCIDES VIGO HURTADO	Inicial - Jardín	Lima	Santiago de Surco	AVENIDA VILLA CARRILLO 287	0.28	0	6	6	4
340735	VIRGEN DE LORETO	Inicial - Cuna-Jardín	Lima	Santiago de Surco	AVENIDA LAS PALMAS S/N	0.27	0	5	5	4
342211	SAN GABINO	Inicial - Cuna-Jardín	Lima	Santiago de Surco	CALLE CONJUNTO HABITACIONAL VILLA FAP SAN GABINO S/N	0.24	0	4	4	4
342843	6049 RICARDO PALMA	Inicial - Jardín	Lima	Surquillo	AVENIDA ANGAMOS ESTE S/N	0.50	0	3	3	4
342862	7014 VASIL LEVSKI	Primaria	Lima	Surquillo	AVENIDA LAS MAGNOLIAS S/N	0.42	0	4	4	4
343772	6064 FRANCISCO BOLOGNESI	Secundaria	Lima	Villa El Salvador	AVENIDA JORGE CHAVEZ S/N SECTOR 2	0.62	1	7	7	1
343871	MI MUNDO DE COLORES- 6099	Primaria	Lima	Villa El Salvador	GR 2A S/N	0.58	1	10	10	1
346252	524	Inicial - Jardín	Lima	Villa María Del Triunfo	AVENIDA 28 DE JULIO	0.47	0	4	4	4
346266	525 REYNA DEL CARMEN	Inicial - Cuna-Jardín	Lima	Villa María Del Triunfo	JIRON ICA 2	0.44	0	1	1	4
346271	532 SAN MARTIN DE PORRES	Inicial - Jardín	Lima	Villa María Del Triunfo	JIRON MARAÑON / MANCO CAPAC MZ 133A	0.48	2	3	3	2
346308	561	Inicial - Jardín	Lima	Villa María Del Triunfo	AVENIDA GUARDIA CIVIL S/N	0.62	0	3	3	3
346370	646 CESAR VALLEJO	Inicial - Jardín	Lima	Villa María Del Triunfo	CALLE SALINAS Y CESAR VALLEJO S/N	0.21	0	4	4	4
346389	647	Inicial - Jardín	Lima	Villa María Del Triunfo	AVENIDA CONTRAALMIRANTE MORA S/N	0.25	0	2	4	4
346501	6084 SAN MARTIN DE PORRES	Inicial - Jardín	Lima	Villa María Del Triunfo	AVENIDA SAN MARTIN 1300	0.44	0	3	3	4
346544	6019 MARIANO MELGAR	Secundaria	Lima	Villa María Del Triunfo	AVENIDA LA UNION 1115	0.63	0	9	9	3
346695	6152 STELLA MARIS	Secundaria	Lima	Villa María Del Triunfo	AVENIDA ATAHUALPA Y SIMON BOLIVAR	0.46	2	11	13	2
346959	7235 MARISCAL ANDRES AVELINO CACERES	Primaria	Lima	Villa María Del Triunfo	AVENIDA LAS TORRES DE MELGAR	0.40	1	1	1	2
348388	FE YALEGRIA 23	Primaria	Lima	Villa María Del Triunfo	AVENIDA GARCILASO DE LA VEGA 156	0.45	0	13	13	4
517338	PADRE MIGUEL MARINA	Primaria	Lima	Lurigancho	CALLE LAS AZUCENAS, LOS FRUTALES Y LOS CANARIOS S/N	0.31	1	1	3	2
526328	3035 BELLA LETICIA	Primaria	Lima	San Martín de Porres	JIRON HAITI CUADRA 6	0.52	0	3	3	3
528426	SANTA MARIA DE LOS ANDES	Inicial - Jardín	Lima	Villa María Del Triunfo	AVENIDA DEL EJERCITO S/N LOTE 07	0.41	0	0	0	5
529398	COMUNIDAD SHIPBA	Inicial - Jardín	Lima	Rimac	MZ S LOTE 27-28	0.46	0	0	5	4
572396	COLEGIO MAYOR SECUNDARIO PRESIDENTE DEL PERU	Secundaria	Lima	Chaclacayo	CARRETERA CENTRAL KM 24.5	0.32	0	0	0	5
580631	ANGELITOS DEL SUR	Inicial - Jardín	Lima	Villa María Del Triunfo	AVENIDA LA UNION MZ 2J LOTE 9B ZONA 1	0.46	0	2	3	4
585855	LUIS ALBERTO SANCHEZ	Primaria	Lima	Comas	MZ AE LOTE 03	0.28	0	1	1	4
591333	LICEO NAVAL CAPITAN DE NAVIO JUAN FANNING GARCIA	Inicial - Jardín	Lima	Chorrillos	MZ G10 LOTE 01	0.46	0	0	0	5
611270	LOS JARDINES DE MANCHAY	Inicial - Jardín	Lima	Pachacamac	AVENIDA LOS CRISANTEMOS	0.06	0	0	0	5
616079	CARRUSEL DE NIÑOS	Inicial - Jardín	Lima	Puente Piedra	MZ D LOTE 38 ETAPA II	0.52	1	1	1	1
616084	CRISTO LUZ DEL MUNDO	Inicial - Jardín	Lima	Carabaylo	MZ B LOTE 27-28	0.46	1	1	1	2
686562	674	Inicial - Jardín	Lima	Villa María Del Triunfo	JIRON SIMON BOLIVAR 152	0.36	0	1	1	4
688740	SAN JUDAS TADEO	Inicial - Cuna-Jardín	Lima	Villa El Salvador	AVENIDA MODELO GRUPO 6	0.39	0	1	1	4
694265	2037 SAN ANTONIO DE PADUA	Primaria	Lima	Los Olivos	CALLE 2 MZ I ZONA 10	0.27	4	4	4	2
695038	0367 VIRGEN DE LA MEDALLITA MILAGROSA	Inicial - Jardín	Lima	San Martín de Porres	MZ D LOTE 16	0.53	1	1	1	1
695335	3091 HUACA DE ORO	Inicial - Jardín	Lima	Los Olivos	CALLE INVOCACION MZ Y4 LOTE 37	0.22	0	0	0	5
702581	077 MANZANILLA	Inicial - Cuna-Jardín	Lima	Lima	AVENIDA NICOLAS AYLLON CDRA 3 S/N	0.66	0	2	4	3
710345	897	Primaria	Lima	Carabaylo	FUNDO HUARANGAL S/N	0.10	0	0	0	5
711137	899	Inicial - Jardín	Lima	Comas	AVENIDA TUPAC AMARU S/N	0.31	0	0	0	5
720504	FE YALEGRIA 58 MARY WARD	Primaria	Lima	Lurigancho	AVENIDA MODESTO REYNOSO S/N	0.26	0	0	0	5
720660	AKIRA KATO	Secundaria	Lima	Ate	HORACIO ZEBALLOS	0.58	2	2	2	1
720820	1288 ALBERT EINSTEIN	Primaria	Lima	Ate	MZ B-3 LOTE 7	0.55	0	0	0	5
720839	1289	Inicial - Jardín	Lima	Ate	HUAYCAN / ARENERO HUAYCAN ZONA R	0.25	0	0	0	5
721773	1290 NUEVA AMERICA	Primaria	Lima	Ate	AVENIDA PROLONGACION NICOLAS DE PIROLA S/N	0.28	5	5	5	2
721829	VICTOR RAUL HAYA DE LA TORRE	Secundaria	Lima	Cieneguilla	CARRETERA LIMA- HUARORCHIRI KM 26.5	0.28	2	2	2	2
722051	DESCUBRIENDO	Inicial - Cuna-Jardín	Lima	La Molina	CALLE EL HARAS 392	0.19	0	2	3	4
725870	7701 NUESTRA SEÑORA DEL CARMEN	Primaria	Lima	Barranco	CALLE MEDRANO SILVA 325	0.39	0	1	1	4
139441	73 PREVI	Inicial - Jardín	Callao	Callao	CALLE LOS QUINOS MZ C1	0.53	0	3	3	3
139479	JUAN INGUENZA VALDIVIA	Inicial - Jardín	Callao	Callao	AVENIDA NENUFARES 401	0.55	0	13	13	3
139530	96	Inicial - Jardín	Callao	Callao	AVENIDA SANTA ROSA S/N S/N	0.62	0	1	1	3
139573	81 - JORGE CHAVEZ	Inicial - Jardín	Callao	Callao	CALLE CRO ALEGRIA I ETAPA S/N	0.51	0	2	2	3
139592	82 - PASTORCITOS DE OQUENDO	Inicial - Jardín	Callao	Callao	CARRETERA A VENTANILLA KM 8.5	0.44	1	2	2	2
139610	85 NÑO JESUS	Inicial - Jardín	Callao	Callao	PASEO LOS FRACISCANOS MZ F	0.44	0	2	2	4
139648	5023 ABEILARDO GAMARRA	Inicial - Jardín	Callao	Callao	CALLE MZ K	0.31	0	5	5	4
139653	89 - NUESTRA SEÑORA DEL CARMEN	Inicial - Jardín	Callao	Callao	AMA SUA S/N	0.30	0	2	2	4
139709	101	Inicial - Jardín	Callao	Callao	AVENIDA SANTA ROSA MZ L	0.44	0	2	2	4
139739	103	Inicial - Jardín	Callao	Callao	CALLE ALFA MZ D LOTE 35	0.66	0	1	1	3
139771	103 MUNDO BELIZ	Inicial - Cuna-Jardín	Callao	Callao	PLAZUELA STA ROSA S/N 2DO PISO	0.22	0	1	1	4

COD. LOCAL	NOMBRE DEL INSTITUTO EDUCATIVO	NIVEL DE DOCENCIA	PROVINCIA	DISTRITO	DIRECCIÓN	ISP	Cant. De Pabellones que no cumplen valores mínimos			NIVEL DE PRIORIDAD
							Sismo Tr=100	Sismo Tr=100	PAE	
139790	119 VIRGEN MARIA	Inicial - Cuna-Jardín	Callao	Callao	CALLE VILLA RICA S/N	0.33	0	2	2	4
139827	5032 ENRIQUE DEL HORME	Inicial - Jardín	Callao	Callao	PARQUE ALFONSO UGARTE 191	0.28	0	2	2	4
139907	REPUBLICA DE VENEZUELA	Secundaria	Callao	Callao	AVENIDA ARGENTINA 1030	0.45	1	3	4	2
139912	4010 HERMANOS RAFAEL SAMUEL Y EMILIO MOISES GOMEZ PAQU	Primaria	Callao	Callao	AVENIDA BUENOS AIRES S/N	0.25	1	3	4	2
139931	4016 NESTOR GAMBETA BONATTI	Primaria	Callao	Callao	ALAMEDA ALAMEDA S/N	0.54	0	3	3	3
139945	4018 ABRAHAM VALDELOMAR	Primaria	Callao	Callao	AVENIDA PROCERES S/N	0.43	0	5	5	4
140005	5042 - JUAN FRANCISCO DE LA BODEGA Y CUADRA	Secundaria	Callao	Callao	JIRON HUANCANELCA 100	0.44	0	7	7	4
140010	5046 - JOSE GALVEZ EGUSQUIZA	Primaria	Callao	Callao	JIRON TALARA S/N	0.52	0	5	5	3
140029	5045 MARIA REICHE	Primaria	Callao	Callao	AVENIDA CONTRALMIRANTE MORA 420	0.32	0	2	2	4
140034	5048 MARISCAL RAMON CASTILLA	Secundaria	Callao	Callao	AVENIDA ALAMEDA S/N	0.44	0	8	8	4
140053	5036 RAFAEL BELAUNDE DIEZ CANSECO	Secundaria	Callao	Callao	JIRON SANTOS CHOCAÑO S/N	0.36	1	6	6	2
140067	5037 ALMIRANTE MIGUEL GRAU	Primaria	Callao	Callao	JIRON HUMBERTO SANCHEZ CUZCANO S/N	0.39	0	2	2	4
140072	5039 DIVINA PASTORA	Primaria	Callao	Callao	PARQUE 02 S/N	0.22	0	3	3	4
140091	5076 NSTR. SRA. DE LAS MERCEDES	Primaria	Callao	Callao	AVENIDA MIRAMAR S/N	0.57	2	8	8	1
140171	5082 SARITA COLONIA	Secundaria	Callao	Callao	HAYA DE LA TORRE Y RAMIRO PRALE	0.50	2	12	12	1
140388	98 NÓTO JESUS DE PRAGA	Inicial - Jardín	Callao	Callao	AVENIDA JOSE CARLOS MARIATEGUI S/N	0.36	0	3	3	4
141868	123 VIRGEN DE LA ASUNCION	Inicial - Jardín	Callao	Ventaniila	CALLE SECTOR E S/N MZ N1 LOTE 6	0.47	0	2	2	4
142467	61 EL OLIVAR DE LOS NIÑOS	Inicial - Jardín	Callao	Bellavista	CALLE ZONA 03	0.55	0	0	0	5
143443	5043 SAN MARTIN DE PORRES	Primaria	Callao	Carmen de La Legua Reynoso	JIRON LIMA S/N	0.51	0	2	2	3
143457	5044 - BANDERA DE LA PAZ	Primaria	Callao	Carmen de La Legua Reynoso	AVENIDA LOPEZ PAZOS 803	0.59	0	3	3	3
143754	MILITAR LEONCIO PRADO	Secundaria	Callao	La Perla	AVENIDA COSTANERA 1541	0.39	0	1	1	4
144193	5013 - JOSE GALVEZ BARRENECHEA	Inicial - Jardín	Callao	La Punta	PARQUE JOSE GALVEZ 130	0.31	0	4	4	4
144329	74 LOS PROCERES	Inicial - Jardín	Callao	Ventaniila	AVENIDA JOSE FAUSTINO SANCHEZ CARRION S/N	0.30	0	2	2	4
144353	99 CORAZON DE MARIA	Inicial - Jardín	Callao	Ventaniila	CALLE 23 II SECTOR MZ E	0.40	0	3	3	4
144409	107 LOS PASTORCITOS DE FATIMA	Inicial - Jardín	Callao	Ventaniila	CALLE 5 ELIAS AGUIRRE S/N HUOS DE GRAU S/N	0.45	0	2	2	4
144428	110	Inicial - Jardín	Callao	Ventaniila	CALLE 5 S/N MZ 02 LOTE 2	0.41	0	2	2	4
144447	114 CORAZON DE JESUS	Inicial - Jardín	Callao	Ventaniila	JIRON LOS ALSOS S/N MZ D	0.47	0	1	1	4
144560	5077 - JOSE FAUSTINO SANCHEZ CARRION	Primaria	Callao	Ventaniila	CALLE 3 KM 37 ZONA 1	0.45	0	12	12	4
144584	5087	Primaria	Callao	Ventaniila	CARRETERA PANAMERICANA NORTE KM 37.5 MZ M LOTE 8	0.38	0	3	3	4
144616	5091 HUOS DE GRAU	Primaria	Callao	Ventaniila	HUOS DE GRAU MZ O	0.29	0	2	3	4
144621	5093 ANTONIO RAYMONDI	Secundaria	Callao	Ventaniila	AVENIDA GONZALES GANOZA I SECTOR IZQUIERDO S/N	0.52	2	7	7	1
144678	LICEO NAVAL CAPITAN DE CORBETA MANUEL CLAVERO	Inicial - Jardín	Callao	Ventaniila	AVENIDA MERCURIO S/N	0.57	2	26	30	1
144744	5117 JORGE PORTOCARRERO REBAZA	Primaria	Callao	Ventaniila	SECTOR E BARRIO XI COOP KAWACHI MZ M	0.39	1	1	1	2
292503	1135	Primaria	Lima	Ate	HUMANIDADES S/N	0.51	2	4	4	1
144758	5118 - CMDTE JUAN VALER SANDOVAL	Primaria	Callao	Ventaniila	CALLE GENERAL SANTA CRUZ S/N	0.43	0	5	5	4
144782	5121 PEDRO PLANAS	Primaria	Callao	Ventaniila	JIRON LAS AGUILAR S/N MZ M LOTE F-2 ETAPA I	0.33	0	0	3	4
144819	5125 CASUARINAS	Primaria	Callao	Ventaniila	JIRON LAS VIOLETAS S/N MZA LOTE 1	0.27	1	1	2	2
145140	FE Y ALEGRIA 43	Inicial - Jardín	Callao	Ventaniila	AVENIDA LOS CEREZOS S/N	0.39	0	12	12	4
360356	5146	Inicial - Jardín	Callao	Ventaniila	MZ U LOTE 01 SECTOR OASIS	0.36	0	1	2	4
506472	5127 MARTIR JOSE OLAYA	Primaria	Callao	Ventaniila	JIRON LOS ARBOLITOS CON ESQUINA JIRON LOS NARDOS MZ G	0.50	0	0	0	5
509201	5144 DIVINO CRISTO EN LAS ALTURAS	Inicial - Jardín	Callao	Ventaniila	CALLE LOS PROCERES PARCELA I S/N	0.19	0	0	0	5
527002	117	Inicial - Jardín	Callao	Callao	PROLONG. JOSE GALVEZ	0.45	0	1	1	4
553171	137 FEDERICO VILLARREAL	Inicial - Jardín	Callao	Callao	CALLE H-D Y F S/N	0.54	2	2	2	1
584894	140	Inicial - Jardín	Callao	Ventaniila	CALLE SAMARIA MZ F LOTE 17	0.51	1	1	1	1
593539	5129 VENCEDORES DE PACHACUTEC	Primaria	Callao	Ventaniila	AVENIDA 225 SECTOR D MZ P	0.27	0	0	0	5
593638	5128 SAGRADO CORAZON DE MARIA	Primaria	Callao	Ventaniila	MZ M-1 LOTE 02 SECTOR E	0.34	0	0	0	5
593855	121 ANGELITOS DE PACHACUTEC	Inicial - Jardín	Callao	Ventaniila	SECTOR A S/N MZ I-2	0.22	0	0	0	5
593940	5130 PACHACUTEC	Primaria	Callao	Ventaniila	MZ L-M-N SECTOR A	0.40	2	2	5	2
594039	5130-4	Primaria	Callao	Mi Perú	MZ T LOTE 01	0.36	0	0	0	5
594143	5135 LA SALLE	Primaria	Callao	Ventaniila	AVENIDA VILLA MZ A-1 LOTE 1	0.46	0	0	0	5
594478	LICEO NAVAL CAPITAN DE NAVIO GERMAN ASTETE	Primaria	Callao	La Perla	CALLE GRITOS DE HUAURA 310	0.47	0	9	10	4
594534	5137	Primaria	Callao	Ventaniila	AVENIDA C AMPLIACION B CALLE 39 VENTANILLA ALTA S/N	0.47	1	2	2	2
595053	CONVENIO INABIF SANTA MICAELA	Educación Básica Alternat	Callao	Callao	JIRON IQUITOS Y SANTA ROSA S/N	0.56	0	2	2	3
595091	130 VIDA Y ALEGRIA	Inicial - Jardín	Callao	Ventaniila	AVENIDA ARQUITECTOS KM 39	0.32	0	0	0	5
595190	129	Inicial - Jardín	Callao	Ventaniila	HUANCAPUNCO MZ G LOTE 2 SECTOR F	0.28	0	0	0	5
595312	ANEXO-125 12 DE DICIEMBRE	Inicial - Jardín	Callao	Ventaniila	MZ M1 LOTE 1	0.27	1	1	1	2
595411	5140	Primaria	Callao	Ventaniila	MZ L LOTE 1 ETAPA IV SECTOR G	0.30	0	0	0	5
595939	STELLA MARIS	Inicial - Cuna-Jardín	Callao	La Perla	CALLE GRITO DE HUAURA 308	0.33	0	3	3	4
597716	141	Inicial - Jardín	Callao	Mi Perú	LOTE E 1	0.20	0	0	0	5
614235	142	Inicial - Jardín	Callao	Ventaniila	MZ D8 LOTE 1 SECTOR B	0.32	1	1	1	2
820674	ANEXO-132 COSTA AZUL	Primaria	Callao	Ventaniila	COSTA AZUL	0.29	4	4	4	2
820909	138	Inicial - Jardín	Callao	Ventaniila	MZ J LOTE 1 SECTOR F	0.13	0	0	0	5
288054	0035 NUESTRA SEÑORA DE LA VISITACION EX 109	Primaria	Lima	Lima	JIRON PACASMAYO 550	0.57	2	3	3	1
288087	1015 REPUBLICA DE ITALIA	Primaria	Lima	Lima	AVENIDA VENEZUELA CDRA 27 BLOCK 5 S/N	0.40	1	4	4	2
288186	1028 REPUBLICA ARGENTINA	Primaria	Lima	Lima	JIRON MIROQUESADA 1340	0.50	1	4	4	2
288445	VIRGO POTENS	Primaria	Lima	Lima	JIRON PUNO 1731	0.51	0	4	4	3
288520	PNP.CAP. ALPIJO PONCE VASQUEZ-LA SEMILLITA DEL SABER	Primaria	Lima	Lima	AVENIDA SEBASTIAN LORENTE 769	0.54	0	5	5	3
288544	NUESTRA SEÑORA DE MONTSERRAT	Secundaria	Lima	Lima	JIRON CONDE DE SUPERUNDA 466	0.63	0	3	3	3
288638	SIMON BOLIVAR	Secundaria	Lima	Lima	JIRON SANTA JUSTINA S/N	0.44	1	6	6	2
291867	1245 JOSE CARLOS MARIATEGUI	Primaria	Lima	Ate	AVENIDA JOSE C MARIATEGUI ZONA B S/N	0.52	1	6	7	1
292112	185	Inicial - Jardín	Lima	Ate	CALLE 11 LOTE 32 ZONA H	0.35	0	0	2	4
292602	207	Inicial - Jardín	Lima	Ate	AVENIDA JOSE CARLOS MARIATEGUI S/N	0.31	0	0	3	4
301244	885	Inicial - Jardín	Lima	Comas	JIRON SAN PEDRO Y PASAJE SALAVERRY S/N	0.32	0	2	2	4
301437	2100 JUAN VELASCO ALVARADO	Primaria	Lima	Comas	JIRON BOGOTA CDRA 4 S/N	0.58	1	7	7	1
301475	8160 LOS CHASQUIS	Primaria	Lima	Comas	CALLE 21 LOS CHASQUIS S/N	0.32	0	3	3	4
301705	2026 SIMON BOLIVAR	Secundaria	Lima	Comas	PASAJE ELIAS AGUIRRE S/N MZ N-2 ETAPA II	0.44	1	9	9	2
304898	112 HEROES DE LA BREÑA	Primaria	Lima	El Agustino	CALLE CARACOL 1040	0.53	2	8	8	1
304935	134 RAMIRO PRALE	Primaria	Lima	El Agustino	CALLE 7 DE JUNIO MZ A LOTE 49	0.49	0	3	3	4
304959	1044 MARIA REICHE NEWMANN	Inicial - Jardín	Lima	El Agustino	CALLE 21 MZ H4	0.44	2	10	10	2
305666	0007 EL ERMITAÑO	Inicial - Jardín	Lima	Independencia	AVENIDA LOS SAUCES 332	0.50	0	4	4	4
305949	3051	Secundaria	Lima	Independencia	AVENIDA 21 DE JUNIO	0.46	1	9	9	2
305987	3063 PATRICIA NATIVIDAD SANCHEZ	Primaria	Lima	Independencia	AVENIDA LAS GLADIAS 280	0.60	0	5	5	3
306005	REPUBLICA DE COLOMBIA	Secundaria	Lima	Independencia	AVENIDA INDOAMERICA S/N	0.50	0	22	22	3
310941	2025 INMACULADA CONCEPCION	Secundaria	Lima	Los Olivos	MZ Q4 LOTE 1	0.38	0	6	6	4
311177	ENRIQUE MILLA OCHOA	Secundaria	Lima	Los Olivos	AVENIDA CENTRAL	0.57	0	0	0	5
311182	NUEVO PERU	Secundaria	Lima	Los Olivos	CALLE 16-18-37 PARQUE CENTRAL	0.57	3	3	5	1
319343	5177 ALAMEDA DEL NORTE	Primaria	Lima	Puente Piedra	CALLE 9 Y 10 PQUE CENTRAL S/N	0.50	1	3	3	1
320657	2063 CORONEL JOSE FELIX BOGADO	Secundaria	Lima	Rimac	MZA. 22	0.52	0	7	7	3
320662	2074 MARIA PARADO BELLIDO	Secundaria de Adultos	Lima	Rimac	CALLE ANTON SANCHEZ CUADRA 3	0.57	0	0	0	5
322982	1071 ALFONSO UGARTE	Primaria	Lima	San Isidro	AVENIDA PASEO DE LA REPUBLICA 3530	0.37	1	2	2	2
332264	3023 PEDRO PAULET MOSTAJO	Primaria	Lima	San Martín de Porres	AVENIDA INGENIERA 320	0.63	0	4	4	3
333443	3045 JOSE CARLOS MARIATEGUI	Secundaria	Lima	San Martín de Porres	JIRON MARIA PARADO DE BELLIDO S/N	0.54	3	7	7	1
333551	0051 CLORINDA MATTO DE TURNER	Secundaria	Lima	San Martín de Porres	JIRON JOSE LARREA Y LAREDO 498	0.64	0	0	0	5
338860	1225 MARIANO MELGAR	Secundaria	Lima	Santa Anita	AVENIDA SAN SEBASTIAN	0.58	0	5	5	3
340194	560 PABLO MARIA GUZMAN	Inicial - Jardín	Lima	Santiago de Surco	CALLE A MZ J LOTE 9	0.23	0	4	7	4
342881	7022 ALBERT EINSTEIN	Inicial - Jardín	Lima	Surquillo	AVENIDA ALBERT EINSTEIN 474	0.48	0	4	4	4
342999	NUESTRA SEÑORA DE LOURDES	Secundaria	Lima	Surquillo	AVENIDA ANGAMOS ESTE 1957	0.57	1	7	7	1
343791	6066 VILLA EL SALVADOR	Primaria	Lima	Villa El Salvador	AVENIDA LOS ALAMOS S/N SECTOR 2	0.60	0	15	15	3
343946	7093 REPUBLICA DE FRANCIA	Primaria	Lima	Villa El Salvador	AVENIDA MCAELA BASTIDAS / TALARA S/N SECTOR 3	0.61	1	7	7	1
346737	7057 SOB.ORDEN MILITAR DE MALTA	Secundaria	Lima	Villa María Del Triunfo	JIRON CAHUIDE 101	0.66	0	9	9	3
346742	7073	Secundaria	Lima	Villa María Del Triunfo	AVENIDA MARIA PARADO DE BELLIDO	0.61	0	7	7	3
697872	3054 VIRGEN DE LAS MERCEDES	Secundaria	Lima	San Martín de Porres	PARQUE 1 MZ F-G	0.44	6	6	6	2
718271	FAP JOSE ABELARDO QUIBONES	Inicial - Jardín	Lima	La Molina	AUTOPISTA VIA EVITAMIENTO - VILLA FAP S/N	0.40	1	36	36	2



ANEXOS IV – Material del Taller

Informe de la Relatoría



INFORME DE RELATORÍA DEL PRIMER TALLER DE GESTIÓN DE RIESGO SÍSMICO EN COLEGIOS PÚBLICOS

SEPTIEMBRE 2014

CONTENIDO

Presentación

Lista de participantes y expositores

Lista de acrónimos

Sección Informativa

➤ PRIMERA SESIÓN:

- Presentación del taller
- La infraestructura de los locales escolares públicos del Perú y sus características. Resultados del Censo de Infraestructura Escolar 2013.
- Presentación del estudio: “Evaluación probabilística del riesgo sísmico de locales escolares y hospitales en la Ciudad de Lima”. Resultados y recomendaciones.
- Entorno urbano de los locales escolares: Factores de segregación social, compacidad e inclusión social. Escalas – funcionalidad ante el riesgo.
- Fase de preguntas/discusión
- Trabajos grupales

➤ **SEGUNDA SESIÓN**

- Resumen de la plenaria anterior: El diagnóstico.
- Experiencia de atención en la emergencia en locales escolares de Pisco
- Medidas de reforzamiento estructural para la mitigación del riesgo sísmico en locales escolares.
- Planeación para la emergencia. Zonas de seguridad y rutas de evacuación
- Medidas de preparación: Simulacros en los locales escolares de la ciudad de Lima.
- Fase de preguntas / discusión
- Trabajo grupal final

SECCION ANALITICA

- Respecto de los ejes de discusión
- Respecto del enfoque transdisciplinario
- Conclusiones y recomendaciones del taller

Presentación

Los días 15 y 16 de septiembre del 2014 se realizó en la ciudad de Lima el “Primer Taller de Gestión de Riesgos Sísmicos en Colegios Públicos”, El evento fue coordinado por el Departamento de Ingeniería de la Pontificia Universidad Católica del Perú (PUCP) y contó con el apoyo de la Dirección Académica de Responsabilidad Social (DARS) de la misma universidad.

El taller contó con un enfoque transdisciplinario y estuvo orientado al intercambio de experiencias y conocimientos en torno al tema de gestión de riesgos, con especial atención al caso de los locales escolares públicos. Así, tuvo como objetivo principal: generar conciencia sobre las posibles consecuencias de los sismos sobre la infraestructura educativa y buscar alternativas de solución de manera participativa para la toma de decisiones en gestión de riesgos.

Entre los asistentes al taller, hubo funcionarios de distintas oficinas del Ministerio de Educación, de la Dirección Regional de Educación de Lima y profesionales de la PUCP en disciplinas como psicología, arquitectura e ingeniería civil.

El taller se desarrolló en dos sesiones, teniendo cada una un momento para exposiciones individuales y otro para la discusión y el trabajo grupal. Esta estructura aseguró que se logren resultados y productos de manera participativa pues se motivó que cada participante aporte desde su experiencia o área de especialización.

En la primera sesión se contempló trabajar en la elaboración de un diagnóstico de riesgo mediante la identificación de los factores principales a considerar para la gestión del riesgo sísmico. Entre las exposiciones se presentaron estudios como el de evaluación probabilística realizado por la PUCP y los resultados preliminares del primer censo en estructura educativa, recientemente realizado por el Ministerio de Educación con el apoyo del INEI.

Por su parte, en la segunda sesión se buscó plantear una metodología tentativa que pueda ser útil para una adecuada focalización de locales a intervenir. En esta sesión se expusieron distintas experiencias de medidas realizadas para mitigar el riesgo, las cuales abordaron temas de reforzamiento estructural y del aumento de la resiliencia en la comunidad.

El presente documento* contiene la relatoría de las exposiciones y trabajos grupales del taller de modo que esté disponible a la mayor cantidad de especialistas, interesados en el tema y público en general. Al evidenciar el camino y los avances que se vienen logrando se espera que de igual forma contribuya a que se siga trabajando en el tema.

* Elaborado por Johan Linares Paucar (johan.linaresp@pucp.pe), egresado de la especialidad de Sociología de la PUCP, por encargo del Grupo interdisciplinario de riesgos de desastres en infraestructura social y vivienda de bajo costo (GERDIS).

Lista de acrónimos

CAPRA	Probabilistic Risk Assessment Program
CAPRA-PUCP	Proyecto desarrollado por la PUCP
CGRD	Comisión de Gestión del riesgo y Desastres
CIAC	Centro de Investigación de la Arquitectura y la Ciudad
DARS	Dirección Académica de Responsabilidad Social
DRELM	Dirección General de Educación de Lima Metropolitana
GERDIS	Grupo interdisciplinario de riesgos de desastres en infraestructura social y vivienda de bajo costo
IGP	Instituto Geofísico del Perú
INEI	Instituto Nacional de Estadísticas e Informática
MINEDU	Ministerio de Educación
OINFE	Oficina de Infraestructura Educativa
ONG	Organismo no Gubernamental
ONU	Organización de las Naciones Unidas
PAE	Pérdida Anual Esperada
PIP	Proyecto de Inversión Pública
PML	Pérdida Máxima Esperada
PRONIED	Programa Nacional de Infraestructura Educativa
PUCP	Pontificia Universidad Católica
SIAF	Sistema Integrado Administración Financiera del Estado
SINAGERD	Sistema Nacional de Gestión de Riesgo y Desastres
UNICEF	United Nations Children's Fund

Lista de expositores y participantes

NOMBRE	INSTITUCIÓN
ANTONIO ZEBALLOS CABRERA	BANCO MUNDIAL
GRACIELA FERNÁNDEZ DE CÓRDOVA	CIAC
MARTA VILELA MALPARTIDA	CIAC
SANDRA SANTA CRUZ HIDALGO	GERDIS
JUAN PALOMINO BENDEZÚ	GERDIS
VICTOR ARANA VÁSQUEZ	GERDIS
DANIEL TORREALVA	DEPARTAMENTO DE INGENIERÍA - PUCP
GIANCARLO BAYONA VALENCIA	MINISTERIO DE EDUCACIÓN
JOSUE VILLANUEVA ALEJO	MINISTERIO DE EDUCACIÓN
IVO DIAZ ORTEGA	MINISTERIO DE EDUCACIÓN
LAURA VÁLCARCEL MANGA	MINISTERIO DE EDUCACIÓN
ADELA CÁCERES DEL CARPIO	MINISTERIO DE EDUCACIÓN
DIEGO OTERO OGAGUE	DEPARTAMENTO DE PSICOLOGÍA - PUCP
MIRYAM RIVERA HOLGUÍN	DEPARTAMENTO DE PSICOLOGÍA - PUCP
LUCIA BRACCO BRUCE	DIRECCIÓN ACADÉMICA DE RESPONSABILIDAD SOCIAL
BLANCA MORALES YZAGUIRRE	MINISTERIO DE EDUCACIÓN
NILDA MERINO CAMPOS	DIRECCIÓN REGIONAL EDUCATIVA DE LIMA METROPOLITANA
CLOTILDE ESPINOZA ZANABRIA	MINISTERIO DE EDUCACIÓN

Sección Informativa

Primera Sesión (15 de septiembre) *

Presentación del taller

Dra. Sandra Santa Cruz

En esta breve exposición, la expositora se encarga de dejar en claro la estructura y objetivos del taller. Se hace el énfasis en que se trata de un taller participativo, en donde se espera lograr un aprendizaje mutuo entre todos los asistentes. Inmediatamente, se presenta el programa del taller en los dos días que se llevará a cabo, estando el primero dedicado a la elaboración de un diagnóstico, y el segundo a la propuesta tentativa de una metodología de intervención. Asimismo, a modo de introducción, se presentan algunas ideas generales sobre la temática general del taller: la gestión de riesgos.

La expositora empieza diciendo que los desastres pueden afectar a la comunidad en sus 3 pilares. El primero de estos es la **sociedad**, la cual se ve afectada a través de daños personales (físicos o psicológicos) o la pérdida de fuentes de recursos (empleo). El segundo pilar que puede ser seriamente afectado sería la **economía**, debido a los altos costos ocasionados por las pérdidas a nivel de infraestructura principalmente. Finalmente, el **medio ambiente** también está en peligro en tanto se ocasionan derrames, deslizamientos o problemas con el abastecimiento de agua y alcantarillado.

Como otra noción previa a tomar en cuenta, se afirma que todo riesgo supone la existencia de una situación latente. Esta situación es lo que antecede al desastre pues posibilita que un fenómeno futuro pueda ocasionar daños en esa zona. En tal sentido, resulta fundamental cualquier estrategia dedicada a reducir los niveles de riesgo en poblaciones vulnerables. Se destacan las acciones realizadas por organizaciones internacionales como la ONU, entre ellas la creación del “Marco de Acción de Hyogo 2005-2015”, con el cual se acordó tomar medidas para aumentar la capacidad de resiliencia de las comunidades ante los desastres.

Ya entrando en la temática específica a desarrollarse en la primera sesión, la Dra. Santa Cruz procede a exponer algunas ideas centrales sobre los factores de riesgo. A partir de aquí, se resalta la importancia del sistema Nacional de Gestión de Riesgo y Desastres (**SINAGERD**) como ente rector a nivel nacional en el tema a partir del 2009, la cual cuenta con su propia normativa y lineamientos. Serían entonces 4 factores de, los cuales en su interacción producen el riesgo de una determinada comunidad:

* La primera sesión del taller incluía la presentación “Los sismos en el Perú y su modelado para el análisis de riesgos” a cargo del Dr. Hernando Tavera del IGP, sin embargo esta no pudo llevarse a cabo.



El **peligro** se entiende como aquella actividad o fenómeno que puede afectar a mi sistema en observación. Por su parte, la **fragilidad**, viene a ser la medición de que tan afectable puede llegar a ser mi sistema a causa de esto peligros. El factor de la **exposición** es definido por la expositora como el valor del sistema, es decir lo que está expuesto al peligro. Este factor puede ser problemático para ser medido cuando no se trate de cuestiones físicas o económicas que son más fáciles de comprobar. Finalmente, la **resiliencia** es el factor que se enfoca en la capacidad de las personas para recuperarse y aprender de una experiencia de desastre.

Cada uno de estos factores aporta a una situación de vulnerabilidad dependiendo de los niveles con que cuente una sociedad. Así, una mayor exposición o fragilidad serán directamente proporcionales a un mayor nivel de vulnerabilidad, siendo el caso contrario para la resiliencia, la cual aumenta la vulnerabilidad en tanto sea menor su presencia en una comunidad.

A modo de reforzar los conceptos expuestos y ver su aplicabilidad en la realidad, se procedió a realizar un ejercicio de identificación de los factores de riesgo y sus posibles niveles en una comunidad ubicada sobre una ladera en El Agustino. De este ejercicio surgió un análisis que si bien fue de una zona muy delimitada, se puede extender para otras zonas de la ciudad.

Volviendo a la temática del taller y desde enfoque que se da desde el SINAGERD, se presentan lo que son los 3 componentes de la gestión de riesgo:

Gestión prospectiva: aquella dedicada a evitar y prevenir a conformación de un riesgo futuro. Un ejemplo de esto sería el evitar que se signa construyendo más edificaciones en suelos de mala calidad como los arenales, rellenos o laderas.

Gestión correctiva: aquella encargada de mitigar el riesgo. Como su nombre lo dice, se trata de implementar medidas que reduzcan el riesgo a niveles más moderados. Un ejemplo de esto sería el reforzamiento estructural de los locales escolares para elevar su desempeño ante un caso de sismo.

Gestión reactiva: aquella encargada de la atención una vez que ya ha sucedido la emergencia. En este componente, la planeación resulta clave cuando se trata de enfrentar de manera eficiente una situación de desastre.

Finalmente, se expone que cada uno de estos componentes será ampliamente abordado durante las 2 sesiones del taller, puesto que se tratará de un trabajo transdisciplinario que justamente busca el intercambio de experiencias y conocimientos desde las distintas disciplinas académicas y enfoques institucionales.

La infraestructura de los locales escolares públicos del Perú y sus características. Resultados del Censo de Infraestructura Escolar 2013.

Lic. Adela Cáceres – PRONIED

La presentación de la Lic. Adela Cáceres resalta por la presentación de los datos obtenidos del “I Censo de Infraestructura Escolar 2013”, el primero de su tipo realizado en el Perú. Sin embargo, se nos advierte que los datos presentados en este taller no deben ser tomados como los definitivos. Se trata de un trabajo aún en proceso, y que aún no puede ser divulgado al público pues se espera que tenga algunas ligeras variaciones.

De esta manera, la expositora inicia su argumentación mostrando los que son considerados los 5 ejes prioritarios del Ministerio de Educación: revalorizar la carrera docente, reforzar la educación superior, la gestión educativa moderna y descentralizada, reforzar la educación superior y la infraestructura educativa.

Sería en este último eje en donde se enfoca el trabajo del PRONIED (Programa Nacional de Infraestructura Educativa), antes conocido como OINFE (Oficina de Infraestructura Educativa). Dentro de esta labor, la realización del censo contribuiría a tener una mayor información de la real situación en la infraestructura educativa a nivel nacional.

El censo estuvo a cargo del INEI y tuvo entre las complicaciones para su realización, la gran cantidad de personal especializado a necesitarse. Así, se priorizó la presencia de arquitectos e ingenieros para el registro de la información técnica en cada uno de los predios que se visitaban.

En el caso del trabajo de campo, se evidenció la complejidad que suponía la necesidad de recopilar información en varios niveles. Así, en palabras de la expositora: “...se puede tener un local escolar en un predio, en dos predios,

tenemos hasta en 6 predios, que pueden ser colindantes o no colindantes, y pueden estar en el mismo pueblo o diferentes pueblos. Tenemos que en un mismo local escolar puede haber más de una IE y en un predio puede haber más de un local escolar.”

Respecto al alcance del censo, se logró una cobertura de locales censados del 85% (42 331 de un total de 49 516). Asimismo se conoció que el porcentaje de locales que cuentan con información estructural alcanza el 82%.

Como dato general de contexto, se tiene que la mayoría de colegios están ubicados en la parte sierra, seguido de los locales en la costa y finalmente de la selva. Respecto a la información considerada en el censo, se resalta la diferenciación que se hace entre conceptos como locales escolares, edificaciones, ambientes y aulas comunes.

Los servicios básicos fue otra información que se recogió en el censo. Las primeras cifras presentadas evidencian el alto nivel de carencia de servicios como el agua/saneamiento y las telecomunicaciones. Por su parte, las cifras también se muestran altas para la cantidad de locales escolares con servicios inadecuados de este tipo. Solo en el caso del servicio de energía es que las cifras se muestran favorables, y la categoría que obtiene la mayor cantidad es la de un servicio adecuado.

Un hallazgo que produce una gran preocupación en la expositora es la baja cantidad de locales escolares que cuentan con saneamiento físico legal. Según cifras preliminares, menos de la cuarta parte de locales contarían con esta problemática solucionada, lo cual significa un gran limitante para cualquier intento de intervención o inversión.

Justamente pensando en lo que serían las intervenciones en las instituciones educativas, el censo generó un indicador de intervención inicial. Este indicador incluyó las siguientes variables: el responsable de la construcción, el año de construcción, el sistema estructural predominante y el estado de conservación.

De igual manera, se determinó tres tipos de intervención de acuerdo a la situación de cada ambiente escolar, las cuales varían de acuerdo al nivel de complejidad e inversión. La más simple sería el **mantenimiento**, seguida del **reforzamiento** de las edificaciones, y finalmente la **sustitución** de la estructura por una nueva.

Los datos del censo revelaron los porcentajes de edificaciones que requieren algún tipo de estas intervenciones. Aquí, es necesario diferenciar entre lo que son los locales escolares que no necesariamente coinciden en número con la cantidad de edificaciones. En resumen, existen una gran cantidad de edificaciones que necesitan ser sustituidas (más del 50%), seguida en cantidad de intervenciones en mantenimiento; siendo las menos numerosas las que necesitan un reforzamiento.

Finalmente, la Lic. Adela resalta el trabajo conjunto que se viene realizando con el Banco Mundial, el cual a través de un estudio propio ha llegado a la

misma conclusión sobre la necesidad de sustituir y reforzar una gran cantidad de edificaciones escolares.

Presentación del estudio: “Evaluación probabilística del riesgo sísmico de locales escolares y hospitales en la Ciudad de Lima”. Resultados y recomendaciones.

Dra. Sandra Santa Cruz

Esta segunda exposición de la Dra. Santa Cruz se centra en los resultados y conclusiones a las que se llegó en el estudio realizado el año 2012 por el Departamento de Ingeniería de la PUCP con el apoyo del Banco Mundial y el Ministerio de Economía y Finanzas.

La investigación tuvo como ámbito de estudio toda el área de Lima Metropolitana y Callao. Entre sus objetivos se tenía el caracterizar mediante variables estructurales las edificaciones así como analizar sus desempeños en eventos sísmicos. De igual manera se planteó obtener algunos cálculos que nos puedan dar una idea de la situación en que quedarían estas edificaciones en distintos escenarios de sismo.

Como punto de partida, se presentan a los módulos típicos escolares conocidos como los 780, los cuales han sufrido graves daños debido a un problema común a sus características: el de la “**columna corta**” o “columna cautiva”. Se trata de una falla en el diseño de las columnas, las cuales ven restringido su desplazamiento lateral en un escenario de sismo por la presencia de ventanas altas en los muros que la rodean.

Se afirma que es un problema muy común dado que este tipo de módulos son los más numerosos entre las edificaciones escolares públicas. Así, es recién luego del sismo de Nazca en el 2006, que se modificó la norma de construcción para evitar futuros daños por actividades sísmicas. Los nuevos módulos 780 construidos siguiendo el nuevo reglamento se diferencian de los anteriores por el tamaño de sus columnas. Si los anteriores tenían un grosor promedio de 25 centímetros, estos últimos contaban con columnas más anchas y robustas que podían llegar hasta los 90 centímetros.

A través de unos mapas, la expositora da cuenta de que la cantidad de edificaciones escolares anteriores a la nueva norma supera en varias veces a aquellas construidas con los nuevos criterios sismorresistentes. De igual manera, los mapas sirven para notar que esta diferenciación no necesariamente puede dividirse espacialmente, pues tanto los modelos nuevos como los antiguos están esparcidos por toda la ciudad de Lima Metropolitana.

Como parte de la caracterización de los locales escolares, se empleó una tipología que las dividía en 6 tipos posibles. El siguiente gráfico presentado resume la cantidad de edificaciones escolares según cada tipología, así como el número de alumnos que albergan en su área:

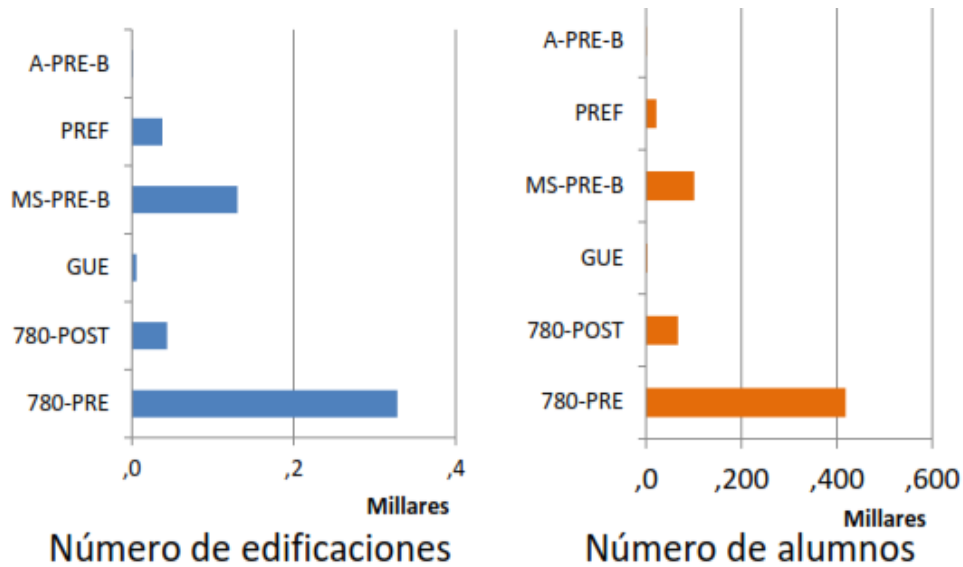

Entre los datos más resaltantes, es la tipología 780-PRE la que alberga mayor cantidad de alumnos, siendo poco más de 400 mil solo en Lima Metropolitana. Por su parte, las edificaciones 780-POST, que son las construcciones hechas bajo criterios sismorresistentes solo alcanzan a albergar al 8% de la población escolar en la ciudad.

Para el análisis probabilístico se destaca el empleo del programa CAPRA, gracias al cual se pudo completar el cálculo de riesgo en distintos escenarios planteados.

El análisis de riesgo permite establecer algunas variables de decisión, las cuales son relevantes por lo útiles que pueden llegar a ser para el establecimiento de una metodología de intervención. Como ejemplo de estas variables se presentan: los números de días sin operación, número de alumnos afectados, los costos por reposición, entre otros.

Una variable calculada en el estudio que se resalta es la Pérdida Anual Esperada (PAE), la cual se construye a partir del cálculo de la pérdida anual promedio para cada local escolar. Se trata de una variable que también la utiliza el Banco Mundial como indicador de riesgo en sus estudios.

El estudio CAPRA-PUCP mostró que la tipología 780-POST, en comparación con las demás, tiene una PAE baja. Asimismo, se calculó que si los pabellones en mayor riesgo son reemplazados por construcciones de esta tipología, el valor del PAE se reduciría de manera considerable (97%).

Entre los cálculos preocupantes estuvo el de la pérdida máxima esperada (PML). Para el caso de un escenario poco probable, es decir la ocurrencia de

un sismo de gran intensidad, el cálculo arrojó que el valor del PML en este escenario superaría en 11 veces el fondo de emergencia del 2013, el cual fue de 50 millones de soles.

El análisis en escenarios más factibles de ocurrir de igual manera resultó crítico. Para un escenario de sismo ocasional (similar al de Pisco), se calculó que en el caso de Lima Metropolitana, un 92% de locales escolares quedarían inoperativos y el 89% de alumnos serían afectados. Se trata de un escenario similar al que ocurrió en Pisco en donde el 90% de locales escolares quedó inoperativo. Un análisis más específico espacialmente, identificó a algunos distritos como los más afectados en un escenario como este: Comas, Ventanilla y Ancón al norte. La Victoria en el centro. San Juan de Lurigancho y Ate al este y San Juan de Miraflores, Villa María del Triunfo y Villa el Salvador en el sur figuran en esta lista.

Por último, en un escenario menos crítico, con un periodo de retorno de 10 años, se estimó que el escenario sería menos preocupante y solo harían faltas algunas reparaciones en determinados locales.

La última estimación presentada sería la del tipo de intervención a realizar. Así, poniéndonos en el segundo escenario (sismo ocasional), se tendría que el 31% de los pabellones necesitaría de reparaciones menores o de limpieza, en tanto que una mayor cantidad (66%) probablemente necesite de una intervención más completa (demolición y reconstrucción).

Para finalizar la exposición, se presentan cuatro conclusiones a las que llegó el estudio probabilístico. La primera de estas fue que la principal fuente de riesgo es la carencia de criterios sismorresistentes modernos, desplazando a factores como el tipo de suelo. En términos comparativos, la expositora afirma que el tipo de suelo puede aumentar en 2 o 3 veces el riesgo de una edificación escolar, pero la variable tipología puede llegar a aumentarlo en 40 veces.

Una segunda conclusión a la que se llegó fue el afirmar el bajo nivel de protección con que se cuenta actualmente en los locales escolares. Así, se concluye que la mayoría de los casos no brinda condiciones adecuadas para la protección de la vida de los estudiantes ni para la continuidad de las clases.

Una tercera conclusión es que los valores altos de PAE no permitirían establecer una política de aseguramiento con tarifas realistas. Finalmente, la última conclusión sostiene que la operatividad en un escenario post-desastre ocasional sería limitada para el caso de Lima Metropolitana, situación que sería mucho más crítica en un escenario más devastador.

Entorno urbano de los locales escolares: Factores de segregación social, compacidad e inclusión social. Escalas – funcionalidad ante el riesgo.

Mg. Graciela Fernández de Córdova – CIAC

La presentación de la arquitecta Fernández se centra en la importancia que tendría fijarnos en el entorno urbano para lograr una mejor gestión del riesgo sísmico en locales escolares públicos. La expositora afirma que conceptos como **segregación social**, **inclusión social** y **compacidad** serán fundamentales para fundamentar su postura.

De modo general, afirma que es de suma importancia poder involucrar estos conceptos a las prácticas urbanísticas en tanto permitan llegar a lo que ella denomina “ciudad sostenible”. Se trata de un modelo de ciudad en la cual la generación de compacidad tiene un rol central.

Antes de profundizar en la noción de compacidad que propone y la importancia de ésta, la arquitecta hace un breve repaso por la noción de segregación social. Así, afirma que para el caso peruano, existen indicadores que pueden mostrarnos el nivel de segregación con que contamos. Para el caso limeño se hace notar la “autosegregación forzada” con que la gente ha tenido que ir ubicándose en el espacio, así como las grandes diferencias socioeconómicas de acuerdo a los ingresos.

La segregación sería un fenómeno que también tiene efectos sobre la educación. En este sector puede mostrarse a través de: la localización de los centros educativos (accesibilidad), la calidad física de los centros educativos y su entorno, y la calidad de la enseñanza. Pensando en la reversión de estos factores, llevan a concluir que la educación debe ser vista como un medio de inclusión social.

En consecuencia, la propuesta iría por pasar de una ciudad difusa a una ciudad compacta. Por ciudad compacta la expositora se refiere a una donde sea posible la integración de los espacios sociales actualmente segregados. Esta posibilidad se basa en la formación de **centralidades**, es decir, zonas debidamente equipadas que puedan atender la demanda de las zonas en expansión hacia los extremos de la ciudad.

Las razones para un cambio de este tipo radica en que los patrones actuales de ocupación difusa, permiten la desarticulación de los espacios urbanos, además de tener consecuencias negativas en pilares de la sociedad como: la morfología física, la estructura social, el medio ambiente y la economía de las ciudades.

En ese sentido, esa compacidad que se busca debe ser entendida como un modelo urbanístico y un objetivo de ciudad sostenible. Gracias a su visión en distintas escalas y variables es que se busca lograr la integración de la ciudad en todos sus niveles. En suma, se presenta como una noción opuesta a la de segregación socio espacial.

A modo de ejemplificar lo que se ha venido diciendo, la expositora presenta algunos mapas elaborados por el GERDIS (Grupo interdisciplinario de riesgos de desastres en infraestructura social y vivienda de bajo costo), en donde analiza los distintos factores del entorno urbano que no pueden dejarse de lado para la gestión de riesgo. Mapas sobre lo niveles socioeconómicos, la zonificación, densidad poblacional y microzonificación sísmica son presentados tanto a nivel de Lima Metropolitana como algunas zonas de

Comas, Villa el Salvador y San Juan de Lurigancho. Cada una de estas zonas sería luego trabajada en los trabajos grupales por lo que el ejercicio fue útil para lograr una correcta interpretación de los datos mostrados en los mapas.

Finalmente, la expositora reconoce como el principal reto el poder incorporar estos criterios del entorno urbano a los criterios sectoriales de la educación. De lograrse se estaría incluyendo una alternativa para la toma de decisiones en la gestión de riesgo sísmico en los locales escolares.

Fase de preguntas / discusión

En este espacio de intercambio previo a los trabajos grupales, algunos participantes del taller hicieron énfasis en la necesidad de emplear un modelo de intervención de tipo "incremental". De esta manera, se estaría logrando que se hagan efectivas intervenciones que refuercen las estructuras que más lo necesiten sin que se haga necesario formular un proyecto integral que puede demandar mucho tiempo. Al respecto, se hizo notar un ligero sesgo hacia los factores físico técnico, en tanto no se hizo mención a otro tipo de factores más sociales o urbanos.

Avanzando en la discusión, se reafirma la importancia de considerar una gama amplia de factores, la cual esté alineada con este marco de transdisciplinariedad que se busca para el taller. En ese sentido, se felicita la labor que se viene haciendo desde el MINEDU (con su realización del censo) y el Banco Mundial. Es en esa línea que el taller debería ser una contribución para seguir generando conocimiento útil en el tema específico del riesgo en los locales escolares.

Finalmente, se realizan algunas críticas a la normativa actual, la cual es considerada inadecuada por el Dr. Torrealva. Sus críticas se basan en la ausencia de una normativa específica para el reforzamiento de edificaciones existentes (como los módulos 780-PRE). De igual manera, se critica que no exista en ningún documento oficial la posibilidad de emplear algunos de los nuevos materiales que se usan para el reforzamiento estructural como la fibra de carbono o las mallas, las cuales en su opinión, son más eficientes que los materiales tradicionales como el ladrillo y concreto.

Esta crítica es compartida en el grupo, sin embargo, se aprovecha para sugerir una vez más que se amplíe la perspectiva a factores complementarios a los de fragilidad, lo cual se presenta como un requerimiento en los PIP que evalúan los funcionarios del Ministerio de Educación.

Trabajos grupales

El trabajo grupal en esta primera sesión fue dividido en 3 grupos interdisciplinarios. A cada uno de estos se les asignó mapas detallados de distintas zonas de posible intervención (Comas, San Juan de Lurigancho y Villa

el Salvador). La pregunta guía del taller fue: ¿qué factores y variables deberían tomarse en cuenta para la toma de decisiones en medidas de mitigación en locales escolares?

Se les pidió a los participantes que no se ciñan necesariamente a las variables revisadas en las exposiciones sino que se trate de expandir la mirada a otros temas que tal vez no fueron abordados pero pueden ser igualmente importantes. Asimismo, se les pidió que le asignen un rol positivo o negativo a los factores con los que decidan quedarse al final del tiempo de trabajo.

El tiempo designado sería de 30 minutos, tras los cuales debía exponerse los diagnósticos a los que se llegó por consenso, valiéndose de papelógrafos que puedan resumir el trabajo del grupo.

Los grupos de trabajo estuvieron conformados de la siguiente manera:

GRUPO 1

Ivo Díaz –MINEDU
Nilda Merino – DRELM
Miryam Rivera – PSICÓLOGA PUCP
Adela Cáceres – PRONIED
Josué Villanueva - MINEDU



GRUPO 2

Diego Otero – PSICÓLOGO PUCP
Giancarlo Bayona - MINEDU
Daniel Torrealva – ING. CIVIL PUCP
Graciela Fernández - CIAC



GRUPO 3

Marta Vilela –CIAC
Laura Valcárcel – MINEDU
Laura Bracco - DARS
Antonio Zeballos – BANCO MUNDIAL



Durante el tiempo que duró el trabajo, los grupos iban siendo acompañados por la moderadora del taller, la Dra. Santa Cruz, así como por los estudiantes de la maestría en Ingeniería Civil, Juan Palomino y Víctor Arana. La labor de acompañamiento consistió en guiar el trabajo de modo que se trabaje en función a responder la pregunta propuesta, así como de aclarar algunas nociones que no hayan quedado claras de las presentaciones.

Se percibió que cada grupo tomó un camino distinto para la realización del trabajo. Así, hubo alguno que empezó inmediatamente a trabajar con el material repartido de una zona específica, en tanto que otros se dedicaron un primer momento al intercambio de ideas y debate, de modo que ya se pudiera empezar a la identificación con ideas más asimiladas.

Así, el primer grupo que tuvo a su cargo la zona de Comas empezó haciendo un uso activo de los mapas y tabla de modelamiento que se les entregó. Se identificó la cantidad de alumnos existentes en relación al tipo de suelo en la zona, teniendo que había una población de 27 952 alumnos en la zona 1, caracterizada como la más segura por su mejor calidad. Por lo contrario, la zona identificada presentaría solo 854 alumnos en locales escolares ubicados sobre la zona tipo 4 de suelo, es decir la de menor calidad por tratarse de laderas.

Otro factor reconocido por este grupo fue el de la accesibilidad en un escenario post-desastre. En ese sentido, se destacaron a los colegios ubicados en la parte plana de Comas, en donde las avenidas principales ayudarían a una mejor evacuación cuando esta sea necesaria. Caso contrario de las zonas altas, en donde los problemas de hacinamiento y la ausencia de vías importantes se presentan como serios problemas para una buena evacuación.

En relación a las cifras del estudio CAPRA-PUCP que se proporcionó en una tabla resumen sobre la zona, el grupo resumió lo que sería una situación muy crítica en el caso de un sismo de mediana o alta intensidad. Así, para el caso de un sismo de 8.21, solo el 1.7% de los centros escolares quedarían operativos, en tanto que para un sismo de 6.46, esta cifra aumenta hasta un 10.5%.

Como cierre, el grupo hace notar la ausencia de información necesaria para un análisis más completo. Por un lado, sería positivo añadir los datos de densidad escolar diferenciada por turnos, de modo que se pueda tener una idea más clara de cuál sería el momento del día en el que habría una mayor cantidad de alumnos en riesgo. Finalmente, resulta también importante el contar con la información del área total de los locales escolares, y no solo la del área techada. Esta última información resulta relevante cuando se piensa en la utilidad que ese espacio libre puede tener para albergar la demanda de escolares que surgiría en un escenario post-desastre, la cual podría ser atendida a través de la instalación de aulas prefabricadas en estos espacios.



Po su parte, al segundo grupo se le fue asignada la zona de Villa el Salvador. Este grupo inició su presentación presentando la cantidad de locales escolares según su tipología estructural. Así, en la zona delimitada de Villa el Salvador, se encontró que de los 41 colegios identificados, solo 6 de ellos habían sido construidos con la norma sismorresistente, en tanto que el resto de ellos se repartía entre las otras tipologías más frágiles.

De igual manera que el grupo anterior, también se identificó la proporción de locales escolares ubicados en los distintos tipos de suelo. Al respecto, solo 8

colegios estarían en los tipos de suelo de mejor calidad 1 y 2; mientras que todos los demás se ubicarían en los peores suelos.

Este grupo asoció los niveles de ingresos socioeconómicos a la capacidad de resiliencia en la comunidad. Para el caso específico, se tuvo que la mayoría de la población contaba con un nivel de ingresos medio-bajo, lo cual fue valorado de forma negativa en tanto no contribuiría a una rápida recuperación de los habitantes de la zona.

Entre los aspectos positivos de la zona, el grupo consideró a la ordenada zonificación de la zona como algo bueno, en tanto la zona industrial está a una distancia considerable y existen amplias áreas verdes en posiciones estratégicas.

Finalmente, el grupo también realiza un ejercicio de reflexión acerca de la necesidad de complementar la información existente con otra más detallada. Uno de estos vacíos sería el de la organización comunitaria, a la cual podría contribuirse haciéndose un reconocimiento de todas las organizaciones sociales de base que operan en la zona. Por otro lado, se habla de lo útil que puede ser tener detalladas algunas cifras sobre la “capacidad” de los locales escolares. No solos sería importante saber cuántos alumnos tiene cada local sino también tener un estimado de la cantidad de alumnos que podría “absorber” de otras instituciones en caso estas últimas queden inoperativas para continuar con las actividades escolares.

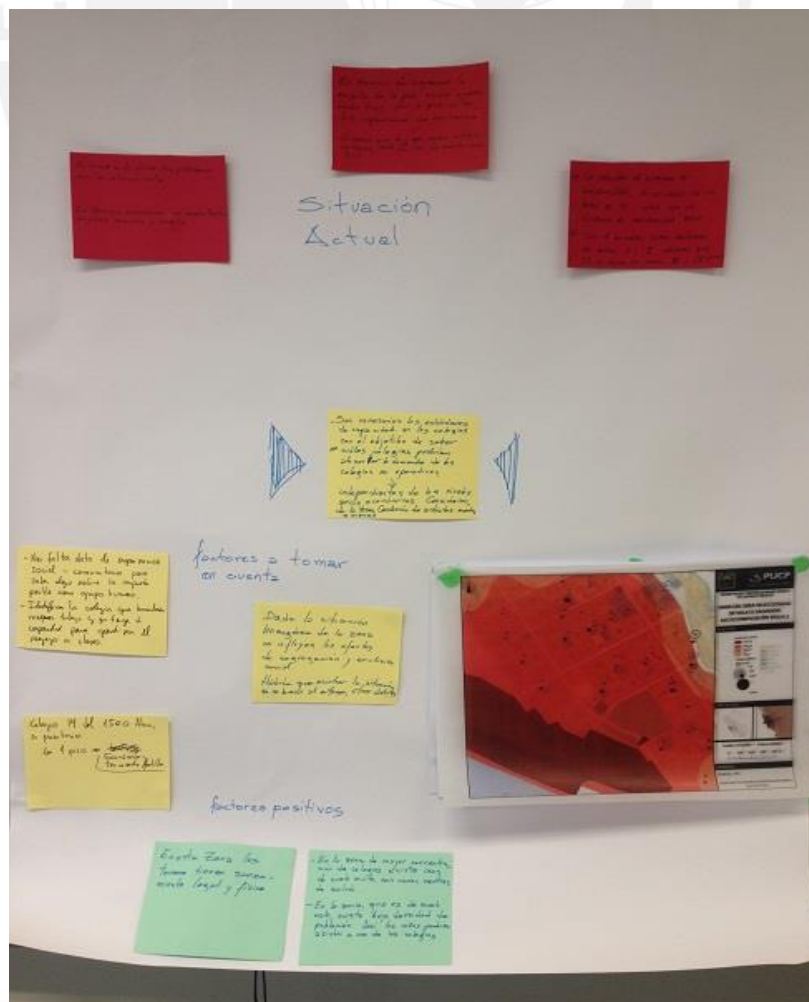

El tercer grupo tuvo a su cargo la zona de San Juan de Lurigancho. Se inicia la exposición reconociendo que la presentación se basa en una discusión más amplia, la cual no necesariamente se basa en la información de la zona designada.

En tal sentido, este grupo inicia su presentación haciendo un recorrido por las distintas variables que se han presentado en la sesión. Temas como la funcionalidad de las edificaciones al interior del colegio, la accesibilidad y ubicación de los locales escolares, y la densidad poblacional fueron enfatizados como factores de riesgo a considerarse.

Seguidamente, el grupo presenta lo que fueron los principales temas de discusión en su interior: la organización comunitaria y la resiliencia. Sobre la primera, se sugirió que resultaba importante conocer qué tipo de relación existe entre la escuela y la comunidad, dado que esto puede tener un impacto significativo en el proceso de reconstrucción social.

Por su parte, la resiliencia fue abordada desde diversas aristas. Por un lado, se afirmó que no debe descuidarse la preparación de los docentes, los cuales deben saber enfrentar las situaciones de crisis de modo que no se vean contagiados por los sentimientos de angustia y tristeza que puedan transmitir los niños y demás población. Finalmente, se destacó la importancia del local escolar como un espacio de referencia luego de una situación de desastre, especialmente allí donde los niveles de ingreso socioeconómico son bajos.



La sesión es concluida luego de que la Dra. Santa Cruz celebre el buen trabajo realizado por los grupos y destaque el uso del material entregado para el ejercicio. Se procede a invitar a los asistentes al almuerzo de trabajo incluido en la programación del taller. Este fue un espacio aprovechado para seguir discutiendo las temáticas abordadas aunque ahora en un ambiente más relajado. Se resalta la importancia de estos espacios post discusiones como uno donde se mejoran las relaciones y se va generando la confianza.

Segunda Sesión (16 de septiembre)

Resumen de la plenaria anterior: El diagnóstico.

Dra. Sandra Santa Cruz

La Dra. Santa Cruz inicia la sesión haciendo un repaso por las distintas actividades y exposiciones realizadas el día anterior. Respecto a los trabajos grupales se resaltó la identificación en cada grupo del factor estructural como uno de gran riesgo en las edificaciones escolares, siendo este el factor más recurrente a lo largo del taller.

Asimismo, se hizo énfasis en la conformación multidisciplinaria de los grupos de trabajo, lo cual llevó a que en todos los casos se identifiquen factores de riesgo desde distintos enfoques y disciplinas. Los factores de riesgo presentados por los grupos fueron el tipo de suelo, la resiliencia, el saneamiento legal y la densidad poblacional, todos los cuales de alguna manera habían sido abordados en las exposiciones previas.

A estos se sumaron otros factores que sin haber sido mencionados fueron identificados por los grupos. La funcionalidad de las edificaciones escolares fue uno de estos factores, en el sentido que era necesario tomar en cuenta la distribución de los pabellones y áreas libres al interior de cada local escolar. Otro de los nuevos factores identificados fue la organización comunitaria, la cual consideraba el grado de preparación de las comunidades vecinas a los centros educativos, así como su grado de relacionamiento con éstos. Este último factor guarda relación con aquel de la gestión interna escolar, siempre en función de las medidas de preparación y prevención de los alumnos.

La ubicación de los colegios fue otro de los factores posibles de riesgo que se propuso desde los grupos. Esta ubicación aludió a la cercanía o no de los colegios con espacios como hospitales y parques públicos, así como al posible aislamiento del colegio respecto a estos espacios u otros centros educativos, lo cual tenía que ser considerado en su posible influencia negativa como factor de riesgo. Finalmente, la doctora expuso al factor de hacinamiento en las aulas como otro de los que salió a la luz en los trabajos grupales, y el cual podía resultar problemático cuando se considera el componente de evacuación en caso de desastres.

Entre las críticas a la información proporcionada en el taller, se consideró a la poca fiabilidad del plano de zonificación y uso de suelos de las municipalidades

como algo puede ser contraproducente al momento de elaborar un diagnóstico, en tanto no necesariamente refleja lo que se ubica en el trabajo de campo.

En general, la Dra. Santa Cruz mostró su conformidad con el trabajo realizado por los grupos, en tanto reconoció que no solo se asimilaron los conceptos presentados sino que se propusieron otros haciendo aún más enriquecedor el trabajo. De igual manera, se destacó que la discusión continuó posteriormente durante el almuerzo, en donde se abordaron temáticas como la normatividad y factibilidad de los proyectos que serían útiles para la sesión de este día.

Por su parte, algunos asistentes complementaron lo dicho por la Dra. Santa Cruz y de alguna manera se fueron introduciendo en lo que iba a ser la temática de la segunda sesión, la propuesta de una metodología de priorización para intervenir. Así, el consultor del Banco Mundial hizo hincapié en lo necesario que era el ejercicio de identificar factores de riesgo debido a la exigencia de que los proyectos de inversión pública cuenten con una perspectiva amplia y no sesgada a un solo componente como el estructural. Sin embargo también daba cuenta de lo difícil que, luego de lograr esto, resultaba la priorización de manera justificada y coherente para la intervención.

Por su parte, el ingeniero Ivo Díaz aclara que desde el Ministerio de Educación, la integralidad en los proyectos de inversión pública está dentro de las preocupaciones de su institución. Al mismo tiempo, hace de conocimiento que dentro del Ministerio existen varias unidades ejecutoras las cuales cada una se encarga de los distintos componentes básicos para un proyecto en educación: la infraestructura, el equipamiento y mobiliario, la capacitación pedagógica y la gestión pedagógica. De esta manera, al sustentar la función de cada una de dichas unidades ejecutoras y su aporte en los proyectos, se asegura que no se entre en un caso de duplicidad de funciones

Asimismo, Díaz destaca la existencia de los anexos 4 y 5, los cuales exigen para cada PIP la realización de un análisis de rentabilidad social y uno de riesgo respectivamente. Respecto al análisis de riesgo, se afirma que se está supeditado a la normativa del SINAGERD, de ahí que los análisis de riesgo que se realizan no solo abarcan el peligro de los sismos, sino que todos los que puedan suscitarse. Estos riesgos pueden variar de acuerdo a la región natural del país (huaycos en la sierra, inundaciones en la selva) y a su tipología (naturales o antrópicos). Finalmente, Díaz reconoce la importancia de las capacitaciones como espacios para reforzar los conceptos y conocimientos de una materia determinada, en este caso la gestión de riesgos.

Seguidamente, Laura Valcárcel presenta su participación como lo que será una “voz disonante”. Ella propone la priorización de aquellos colegios que han sido identificados como los más riesgosos debido al daño que podrían causar a los niños. En ese sentido, no le parece adecuado esperar a que se complete todo el proceso de un PIP, en tanto se necesita una acción más inmediata que es repararlos. La solución estaría en la asignación de gastos corrientes para la intervención en estas escuelas en vez de enmarcarlo en el sistema de inversión pública; sin embargo, el problema radica en la ausencia de un código

en el SIAF que pueda evitar tener que tomar el camino más largo y tedioso de los PIP.

Se apela al ejemplo de los hospitales, para los cuales se decretó que debían tomarse medidas especiales que aseguren su funcionamiento aún en casos de desastres sísmicos. De igual manera, los colegios deberían ser considerados en base a la necesidad de proteger a los miles de alumnos que acuden a sus instalaciones y están en riesgo latente. Uno de los asistentes afirma que una medida así solo podría ser posible a través de un Decreto Supremo, algo que no resulta nuevo si se toman como ejemplo casos de otros mandatos en los que se aceleró la intervención a locales escolares mediante medidas similares.

Luego de estos aportes, la discusión retorna hacia los temas de priorización de factores y locales a intervenir. En ese sentido, el factor de riesgo estructural podría considerarse como un factor a atacar en primera instancia si eso significa que contribuirá a “bajar la fiebre” del problema, no por eso dejándose de lado los demás factores en proyectos más estructurados. Así, se entendería que es necesario dividir las soluciones a este problema en temporalidades de corto, mediano y largo plazo.

Experiencia de atención en la emergencia en locales escolares de Pisco.

Dra. Miryam Rivera Holguín – Departamento de Psicología PUCP

La presentación de la Dra. Rivera se centraría en la experiencia que desde la universidad se ha tenido en las distintas intervenciones llevadas a cabo en distintas zonas de emergencia, aunque se haría cierto énfasis en la llevada a cabo en las ciudades Pisco y Chincha luego del terremoto del 2007.

Como primera idea, la expositora insta a evitar la emisión de juicios hacia las personas que están sufriendo una situación de crisis producto de un desastre. Así, se critica como muchas veces desde las mismas instancias de gobierno o los ambientes académicos se pueden realizar comentarios u opiniones sobre algunas conductas de las personas afectadas sin tomarse la molestia de pensar en lo que están sintiendo. Debe tenerse en cuenta, pues, que nadie busca estar en una situación como esa.

El siguiente cuestionamiento que la expositora se hace es sobre la pertinencia del conocimiento que se está haciendo desde el mundo académico. “¿Estamos desde la universidad, desde la academia, generando un conocimiento que sirva a las poblaciones más vulnerables de nuestro país?”, una cuestión que resulta coherente con la idea de que son las poblaciones menos favorecidas las que generalmente son las primeras y principales afectadas por este tipo de desastres. En ese sentido, la doctora empleará la frase “llueve sobre mojado” para reflejar una realidad que se repite cada cierto tiempo en distintas áreas del territorio.

Como presentación al video que se reprodujo en el taller, la doctora Rivera mencionó que dicha experiencia no busca alzarse como “la experiencia” sino

que simplemente se presenta como una experiencia más de trabajo, de la cual seguramente se sacarán muchas lecciones positivas pero también muchos aspectos a mejorar. Se destaca el proceso de aprendizaje que significa cada intervención, principalmente por el trabajo con la comunidad, la cual responde de manera distinta a cada situación.

El procedimiento que se sigue para una intervención es el de realizar una convocatoria de voluntarios y voluntarias. De esta manera, se hacen coincidir el interés genuino de personas capacitadas con una situación de emergencia o un pedido directo de una comunidad que necesita apoyo. Al respecto, se destaca que los recursos recibidos por las instituciones no es empleado en el pago a las personas, en tanto solo se cubren sus gastos de desplazamiento y estadía.

En pocas palabras, la expositora define al trabajo de las brigadas psicológicas como un “cuidando a los que cuidan”. Este enfoque no es algo que se tuvo desde las primeras intervenciones, en las cuales se priorizaba la intervención en crisis; sino que es una idea a la que se fue llegando producto de la experiencia adquirida. Así, fue en Pisco en donde este enfoque se comenzó a emplear con mayor énfasis.

El cuidar a los que cuidan, afirma la expositora, no debe restringirse solo a la comunidad, sino que también es necesario que incluya a otros actores sociales que son relevantes por sus funciones y llegada a la gente, como los docentes, el personal de salud, la parroquia, y las ONGs.

El trabajo de las brigadas es uno que empieza incluso antes de viajar a la zona. Así, según la doctora Rivera, desde el 2013 se vienen realizando labores de capacitación a los que serían los potenciales brigadistas que acudirían a las zonas. De esta manera, ya no se espera que haya una emergencia para empezar a actuar. Asimismo, las capacitaciones han ido incorporando otros componentes además del psicológico; los aspectos sociales, históricos de las zonas son incluidos en las capacitaciones de modo que los brigadistas cuenten con un enfoque más amplio y mejor informado para intervenir en la zona de emergencia.

Una estrategia resaltada por la expositora es aquella en que son las mismas personas de las zonas en emergencia las que realizan las capacitaciones a los brigadistas, de esta manera se asegura el objetivo de comprender cabalmente el contexto y realidad de la zona, así como de las necesidades percibidas desde adentro de la comunidad. Se trata de todo un cambio en las relaciones de poder establecidas, en tanto que el ambiente académico y profesional empieza a valorar el conocimiento ofrecido por actores que antes no eran escuchados y solo recibían la ayuda sin tener otros roles más activos en su propio resurgimiento.

Avanzando en la exposición, se señala el giro importante que ha tenido el apoyo psicosocial en los últimos 20 años, desde que se empezó a darle importancia a la activación y refuerzo de los recursos sociales, en otras palabras, ahora se espera que sean las mismas personas afectadas las que afronten sus situaciones de riesgo. Lo anterior se relaciona al objetivo de la

“intervención comunitaria”, este favorecer que sea la misma población la que desarrolle iniciativas para su mejora.

Ya sobre las experiencias en campo, se resaltaba la importancia de validar el sufrimiento de las personas en general, es decir, tener en cuenta que también el personal llamado a atender a la población (docentes, personal de salud) habían sido afectados por el desastre, y en muchos casos, no estaban preparados para afrontar la carga emocional que vivían en sus centros de trabajo por los testimonios que tenían que oír.

En general, se resalta el trabajo con los distintos actores en la comunidad, los cuales compensan su poca capacidad técnica o profesional con una manera eficiente y solidaria de responder a las necesidades concretas de las familias, de ahí que la experiencia enseña a siempre buscar trabajar con ellos. Es la misma experiencia, la que lleva a decir a la ponente que lo más valorando en las comunidades no necesariamente llega ser el apoyo externo brindado, por más sofisticado que sea, sino el apoyo de los pares o vecinos, evidencia de un apoyo mutuo.

Específicamente sobre el trabajo con locales escolares y los niños, la doctora Rivera señala que resulta importante lograr en el menor tiempo posible el retorno a clases, en tanto que esto significa una vuelta a la rutina diaria en las familias. Sin embargo, no se trata de algo sencillo de conseguir, la experiencia en Pisco mostró a familias replegadas y temerosas, así como a personal educativo desanimado por el contexto de crisis, los cuales pueden llegar a ser más difíciles de animar que las propias familias.

Entre las estrategias empleadas, se actuó con el apoyo de a UNICEF para colocar aulas prefabricadas e identificar aquellos locales que podían seguir operativos. En el caso de las familias, se priorizó el trabajo con los niños, en tanto estos eran más fáciles de “activar” en la situación de crisis. Así, al ver jugar a sus hijos, los padres irían también volviendo a la normalidad.

Por su parte, la experiencia en Caravelí sirvió para dar cuenta que no siempre el sismo puede ser percibido como el principal problema allí donde ocurre. En este caso, la comunidad al ser reunida expresaba principalmente sus preocupaciones por problemáticas ajenas al desastre recién ocurrido. Temas como el alcoholismo, la violencia, la prostitución, la contaminación o el friaje se mezclaban en las participaciones de los afectados, dando cuenta del enfoque integral que se debe tener para aproximarse a una situación de emergencia que puede desatar un sismo.

Esta relevancia relegada de los sismos en la zona resultaba de igual manera preocupante, en tanto esos otros problemas representaban una evidencia de fracturas sociales existentes, lo cual se presentaba como un factor de riesgo para cumplir con el objetivo de la cohesión comunitaria.

La exposición de la doctora Rivera también identificó algunas intervenciones en zonas en emergencia calificadas como negligentes. Un ejemplo de esto es la entrega de fármacos de última generación a población afectada, lo cual genera un efecto nocivo en esa misma población como puede ser la dependencia o la

aparición de necesidades que luego ya nadie pueda atender. Se critica esta medida en tanto no se considera a la tristeza como una respuesta normal en situaciones de crisis, por el contrario, se busca aliviar de manera inmediata el dolor de la gente sin pensar que a largo plazo esto puede convertirse en un problema adicional. Este desfase entre medicamentos de última generación y realidades distintas en países en vías de desarrollo trató de ser combatido por la OMS, la cual sacó una lista de medicamentos que pueden ser empleados en estos contextos.

Otros problemas adicionales generados por la propia ayuda humanitaria pueden ocasionarse por la forma en que llega la misma ayuda. En ese sentido, se critica que en el caso de Pisco, la ayuda que iba llegando atentaba contra la dignidad de las personas, ya sea por las condiciones en que se las trataba o por la poca capacidad de planeación y coordinación entre las autoridades encargadas de dar el apoyo.

Otro problema que la experiencia en el campo ha traído es la identificación de un “espacio acogedor”, el cual resulta necesario para cumplir con el objetivo de cuidar a los que cuidan. Al respecto, se recomienda tomar en cuenta la realidad de cada localidad, en tanto no necesariamente un espacio acogedor en un entorno urbano puede ser considerado de igual forma en un entorno más rural.

Finalmente, la expositora enfatiza la importancia que tiene el acompañamiento periódico para cada intervención que se realice. El mantener contacto con las personas a las que se ofreció apoyo, ya sea mediante comunicación presencial o no presencial, es de suma utilidad para saber cómo han respondido la intervención y si ésta realmente cumplió los objetivos.

Medidas de reforzamiento estructural para la mitigación del riesgo sísmico en locales escolares.

Dr. Daniel Torrealva – Departamento de Ingeniería PUCP

La exposición del Dr. Torrealva se centra en presentarnos algunas medidas de refuerzo estructural que en su opinión serían las más eficientes para la intervención en edificaciones específicas como son las escolares.

A modo de introducción, se presentan cuatro aspectos a tomar en cuenta para cualquier intervención de reforzamiento en cualquier edificación. Estos aspectos serían: el nivel de conocimiento de la estructura, el peligro sísmico, la incertidumbre, y una guía de intervención.

De estos aspectos, sería la del conocimiento de la infraestructura la que se ha trabajado más en el caso de las edificaciones escolares. Al respecto, el expositor afirma que los colegios son estructuras muy estudiadas, esto debido a su caracterización como estructuras de baja altura (de uno a tres pisos), y a la tipología que se ha realizado de acuerdo a su estructura.

Respecto al peligro sísmico, se alude al trabajo detallado del IGP, ente que tiene ya definido a través de mapas cuál es el peligro sísmico en el territorio nacional, a esto se suma el aporte que nos dan los silencios sísmicos, es decir, el tiempo que un sismo de moderada intensidad lleva sin ocurrir. Gracias a esta información, el nivel de incertidumbre puede ser manejable en este aspecto y ser útil para una focalización de intervenciones.

Seguidamente, el Dr. Torrealva hace unos comentarios sobre los niveles de desempeño a los que se aspira que lleguen las edificaciones educativas en los distintos escenarios sísmicos. Para un sismo ocasional como el de Pisco se espera que los colegios queden totalmente operativos, para los sismos “raros” que queden operativos, mientras que para el caso de un sismo “muy raro” y catastrófico lo ideal sería que las estructuras educativas no colapsen.

A sabiendas de toda la información con que se cuenta y teniendo claros los objetivos de desempeño, la siguiente cuestión pasa por el análisis que se debe hacer de los colegios para su intervención. Aquí, el expositor nos propone la opción de implementar un “análisis simplificado”, en el sentido que no haría falta un análisis muy sofisticado para estructuras como las escolares que son de poca altura y relativamente simples. Esta simplificación estará motivada también por la necesidad de que el análisis pueda realizarse en un lapso de tiempo factible y pertinente, y no que pueda tomar toda una generación.

El procedimiento simplificado se compondría de 2 tareas básicas. En primer lugar, el ordenar las fallas potenciales sobre la base del tipo de suelos y la tipología de las edificaciones; y posteriormente, el desarrollo de resistencias específicas para los tipos de problemas identificados en cada caso.

En relación a las técnicas de reforzamiento, el Dr. Torrealva critica la ausencia de una norma o guía oficial que permita la intervención con las nuevas tecnologías y materiales empleados en el refuerzo de estructuras. Así, por más eficientes que puedan ser, no se podría intervenir en los colegios con materiales como fibra de carbono, mallas electrosoldadas, mallas sintéticas, entre otros.

Dejando de lado esta limitación, el expositor presenta cuatro posibles estrategias para el reforzamiento, de las cuales él dejaría de lado dos de ellas por su alto grado de sofisticación, que a su vez se traduce en costos altos, resultando inviable para implementarse en colegios. Entre estas estrategias poco factibles se encuentra la técnica de disipación de energía.

Entre lo que sí sería factible y resulta más simple de hacer están las técnicas para aumentar la resistencia y la rigidez en las estructuras, lo cual resulta más pertinente si se tiene en cuenta que son estructuras de baja altura. Esto se liga directamente al tema de la factibilidad económica y a la necesidad de que las intervenciones tengan las inversiones más bajas posibles de modo que se pueda lograr una cobertura aceptable de intervenciones.

Como un ejemplo de esta búsqueda de eficiencia al invertir los recursos limitados, el expositor presenta la técnica del ensanchamiento de columnas como una que debería ser dejado de lado. Esta técnica es presentada como

una muy costosa e invasiva para la infraestructura, en tanto que interfiere con otro tipo de instalaciones y demanda la ruptura complementaria de pisos y muros. Así, pese a cumplir la función de eliminar el problema de las columnas cortas, se trata de una técnica poco eficiente y que podría ser reemplazada por numerosas técnicas que se han venido desarrollando en los últimos años, y de las cuales ya se han dado algunas experiencias en el Perú.

El mismo expositor dará cuenta de la técnica del “pórtico complementario” que a su cargo se implementó en algunos colegios del sur del país en el año 2001. Comparativamente, se trata de una técnica más barata y menos invasiva para el resto de la infraestructura, que de igual manera elimina el problema de las columnas cortas al evitar la deformación de éstas en casos de sismos. En general, se trata de una técnica muy útil para edificaciones de dos y tres pisos, en las cuales asegura un buen desempeño antisísmico gracias a los elementos colocados en las partes anterior y posterior de la edificación. En palabras del expositor, es como si le colocaran “muletas” a la estructura.

Finalmente, el Dr. Torrealva manifiesta nuevamente su preocupación por la necesidad de contar con una normatividad específica sobre el tema de reforzamientos, la cual además no debe dejar de lado los demás factores que vienen siendo tratados por los demás expositores (ubicación, densidad, área de influencia, etc.), haciendo notar sin embargo su priorización del factor físico técnico en las intervenciones.

Planeación para la emergencia. Zonas de seguridad y rutas de evacuación.

Dra. Marta Vilela – CIAC

Esta presentación, según la arquitecta Vilela, debe ser considerada como una continuación a la que dio en la sesión anterior su colega. En tal sentido, aquí se abordará el tema de la planeación en locales escolares para las situaciones de emergencia. Siguiendo la aproximación de la exposición del día anterior, aquí de igual manera buscan incluirse los factores del entorno urbano más importantes para una eficiente respuesta a la emergencia.

Se ofrece la visión de cada una de los factores claves para la planeación de acuerdo a una espacial que va de la siguiente manera:

AULA → EDIFICIO → COLEGIO → ENTORNO URBANO

Así, se tiene que la planeación de la emergencia tiene como una primera escala las condiciones y características del aula misma en que se encuentran los alumnos. Factores como la disposición del mobiliario básico o la colocación de puertas y ventanas de acuerdo a la normativa de seguridad vigente deben ser considerados en esta escala. Respecto al edificio, se enfatiza la disposición de las escaleras y pasadizos, y que tanto ayudan estas en la forma en que están diseñadas para una correcta evacuación.

Avanzando en la escala, se analiza la importancia del colegio como tal para una correcta planeación de la emergencia. Aquí se consideran a la delimitación de las zonas seguras y los ingresos y salidas del local como factores claves a

tomar en cuenta. Por su parte, la escala del entorno urbano se relaciona a los mismos factores que fueron presentados el día anterior: la zonificación, la calidad del suelo, niveles socioeconómicos y densidad poblacional.

Igualmente, se repite el ejercicio de ubicar los factores mencionados en algunos mapas que son mostrados. En este caso, se ofrece el análisis de algunos colegios en particular, los cuales presentan condiciones interesantes a escala urbana como su accesibilidad y colindancia con espacios e instituciones interesantes (como grandes parques y hospitales).

Sin embargo, se advierte que si bien el trabajo de gabinete mediante el análisis de los mapas y estadísticas es importante, este debe ser complementado con un trabajo de campo crítico, el cual además incluya la participación de los actores involucrados.

En resumen, se afirma que los locales escolares no se tratan de islas, sino todo lo contrario, están relacionadas dentro de la ciudad. De ahí que se concluya que no solo hace falta una infraestructura física adecuada sino además su correcto uso en relación con su entorno urbano.

Medidas de preparación: Simulacros en los locales escolares de la ciudad de Lima.

Lic. Nilda Merino Campos

La presentación de la Lic. Merino mostrará el tema de la gestión de riesgo desde el trabajo que se viene llevando a cabo en la DRELM, así como dentro de la denominación de “escuela segura” que se maneja en el sector educativo.

En primer lugar, se aclara que el trabajo en gestión de riesgo desde el sector de Educación tiene desde el año pasado solo como una pequeña parte al tema de los simulacros. En ese sentido, se espera que se erradique la idea generalizada que los simulacros son la única o principal actividad que se realiza desde las autoridades educativas.

En ese sentido, son 2 las grandes tareas que se proponen desde esta institución. Estas tareas son el **fortalecimiento de capacidades** y la **implementación de dispositivos de seguridad**. La primera consiste principalmente en actividades presenciales y virtuales para la capacitación de personal docente y administrativo. Estas capacitaciones tienen como eje central la gestión de riesgos al interior de los locales escolares y se caracteriza por ser netamente pedagógico. Entre los objetivos planteados por esta tarea se tiene contar con:

- 3100 directores y docentes miembros de la CGRD capacitados
- 1386 I.E. con plan de gestión de riesgos implementadas
- Brigadas escolares organizadas y capacitadas en gestión de riesgo y desastres

Por su parte, la segunda tarea es catalogada por la expositora como el reto más grande que se tiene, en tanto se relaciona con la infraestructura de los locales escolares. Esta tarea tiene entre sus resultados esperados:

- Evaluación de índices de seguridad en 1386 escuelas.
- 666 I.E. implementadas con kits básicos de dispositivos de seguridad.

Como una tarea que complementa las dos anteriores está la **planificación concertada**. Con esta identificación de tareas, se evidencia con más claridad que los simulacros solo forman una parte limitada de la labor que se hace desde la DRELM y las UGEL.

En relación a los simulacros, los cuales son cinco al año, se destaca la programación de las fechas de los mismos, los cuales coinciden con fechas especiales para el calendario educativo anual. Esta sincronización es deliberada y estaría basada en el hecho que la gestión de riesgo es trabajada desde el sector Educación sobre un enfoque ambiental.

A su importancia como reforzador de las capacidades de prevención y respuesta ante situaciones de emergencia, los simulacros tiene como un objetivo adicional el ejercitar el reporte, la coordinación y articulación de los centros educativos con las autoridades locales, de modo que se puedan obtener insumos que puedan ser útiles.

Según la exposición, el simulacro se desarrolla en el contexto de 2 procesos: la **participación** y la **evaluación**. El primero a su vez con 2 momentos claves que son la estimación de daños y el monitoreo de las instancias superiores. Por su parte, la evaluación considera el reporte de daños de manera virtual a través de PerúEduca, procedimiento que ha ido mejorando en el último año.

En ese sentido, las fortalezas del simulacro radican en que nos permiten crear una cultura de prevención dentro de la población escolar, así como a reforzar el sentido de seguridad y ejercitar el reporte de afectaciones, entre otras más.

Sin embargo, la expositora también va a reconocer la presencia de debilidades aún por superar. Ente estas se hallan la apatía de algunas personas hacia los simulacros, la poca reflexión que genera en los que participan y el poco compromiso por parte de las brigadas escolares en el cumplimiento de sus funciones. Finalmente, también es presentada como una debilidad la falta de inspecciones técnicas en las instituciones educativas. Esto resulta un gran problema pues al no conocer el real estado de las estructuras no se puede planear con seguridad un plan de evacuación y respuesta ante un escenario de sismo.

Fase de preguntas / Discusión

Esta sección de intercambio es iniciada por la Dra. Santa Cruz, quien pasa a destacar los puntos que más llamaron su atención de las exposiciones realizadas en el día. Además, espera que los temas que se vayan discutiendo sirvan de conexión con lo que será la dinámica grupal de cierre.

A modo de reflexión se hace la siguiente pregunta: ¿Cómo justificar que se va a intervenir un colegio pero no se lo va a llevar a lo óptimo? Se trata de una

pregunta de fondo, en tanto no se está seguro de su factibilidad, por lo que la propuesta de una **mitigación incremental** vuelve a ser mencionada como posible solución.

La discusión se formó principalmente a raíz de la técnica presentada por el Dr. Torrealva, la del pórtico complementario. Al respecto, los funcionarios del Ministerio de Educación hicieron hincapié en los aspectos técnicos y económicos de una propuesta de este tipo. De esta manera, el Dr. Torrealva profundizó algunos puntos expuestos en su presentación, entre los cuales narró lo difícil que fue la aprobación de la propuesta. Se temía por la efectividad de la técnica en tanto no existían antecedentes del mismo tipo en edificaciones similares. Al final se aprobó y no se tiene ninguna duda que asegura un desempeño ideal a los colegios en donde se implementó.

La apreciación final de los presentes sobre esta técnica fue positiva, pues se admiró la calidad y simpleza de la intervención, y se opinó que debería ser una posibilidad a tomar en cuenta cuando se tengan que hacer intervenciones de reforzamiento.

Finalmente, el consultor del Banco Mundial, el Ing. Zeballos tomó la palabra para presentar el proyecto que desde su organización se viene haciendo en coordinación con el gobierno peruano. Para una mejor comprensión de esta labor, ubicó al proyecto del Banco Mundial como una etapa posterior al estudio probabilístico realizado por la PUCP, pero al mismo tiempo una etapa previa a lo que serían las formulaciones de proyectos de inversión.

En resumen, se trata de una fase en la que el objetivo es delinear las bases para las intervenciones de reforzamiento en locales escolares. En ese sentido, la labor de recopilación que se viene haciendo sobre distintas técnicas resulta importante en tanto resultará en el estudio mejor informado de su tipo.

Trabajo grupal final

La dinámica grupal significó la actividad de cierre del taller y se optó por ser trabajada de manera conjunta entre todos los asistentes. Como preguntas motivadoras para el desarrollo de la actividad se plantearon las siguientes: ¿Qué metodología o criterios deberían seguirse para una priorización de los colegios a intervenirse? ¿Cómo asegurar la sostenibilidad de las propuestas implementadas?

Las moderadoras de la actividad fueron Sandra Santa Cruz y Graciela Fernández, quienes frecuentemente eran las que sintetizaban las participaciones o trataban de hacer retornar la discusión a los temas que eran considerados los más relevantes para los objetivos del taller. En ese sentido, se hizo la salvedad que el producto de la actividad de ninguna manera sería algo definitivo sino que se trataría de un primer paso en lo que será de seguro un proceso más complejo.

Así, se inicia el trabajo grupal haciendo la distinción entre los distintos componentes que desde la SINAGERD se proponen para la gestión de riesgos:

la gestión proactiva, la gestión correctiva, y la gestión reactiva. Cada una de estas se liga a distintas actividades como son la preparación y prevención, la mitigación, y la atención en la emergencia respectivamente.

En tal sentido, los factores de riesgo identificados el día anterior son puestos en discusión, generándose una lluvia de ideas importante que merece ser ordenada para efectos del taller. Sería la Dr. Santa Cruz quien propondría iniciar por el factor físico técnico en tanto se reconoce la situación de vulnerabilidad de un gran número de colegios; sin embargo propone que a partir de este factor se vaya ampliando la mirada hacia otros factores del entorno.

En esa necesidad de priorizar los factores más relevantes para la factibilidad de las intervenciones, el grupo terminó por quedarse con 7 factores de riesgo, los cuales deberían seguir un ejercicio de ponderación de modo que se pueda generar un indicador aplicable y comparable a los colegios focalizados.

La lista de factores identificados y su explicación se resume en el siguiente cuadro:

FACTOR PRIORIZADO	DESCRIPCIÓN
Físico técnico	Relacionado al concepto de fragilidad. Su prioridad se basa en la situación crítica comprobada en que se encuentran la mayoría de colegios públicos a nivel de Lima Metropolitana.
Área del terreno/espacios libres	Relacionado a la gestión reactiva luego de una emergencia. Se otorgaría mayor puntaje en la priorización a aquellos locales que cuenten con una mayor área de terreno libre, en tanto se espera que sean estos espacios los que puedan absorber otros locales damnificados.
Saneamiento físico legal	Se reconoce como un factor “cuello de botella” en tanto es una limitación para cualquier intervención en los locales escolares. Se opina que debe ser enfrentado directamente y se busca priorizar a los colegios que no cuenten con el saneamiento debido.
Servicios y accesibilidad	Este factor igualmente se liga con la gestión reactiva. Un mayor puntaje de prioridad se daría a aquellos locales que tengan mayores facilidades en proporcionar los servicios básicos y cuenten con una ubicación conveniente y de fácil acceso.
Densidad del entorno/área de influencia	Este factor considera la densidad poblacional a nivel general, no solo educativo. En ese sentido, los colegios priorizados serían aquellos que puedan tener una cobertura más amplia debido a su área de influencia.
Nivel socioeconómico	Se reconoce a este factor como uno condicionante, en tanto potencia la vulnerabilidad y capacidad de resiliencia en

	casos de emergencia. Se concluye que el factor socioeconómico es en sí mismo un factor de riesgo.
Organización comunitaria	No es un factor de riesgo en sí mismo pero sí otorga un mayor puntaje de priorización a aquellas zonas que demuestren tener una buena gestión y coordinación entre comunidad y escuela.

Se aclara que este ejercicio de identificación no tiene aún definido el tipo de intervención que se hará en cada local escolar. En todo caso, se realiza como algo necesario para lograr la priorización de los colegios sobre los cuales luego se tendrá que decidir cómo se intervienen.

Posteriormente, se procede a hacer un estudio de caso en las zonas delimitadas por los mapas. Al hacerlo, se están aplicando los factores priorizados en un caso de la realidad. Gracias a este ejercicio visual, se concluye que el **enfoque territorial** es uno de suma importancia que de igual manera debe estar presente en una metodología de priorización. Así, lo que el ejercicio mostró es que si bien la base de datos, construida a partir de factores físicos, puede arrojar una serie de colegios a intervenir, estos no necesariamente consideren las variables urbanas y de entorno, pues pueden estar ubicadas muy próximas entre ellas y no necesariamente contar con una buena ubicación.

Como un factor adicional, no considerado en la lista, se tiene al **“factor político”**. Se trata de uno muy relevante en tanto es el que tiene la última decisión sobre si se hace o no una intervención. En ese sentido, se trata al mismo tiempo del factor sobre el que se tiene menos control. Se considera pues, importante tener siempre presente el qué dice la política de tal manera que se pueda encauzar el conocimiento generado sobre lo que ésta dice.

A modo de cierre, la Dra. Santa Cruz manifiesta una vez más que el objetivo central de taller era lograr este primer acercamiento a una metodología, lo cual solo será posible en tanto se siga trabajando sobre este producto semilla. La ponderación de un indicador se trata de un proceso complejo en el cual no solo basta otorgarle un peso negativo o positivo a los factores sino además medirlos a través de puntajes y valores definidos, de modo que pueda ser realmente comparable en distintas zonas.

Por último, el taller es concluido con el agradecimiento a los participantes por su activa participación y entusiasmo, y se muestra el optimismo por que se siga trabajando la problemática desde las distintas oficinas, aunque siempre desde una visión integral y transdisciplinaria.

Sección Analítica

En esta sección se ofrece un análisis general sobre la información generada durante el taller. En ese sentido, no se trata de una continuación del resumen presentado en la sección anterior sino una aproximación crítica en base al reconocimiento de los temas y aspectos claves de un encuentro de este tipo.

El análisis desagregado proporciona una visión más ordenada de lo que significó la experiencia de intercambio llevado a cabo en el taller, así como de los consensos a los que se llegaron. Se trata de una tarea progresiva pues se espera que en el futuro se sigan organizando más eventos como este, los cuales sin duda irán enriqueciendo el análisis, ya sea por los nuevos enfoques que se añadan a la problemática como por los avances que se vayan consiguiendo.

Respecto a los ejes de discusión:

- Elaboración del diagnóstico de riesgo

El trabajo de elaboración de diagnóstico fue el tema central trabajado durante el primer día del taller. Se trata de una labor de suma importancia dentro de la problemática general que es el riesgo sísmico a nivel nacional. Los diagnósticos suponen un análisis integral de los factores identificados como los más relevantes; sin embargo, estos se basan en la existencia de una información adecuada y de calidad.

El taller dio cuenta de los avances que se vienen haciendo en esta meta de contar con información pertinente y actualizada sobre la gestión de riesgo. Así, por primera vez sabemos la situación real en que están las edificaciones escolares públicas a nivel nacional, lo cual se suma al trabajo realizado en el proyecto CAPRA-PUCP, el cual ya daba algunas luces sobre lo crítico del asunto.

La acumulación y disposición de información técnica especializada son la base para la elaboración de intervenciones y proyectos bien sustentados. Sin embargo, tal y como se reveló en el taller, para un adecuado diagnóstico del riesgo sísmico es necesario el enfoque holístico. Un enfoque amplio e integral que no se limite a ver el riesgo como la suma de varios factores, sino como la interacción y convivencia de estos en las zonas de estudio.

- Normativa existente

Pese a no habersele dedicado una exposición en particular, la discusión sobre la normativa existente en torno a la gestión de riesgo sísmico y los posibles lineamientos para las intervenciones en locales escolares surgió como una problemática urgente en las sesiones de taller.

Al respecto, las críticas se hicieron en dos niveles diferenciados. Por un lado se criticó la ausencia de una guía o norma específica para el reforzamiento estructural de las edificaciones escolares en situación de mayor riesgo (como son los módulos 780-PRE). Sin la existencia de un documento de este tipo no se le da el carácter urgente que tiene el asunto, y se resta valor a las distintas medidas que se puedan proponer pues éstas no encuentran un sustento efectivo desde la parte normativa legal.

En otro nivel, se critica que las normativas vigentes no consideren el empleo de materiales que no sean los tradicionales. Así, por más efectivos que hayan demostrado ser para el desempeño de las edificaciones ante un sismo, materiales como la fibra de carbono o los diversos tipos de mallas no podrían ser considerados cuando se quiera intervenir un local escolar público. Esto representa un factor limitante y perjudicial en la búsqueda de una inversión eficiente basada en la escasez del recurso económico.

En general, la normativa fue percibida como una traba para el tema de riesgo sísmico en específico, el cual presenta un carácter urgente por los niveles que presenta y la gran posibilidad de que se dé un escenario de desastre. Específicamente, la normativa mediante la que se rigen los PIP fue cuestionada como la más adecuada para enfrentar un problema de este tipo, ya sea por el tiempo que demanda su elaboración o porque su enfoque integral no necesariamente se alinea con las intervenciones que se esperan hacer.

El desfase entre las normativas y las posibles intervenciones se vería disminuido en tanto puedan confluir en una sola normativa los aspectos más físico técnicos con aquellos más cualitativos, que mucha veces son relegados por su poca visibilidad. Al respecto, se destaca la reciente aprobación del PLANAGERD (Plan Nacional de Gestión en riesgos y Desastres 2014-2021). Mediante decreto supremo N° 034-2014-PCM se oficializó dicha herramienta, la cual consta de un objetivo nacional, seis objetivos estratégicos, catorce objetivos específicos, y cuarenta y siete acciones estratégicas.

Se trata de un avance en el tema normativo, en tanto se constituye la principal herramienta a emplear por el SINAGERD, ente a cargo de los distintos tipos de gestiones sobre el riesgo (prospectiva, correctiva y reactiva). Un plan que integre estos componentes representa un paso adelante en la conformación de líneas de acción, lo cual solo será posible si se complementa con metodologías de intervención debidamente sustentadas. En este caso específico, resulta un instrumento valioso para justificar las intervenciones que se esperan hacer sobre algunos locales escolares en base a metodologías por definir.

- Tipos de intervenciones

El tipo de intervenciones fue otro tema que generó la discusión y reflexión de los asistentes al taller. Se trata de un tema directamente ligado al normativo, pues es precisamente éste el que origina la propuesta de distintos tipos de intervenciones.

En el taller se planteó la idea que las intervenciones, una vez que se realicen, sigan un proceso gradual y progresivo. Este planteamiento se genera por la necesidad de que se intervenga en mitigar aquellos factores que representan un mayor riesgo para las edificaciones escolares, como por ejemplo la calidad de las estructuras.

Una vez más se evidencia la valoración que se tienen sobre los conductos regulares de inversión. Al ser percibidos como “lentos” para el problema que se trata de abordar, esta propuesta sostiene que una “mitigación incremental” es posible. En resumen, se trata de una intervención que busca asegurar los niveles mínimos de desempeño sísmico para los locales escolares sin que eso signifique necesariamente una intervención integral. Aun cuando se prioriza el factor físico técnico, se trata de una propuesta plausible para el logro de una mayor cobertura y cantidad de población vulnerable beneficiada, esto debido a los costos menores que demandarían las intervenciones de refuerzo en comparación a un proyecto integral multifactorial.

Una propuesta así no resulta contraria a la inclusión de otro tipo de factores, pues se entiende que implica la ejecución de un plan dividido por metas temporales. Así, las intervenciones en refuerzo formarían parte de las acciones urgentes parte del trabajo a corto plazo. Sin embargo, estas intervenciones por sí solas serían un “alivio de la fiebre” tal y como se dijo en el taller. Sería con las intervenciones complementarias a mediano y largo plazo con las que se logre un real impacto en la comunidad, tanto a nivel de aumento de la resiliencia como de su sostenibilidad.

- Propuesta de una metodología para la elaboración de estrategias

Se trató de un aspecto central pues era uno de los componentes del objetivo principal del taller. En ese sentido, el taller fue productivo por que logró dejar en claro la importancia de que se establezca una metodología basada en un enfoque transdisciplinario, y por iniciar el camino de esta búsqueda.

Una metodología que haya partido del análisis integral de diversos factores más allá del físico técnico puede llevar a justificar una intervención que aun cuando en apariencia parece de tipo estructural, tiene un fuerte trasfondo social. Tan social como los factores que agravan la situación del riesgo sísmico lo es la justificación que se debe presentar para priorizar algunos locales escolares sobre otros.

En ese sentido, se puede afirmar que el taller tuvo como producto un primer esbozo de lo que puede ser una metodología que busca ser legitimada. Se llegó a identificar 7 factores, los cuales sin seguir necesariamente un orden de

prioridad, fueron presentados como los que cubren todas las variables a ser incluidas en un indicador confiable.

Pese a no haberse hecho explícito, el factor físico técnico tuvo cierta prioridad como factor a ser llamado el primer filtro en el trabajo de focalización. Esto no resulta cuestionable si se tiene en cuenta la estrecha relación que tiene con otro tipo de factores. Así, la importancia de una infraestructura de calidad, que cumpla con criterios de desempeño sísmico y asegure la integridad de la población en su interior, está en directa relación con las posibilidades de implementar medidas eficaces en gestiones como la prospectiva y reactiva.

Tal y como el taller lo demostró, la seguridad de contar con una buena infraestructura, la cual asegure además la normal operatividad del servicio escolar luego de un escenario de desastre, es de suma importancia para las labores de prevención y atención en la emergencia.

En el caso de la planificación para la evacuación se evidencia la necesidad de contar con infraestructuras debidamente revisadas y en buen estado, de lo contrario cualquier planificación no asegura la reducción de la vulnerabilidad cuando ocurra un sismo. De igual manera, quedó demostrado la importancia de contar con edificaciones escolares que sigan operativas luego de un escenario post-desastre. La importancia de los locales escolares no radica solo en la normal continuación de las clases, sino en su importancia como uno de los espacios de referencia para la comunidad afectada.

Ese rol central en escenarios de este tipo nos lleva a afirmar que los locales escolares son uno de los “espacios” con los que debería contar la comunidad una vez se suceda algún desastre. Aquí se hace la diferenciación entre el local escolar entendido como solo una infraestructura o un “lugar”, para añadirle su relevancia como espacio de encuentro, institucionalidad y de apoyo.

En suma, al efectuarse la ponderación de un indicador para la intervención, el factor físico técnico no puede dejar de considerar esta importancia mencionada. El peso final que tenga dentro de la variable de decisión solo podrá ser definido en tanto se siga trabajando de una manera crítica y en constante trabajo conjunto con las distintas instituciones públicas y privadas especialistas en el tema.

Respecto al enfoque transdisciplinario:

El taller se presentó como un encuentro transdisciplinario que de manera participativa permitiera llegar a consensos validados desde distintas disciplinas para la gestión del riesgo. Se trata pues de un enfoque necesario si se tiene en cuenta la naturaleza del problema.

Tal y como se dijo en la presentación del taller, los desastres sísmicos afectan a los pilares fundamentales de las sociedades. Cualquier proyecto elaborado para su mitigación no puede entonces perder de vista al sujeto de intervención, en este caso específico la población escolar. El enfoque transdisciplinario

apunta justamente a esa meta: responder de manera integral a una situación de multiamenazas.

Las experiencias pasadas sirvieron de manera lamentable para vislumbrar la necesidad de un trabajo coordinado no solo a nivel institucional, sino también disciplinario. Así, el trabajo de acuerdo a criterios delimitados sectorialmente se empezó a reemplazar por la necesidad de un enfoque integral que pueda agrupar distintos factores y permitir su análisis en conjunto.

La utilidad del taller y los temas trabajados solo llegarán a ser útiles en la medida en que no se pierda de vista un enfoque de esta amplitud. Aun cuando los proyectos a realizar al corto plazo sean más visibles a nivel de infraestructura, debe asegurarse que estas intervenciones se cimienten en resultados y objetivos orientados a otro tipo de gestiones como la prospectiva y la reactiva.

Así, ese “aliviar la fiebre” del que se habló en el taller en realidad podría ser entendido como una estrategia de intervención sustentada en diagnósticos multifactoriales y propuestas integrales al mediano y largo plazo, todo siempre bajo la limitación de la escasez de recursos.

Por último, se espera que a nivel de políticas, trabajos iniciales como este taller sirvan para la elaboración de estrategias específicas de intervención. La necesidad de una estrategia de apoyo técnico a nivel transdisciplinario y de la validación de una metodología para la priorización está entre las metas urgentes.

Conclusiones y recomendaciones del taller:

Fortalecer el aspecto normativo y legal

- Se logró constatar que la situación normativa no es la más propicia para una adecuada gestión del riesgo sísmico en los locales escolares públicos. La carencia de guías o lineamiento específicos para la intervención en este tipo de edificaciones son el indicador más claro de esta situación.
- Se recomendó considerar la asignación de recursos que no necesariamente sigan los conductos regulares para la inversión pública. Visto de otra manera, se basa en la crítica a los criterios muy rígidos que pueden tener los PIP para su elaboración y aprobación, los cuales pueden demandar mucho tiempo para intervenciones urgentes como las que se reconocen.
- Se concluyó que la situación del saneamiento legal en los locales escolares públicos representa una seria limitación para una política factible de intervención. Siendo la gran mayoría de locales los que carecen de este saneamiento se trataría de una tarea prioritaria antes incluso de proponer cualquier intervención.

Vincular el trabajo teórico y los enfoques urbano / territorial

- Los ejercicios prácticos dieron cuenta de lo necesario que es complementar el trabajo probabilístico con la identificación espacial y territorial del entorno de los locales escolares públicos. El trabajo de gabinete por sí solo puede arrojar una data que mientras no sea confirmada y enriquecida con el análisis del entorno, no garantizará una intervención eficiente.
- El empleo de mapas diferenciados por factores de riesgo fue visto como una herramienta de gran utilidad por el aporte multidimensional que nos ofrecen. La superposición de los distintos mapas son fundamentales para tener una idea clara de la forma en que se relacionan los factores de riesgo en una zona determinada, así como para entender la relación de los locales escolares con su entorno urbano.

Integrar los componentes de la gestión de riesgo con metas a corto, mediano y largo plazo

- Respecto a las intervenciones a realizarse, el taller consideró como una alternativa viable el poder dividir los distintos tipos de intervención de acuerdo a metas de distinto orden de prioridad. Así, para el corto plazo se buscaría priorizar intervenciones en aquellos factores que potencien el mayor riesgo a la comunidad. Un factor sería el físico técnico el cual según el estudio presentado es el que incrementa en más veces el riesgo en comparación de otros como el tipo de suelo.
- Esta priorización de intervenciones no está desligada de las distintas gestiones que la normativa oficial propone. Así, las gestiones prospectiva y reactiva del SINAGERD se complementan con lo que sería una gestión correctiva de reforzamiento de estructuras, en tanto esto significaría contar con mejores condiciones para el trabajo en preparación, prevención y respuesta a la emergencia.

Priorizar la elaboración de una metodología de intervención

- Aun antes de tener claro el tipo de intervención a realizar se concluyó en la importancia de contar con una metodología de priorización. Esta metodología servirá para justificar las intervenciones en algunos locales escolares antes que en otros, en tanto se basa en criterios multivariantes y transdisciplinarios.
- Lograr este objetivo sería una innovación metodológica que de acuerdo a su eficiencia podría ser replicado a otros ámbitos del interior del país.
- La elaboración de esta metodología de intervención tiene un carácter de urgencia y exige que se siga trabajando de manera conjunta en ella, dada la necesidad de empezar a implementar medidas inmediatas que vayan reduciendo la cantidad de población en condiciones vulnerables.



Material de Trabajo Interdisciplinario Grupal
Grupo 1 - Distrito de San Juan de Lurigancho

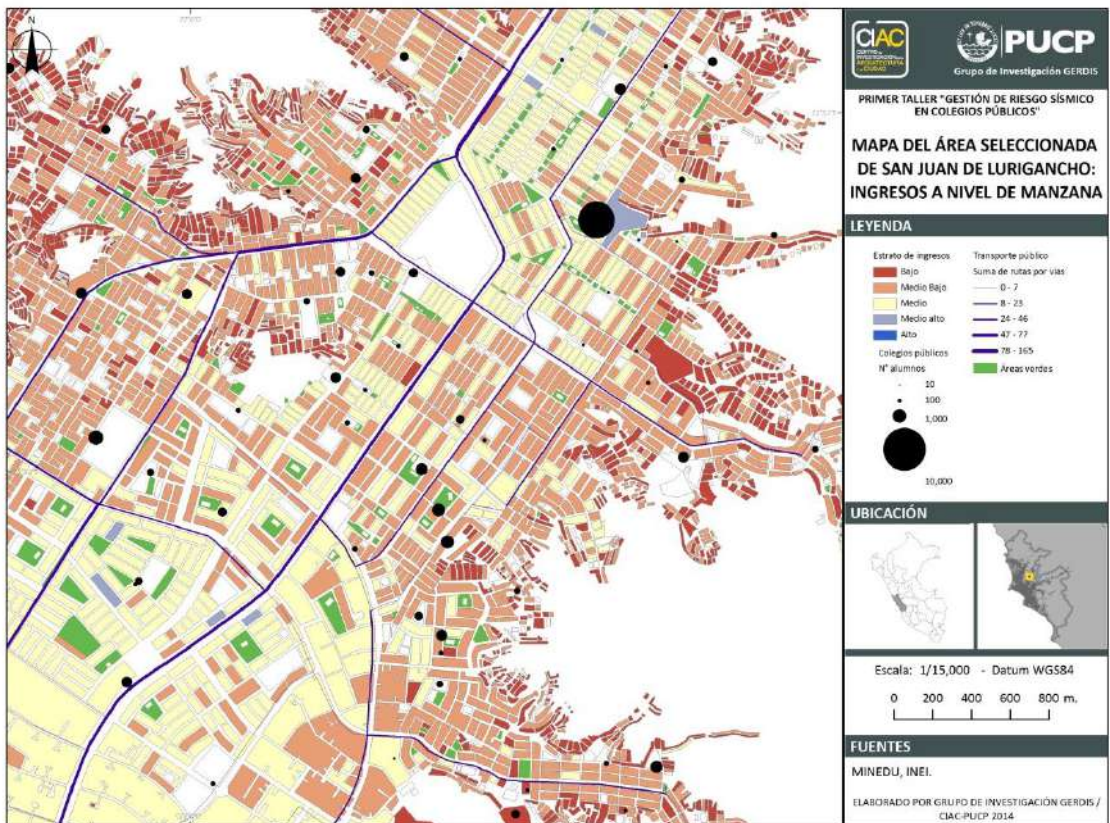
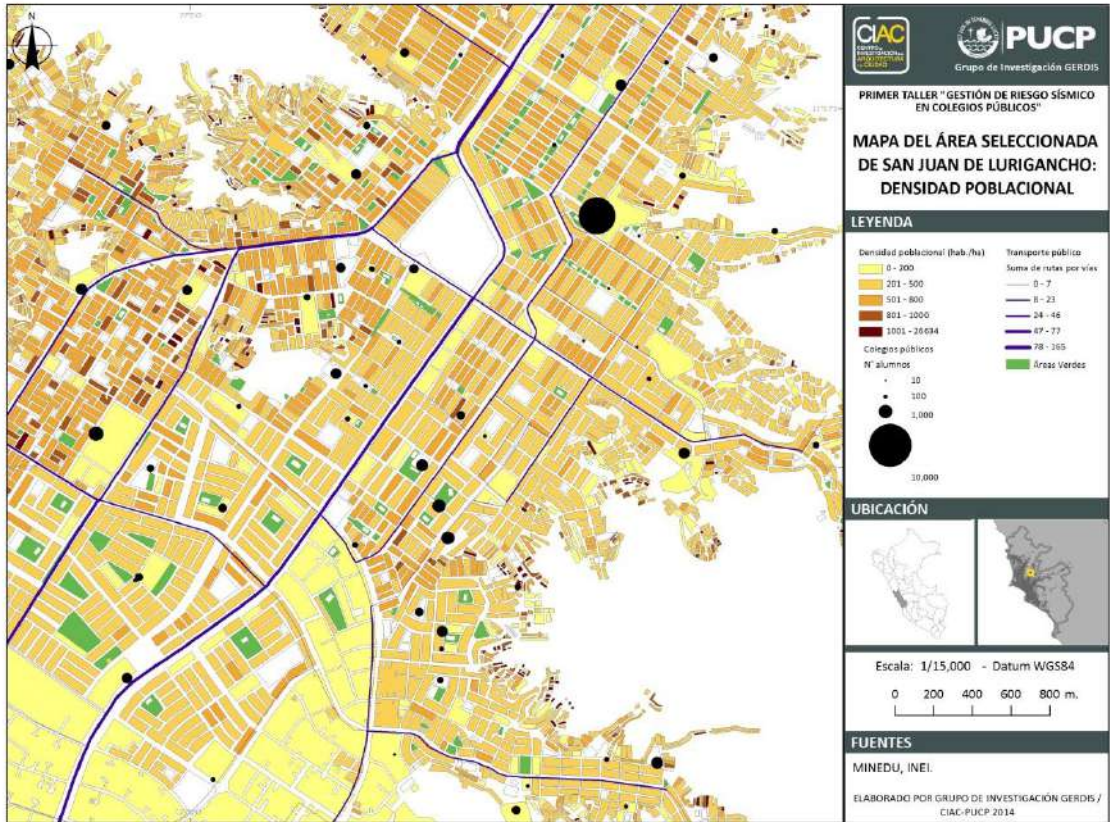

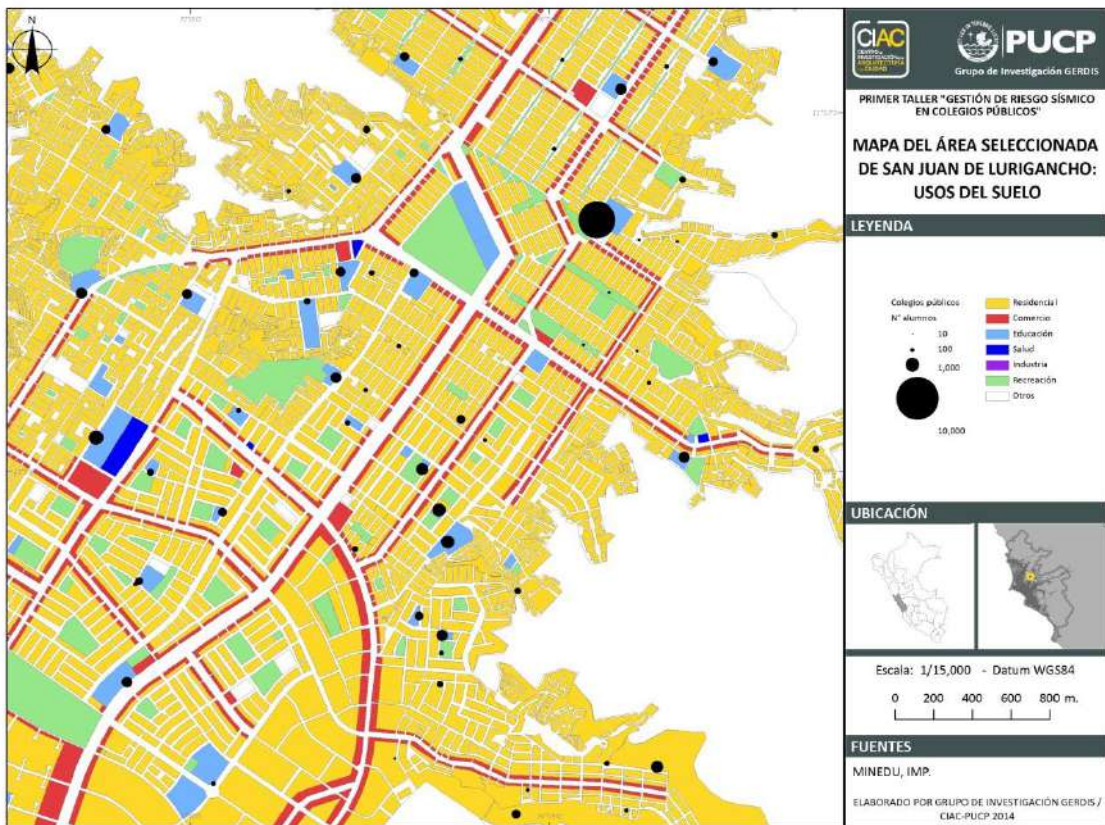
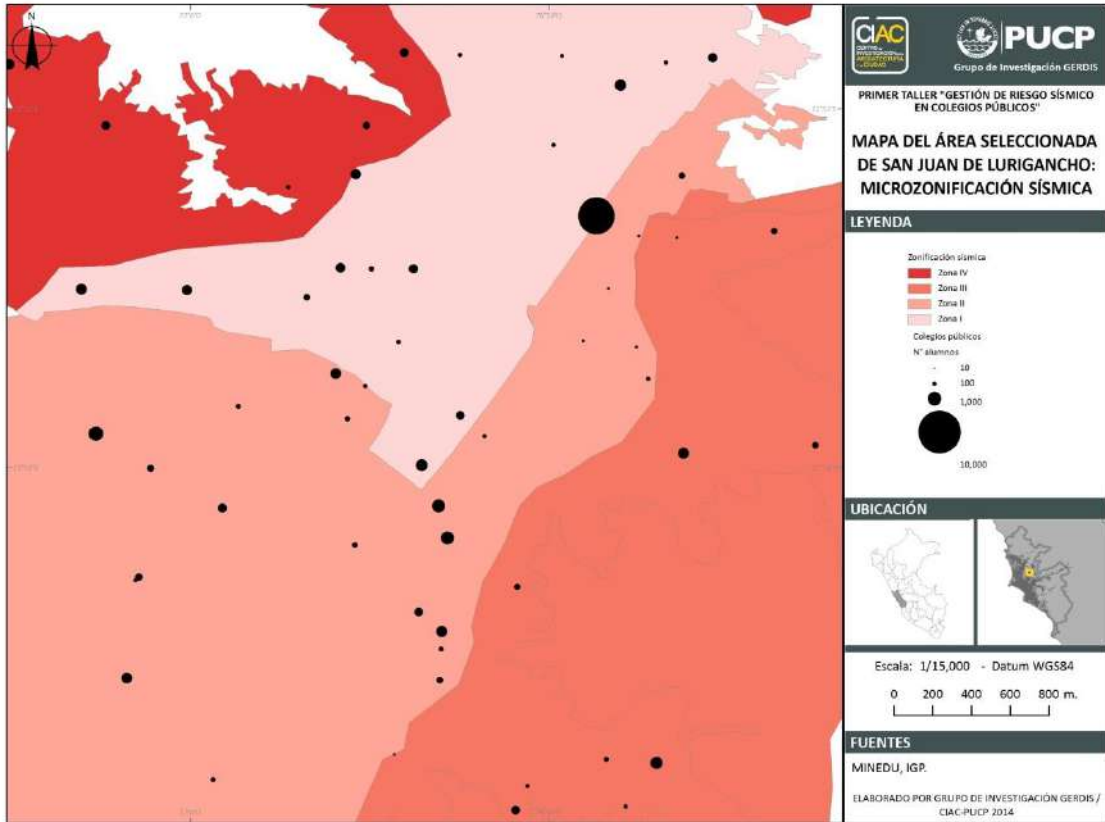

LISTA DE COLEGIOS Y DATA

COD	Nº ALUMNOS	Nº PISOS	SISTEMA ESTRUCTURAL	ÁREA (M2)	VALOR (S/.)	PAE (al millar)	ESCENARIO M=8.21	ESCENARIO M=6.46
1	120	1	PORT-PRE-B	304	259,391	25	NO OPERATIVO	OPERATIVO
2	150	1	PORT-PRE-B	183	155,635	25	NO OPERATIVO	OPERATIVO
3	-	-	-	-	-	-	-	-
4	300	1	MS-PRE-B	183	155,635	35.7	NO OPERATIVO	OPERATIVO
5	180	1	PORT-PRE-B	61	51,878	17.4	NO OPERATIVO	OPERATIVO
6	120	1	MS-PRE-B	122	103,757	35.5	NO OPERATIVO	OPERATIVO
7	120	2	PRE	365	311,270	35.4	NO OPERATIVO	NO OPERATIVO
8	120	2	PRE	304	259,391	35.1	NO OPERATIVO	NO OPERATIVO
9	149	1	PORT-PRE-B	183	155,635	24.8	NO OPERATIVO	OPERATIVO
10	40	1	PORT-PRE-B	183	155,635	24.9	NO OPERATIVO	OPERATIVO
11	-	-	-	-	-	-	-	-
12	189	2	PORT-PRE-B	304	259,391	24.8	NO OPERATIVO	OPERATIVO
13	76	1	PORT-PRE-B	122	103,757	24.8	NO OPERATIVO	OPERATIVO
14	60	1	PORT-PRE-B	183	155,635	17.4	NO OPERATIVO	OPERATIVO
15	120	2	PRE	304	259,391	48.5	NO OPERATIVO	NO OPERATIVO
16	100	2	PRE	426	363,148	35.2	NO OPERATIVO	NO OPERATIVO
17	220	1	PORT-PRE-B	243	207,513	17.5	NO OPERATIVO	OPERATIVO
18	154	1	PORT-PRE-B	61	51,878	24.7	NO OPERATIVO	OPERATIVO
19	130	1	PRE	183	155,635	35.3	NO OPERATIVO	NO OPERATIVO
20	98	2	POST	487	415,026	1	OPERATIVO	OPERATIVO
21	60	1	MS-PRE-B	183	155,635	35.5	NO OPERATIVO	OPERATIVO
22	253	1	PORT-PRE-B	61	51,878	24.8	NO OPERATIVO	OPERATIVO
23	60	1	PORT-PRE-B	183	155,635	17.3	NO OPERATIVO	OPERATIVO
24	360	1	PORT-PRE-B	122	103,757	25	NO OPERATIVO	OPERATIVO
25	600	1	MS-PRE-B	122	103,757	49.4	NO OPERATIVO	NO OPERATIVO
26	720	2	PRE	365	311,270	35.9	NO OPERATIVO	NO OPERATIVO
27	431	2	PRE	426	363,148	48.8	NO OPERATIVO	NO OPERATIVO
28	295	3	PRE	913	778,174	48.9	NO OPERATIVO	NO OPERATIVO
29	799	1	PORT-PRE-B	61	51,878	24.7	NO OPERATIVO	OPERATIVO
30	908	3	POST	608	518,783	1.8	OPERATIVO	OPERATIVO
31	480	2	PRE	426	363,148	35.5	NO OPERATIVO	NO OPERATIVO
32	136	3	POST	852	726,296	1.8	OPERATIVO	OPERATIVO
33	420	1	PORT-PRE-B	122	103,757	17.5	NO OPERATIVO	OPERATIVO
34	540	1	PORT-PRE-B	183	155,635	17.5	NO OPERATIVO	OPERATIVO
35	680	3	PRE	913	778,174	48.5	NO OPERATIVO	NO OPERATIVO
36	736	3	PRE	1,034	881,931	48.6	NO OPERATIVO	NO OPERATIVO
37	439	2	PRE	365	311,270	48.6	NO OPERATIVO	NO OPERATIVO
38	822	3	PRE	913	778,174	48.5	NO OPERATIVO	NO OPERATIVO
39	720	3	PRE	730	622,539	35.4	NO OPERATIVO	NO OPERATIVO
40	480	2	MS-PRE-B	365	311,270	35.6	NO OPERATIVO	OPERATIVO
41	480	2	PRE	365	311,270	35	NO OPERATIVO	NO OPERATIVO
42	420	2	PRE	304	259,391	48.4	NO OPERATIVO	NO OPERATIVO
43	7,500	3	PRE	913	778,174	35.3	NO OPERATIVO	NO OPERATIVO
44	240	2	PORT-PRE-B	304	259,391	17.3	NO OPERATIVO	OPERATIVO
45	183	2	PRE	426	363,148	48.5	NO OPERATIVO	NO OPERATIVO
46	106	2	MS-PRE-B	304	259,391	35.9	NO OPERATIVO	OPERATIVO
47	240	1	PORT-PRE-B	243	207,513	17.2	NO OPERATIVO	OPERATIVO
48	-	-	-	-	-	-	-	-
49	1,189	2	PRE	365	311,270	48.9	NO OPERATIVO	NO OPERATIVO
50	660	3	PRE	913	778,174	49.2	NO OPERATIVO	NO OPERATIVO
51	950	2	PRE	122	103,757	48.5	NO OPERATIVO	NO OPERATIVO
52	50	1	PORT-PRE-B	183	155,635	17.3	NO OPERATIVO	OPERATIVO
53	120	1	PORT-PRE-B	122	103,757	24.7	NO OPERATIVO	OPERATIVO
54	720	2	PRE	669	570,661	35.1	NO OPERATIVO	NO OPERATIVO
55	600	2	PRE	487	415,026	35.5	NO OPERATIVO	NO OPERATIVO
56	120	1	MS-PRE-B	183	155,635	35.8	NO OPERATIVO	OPERATIVO
57	270	1	PREF-PRE-B	426	363,148	26.6	NO OPERATIVO	OPERATIVO
58	432	2	PRE	1,156	985,687	35.9	NO OPERATIVO	NO OPERATIVO
59	60	1	PREF-PRE-B	122	103,757	26.6	NO OPERATIVO	OPERATIVO
60	630	2	PORT-PRE-B	243	207,513	17.6	NO OPERATIVO	OPERATIVO
61	240	2	PORT-PRE-B	608	518,783	17.5	NO OPERATIVO	OPERATIVO
62	105	1	MS-PRE-B	122	103,757	35.8	NO OPERATIVO	OPERATIVO

FOTOGRAFÍA DEL RESULTADO DE ANÁLISIS Y CONCLUSIONES DEL TRABAJO GRUPAL





Material de Trabajo Interdisciplinario
Grupo 2 - Distrito de Villa El Salvador

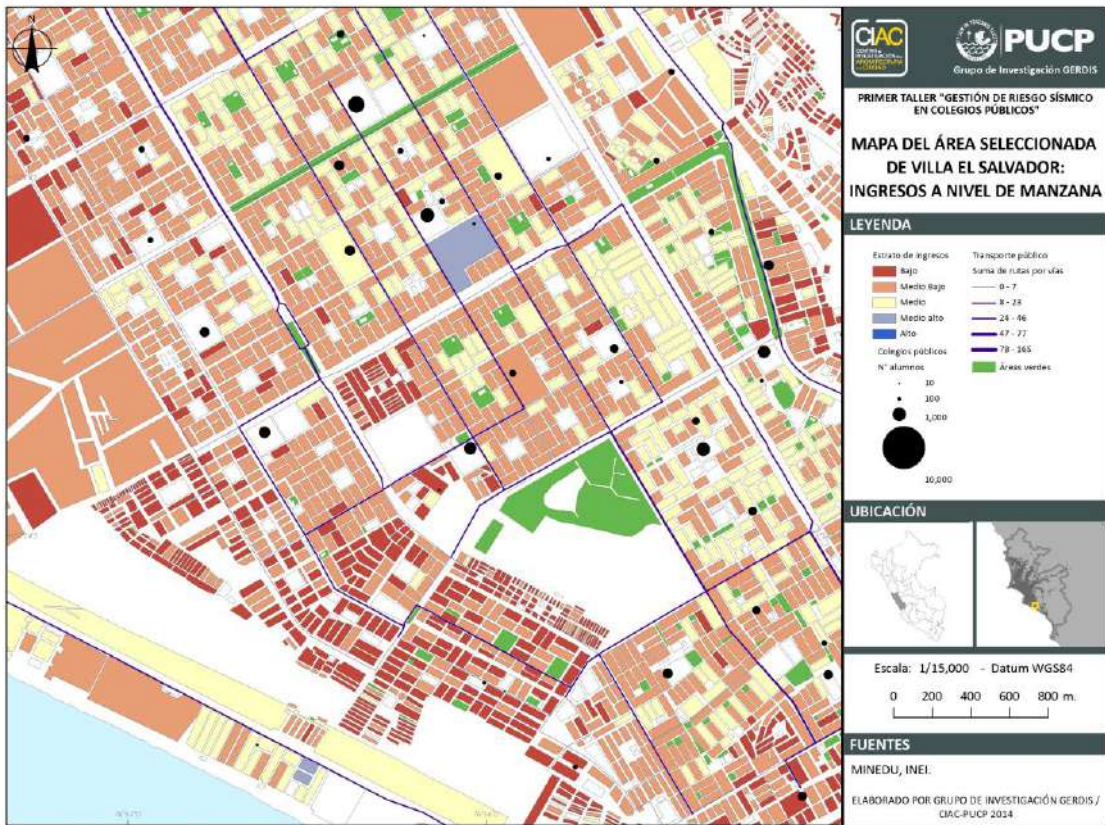
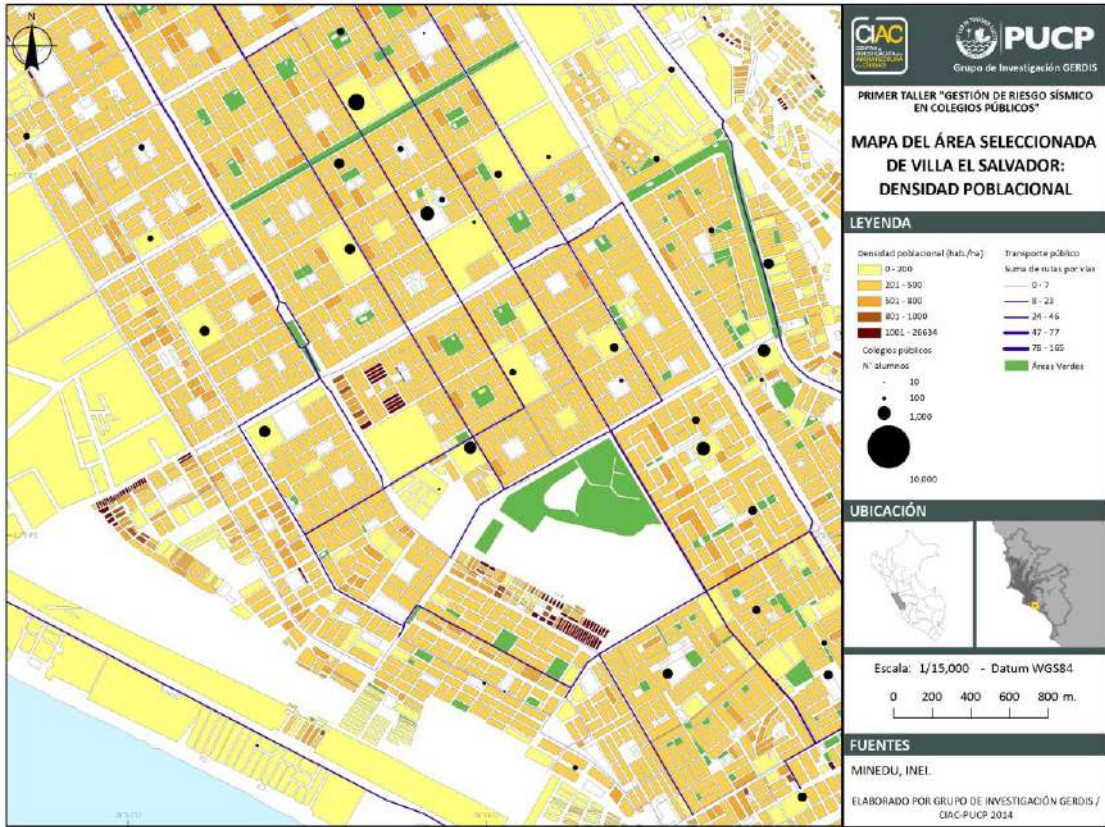

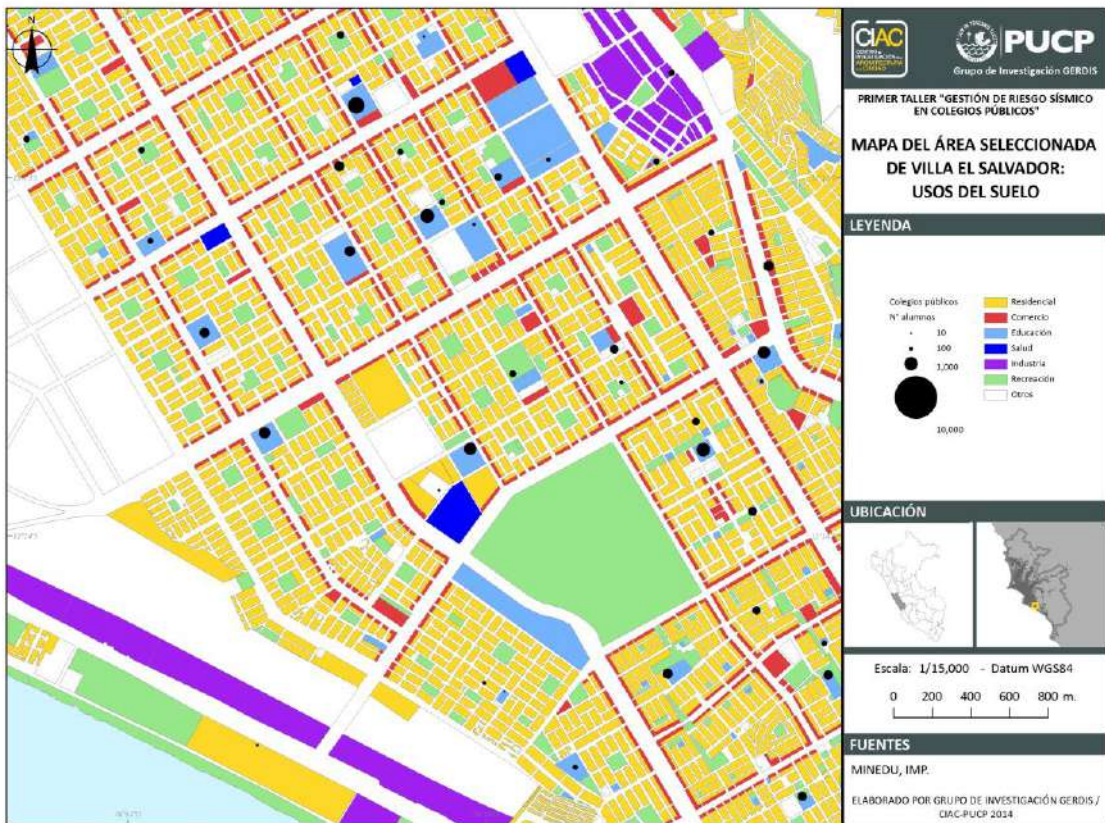
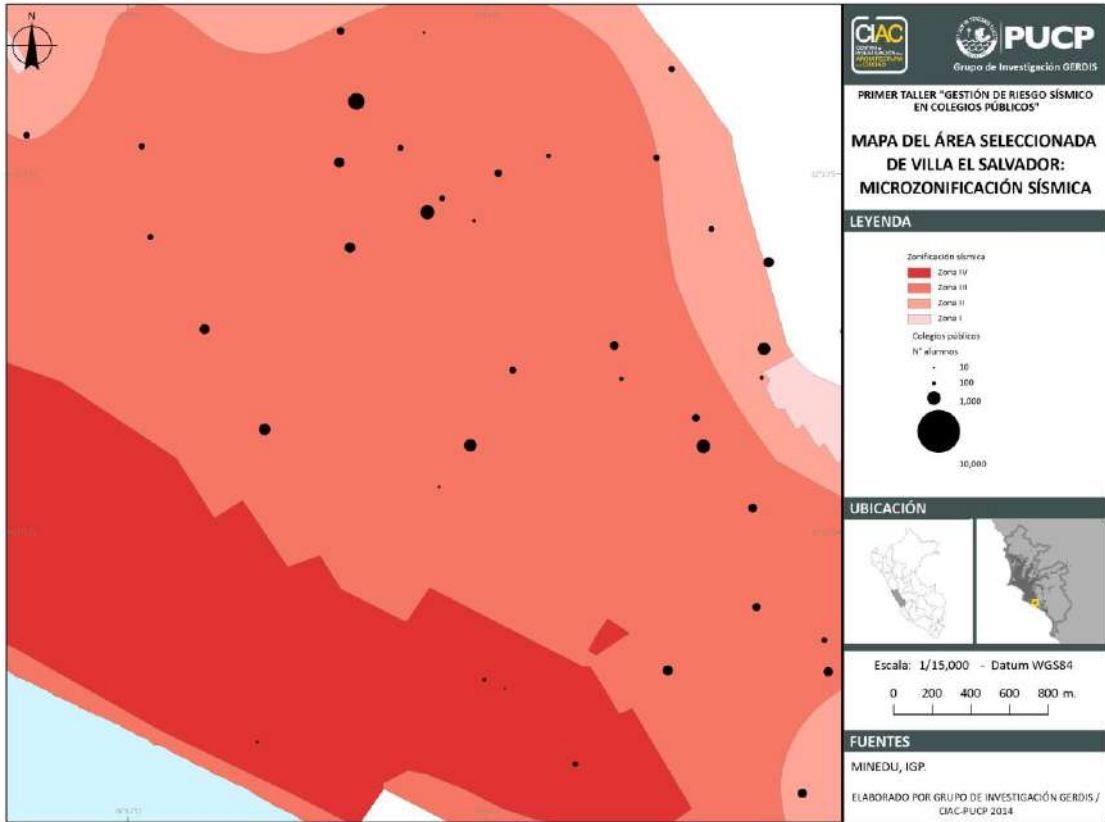

LISTA DE COLEGIOS Y DATA

COD	N° ALUMNOS	N° PISOS	SISTEMA ESTRUCTURA L	ÁREA (M2)	VALOR (S/.)	PAE (al millar)	ESCENARIO M=8.21	ESCENARIO M=6.46
1	215	1	MS-PRE-B	183	155,635	68.8	NO OPERATIVO	NO OPERATIVO
2	281	1	MS-PRE-B	61	51,878	68.8	NO OPERATIVO	NO OPERATIVO
3	325	1	PORT-PRE-B	122	103,757	35.5	NO OPERATIVO	OPERATIVO
4	440	1	MS-PRE-B	122	103,757	68.8	NO OPERATIVO	NO OPERATIVO
5	220	2	POST	243	207,513	3.3	OPERATIVO	OPERATIVO
6	205	1	MS-PRE-B	183	155,635	68.8	NO OPERATIVO	NO OPERATIVO
7	169	1	MS-PRE-B	183	155,635	68.9	NO OPERATIVO	NO OPERATIVO
8	230	1	MS-PRE-B	122	103,757	68.5	NO OPERATIVO	NO OPERATIVO
9	230	1	MS-PRE-B	122	103,757	69.2	NO OPERATIVO	NO OPERATIVO
10	90	2	POST	304	259,391	3.3	OPERATIVO	OPERATIVO
11	240	1	MS-PRE-B	122	103,757	69.3	NO OPERATIVO	NO OPERATIVO
12	120	1	MS-PRE-B	183	155,635	68.8	NO OPERATIVO	NO OPERATIVO
13	43	-	-	-	-	-	-	-
14	1,500	1	MS-PRE-B	183	155,635	68.8	NO OPERATIVO	NO OPERATIVO
15	410	3	POST	913	778,174	3.4	OPERATIVO	OPERATIVO
16	259	1	PORT-PRE-B	122	103,757	35.6	NO OPERATIVO	OPERATIVO
17	1,100	3	POST	365	311,270	3.4	OPERATIVO	OPERATIVO
18	521	1	MS-PRE-B	61	51,878	69.3	NO OPERATIVO	NO OPERATIVO
19	624	3	MS-PRE-B	61	51,878	69	NO OPERATIVO	NO OPERATIVO
20	980	2	PRE	243	207,513	69.9	NO OPERATIVO	NO OPERATIVO
21	720	2	PORT-PRE-B	243	207,513	35.8	NO OPERATIVO	OPERATIVO
22	832	-	-	-	-	-	-	-
23	200	1	PORT-PRE-B	183	155,635	35.8	NO OPERATIVO	OPERATIVO
24	315	1	PORT-PRE-B	122	103,757	35.5	NO OPERATIVO	OPERATIVO
25	888	2	PRE	669	570,661	69.6	NO OPERATIVO	NO OPERATIVO
26	370	2	PRE	243	207,513	70	NO OPERATIVO	NO OPERATIVO
27	494	1	MS-PRE-B	61	51,878	69	NO OPERATIVO	NO OPERATIVO
28	614	2	PRE	365	311,270	70.3	NO OPERATIVO	NO OPERATIVO
29	27	2	MS-PRE-B	122	103,757	69.4	NO OPERATIVO	NO OPERATIVO
30	470	1	MS-PRE-B	122	103,757	69.2	NO OPERATIVO	NO OPERATIVO
31	130	1	PORT-PRE-B	61	51,878	35.4	NO OPERATIVO	OPERATIVO
32	64	2	MS-PRE-B	61	51,878	69.4	NO OPERATIVO	NO OPERATIVO
33	150	1	POST	122	103,757	3.4	OPERATIVO	OPERATIVO
34	45	1	MS-PRE-B	122	103,757	69.8	NO OPERATIVO	NO OPERATIVO
35	64	1	POST	183	155,635	3.4	OPERATIVO	OPERATIVO
36	220	1	MS-PRE-B	122	103,757	38.6	NO OPERATIVO	OPERATIVO
37	580	2	PRE	243	207,513	53.6	NO OPERATIVO	NO OPERATIVO
38	610	2	PRE	243	207,513	69.9	NO OPERATIVO	NO OPERATIVO
39	260	1	MS-PRE-B	61	51,878	69	NO OPERATIVO	NO OPERATIVO
40	210	3	POST	487	415,026	3.3	OPERATIVO	OPERATIVO
41	42	2	MS-PRE-B	122	103,757	69.2	NO OPERATIVO	NO OPERATIVO

FOTOGRAFÍA DEL RESULTADO DE ANÁLISIS Y CONCLUSIONES DEL TRABAJO GRUPAL

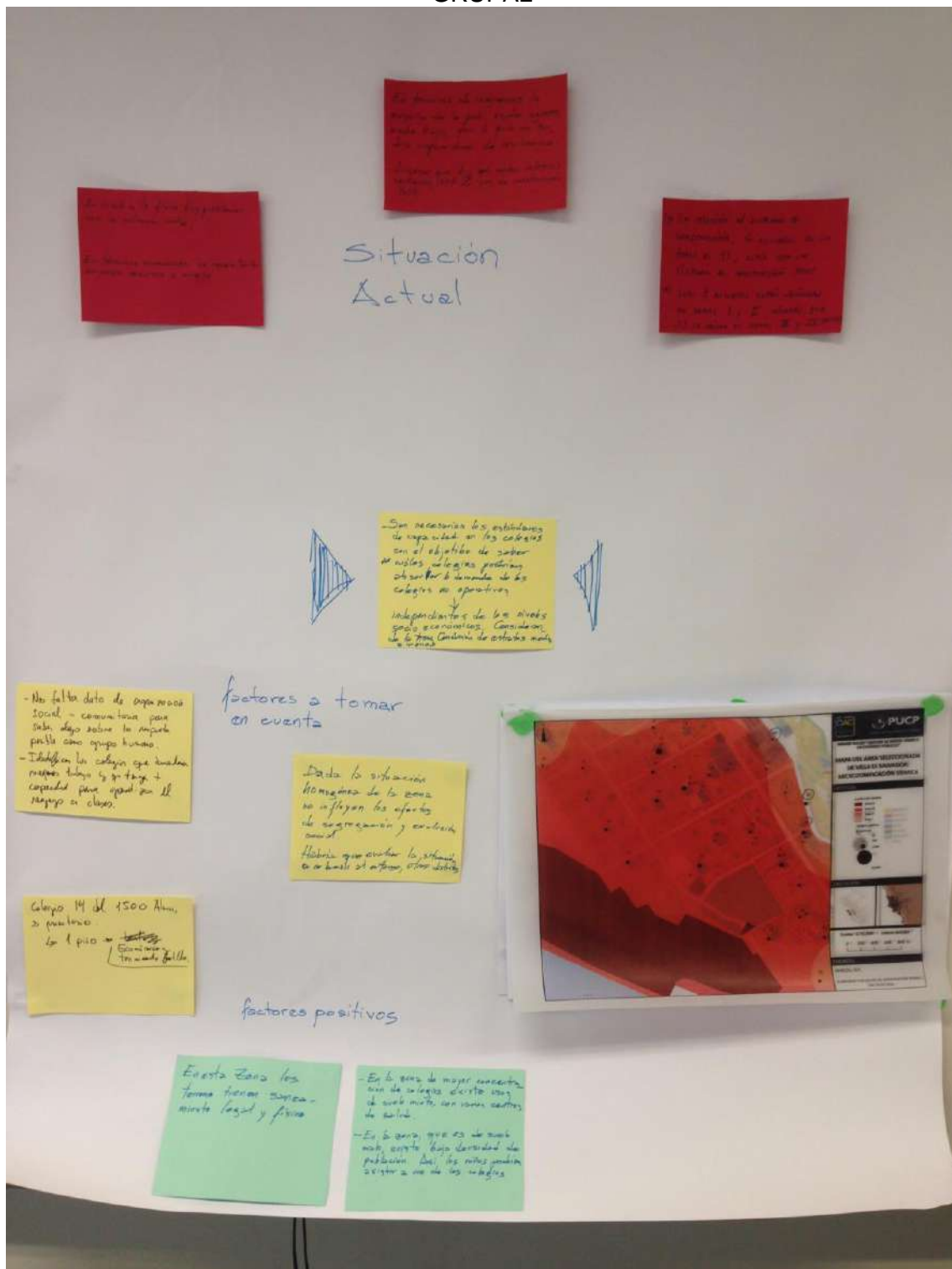



Material de Trabajo Interdisciplinario
Grupo 3 - Distrito de Comas

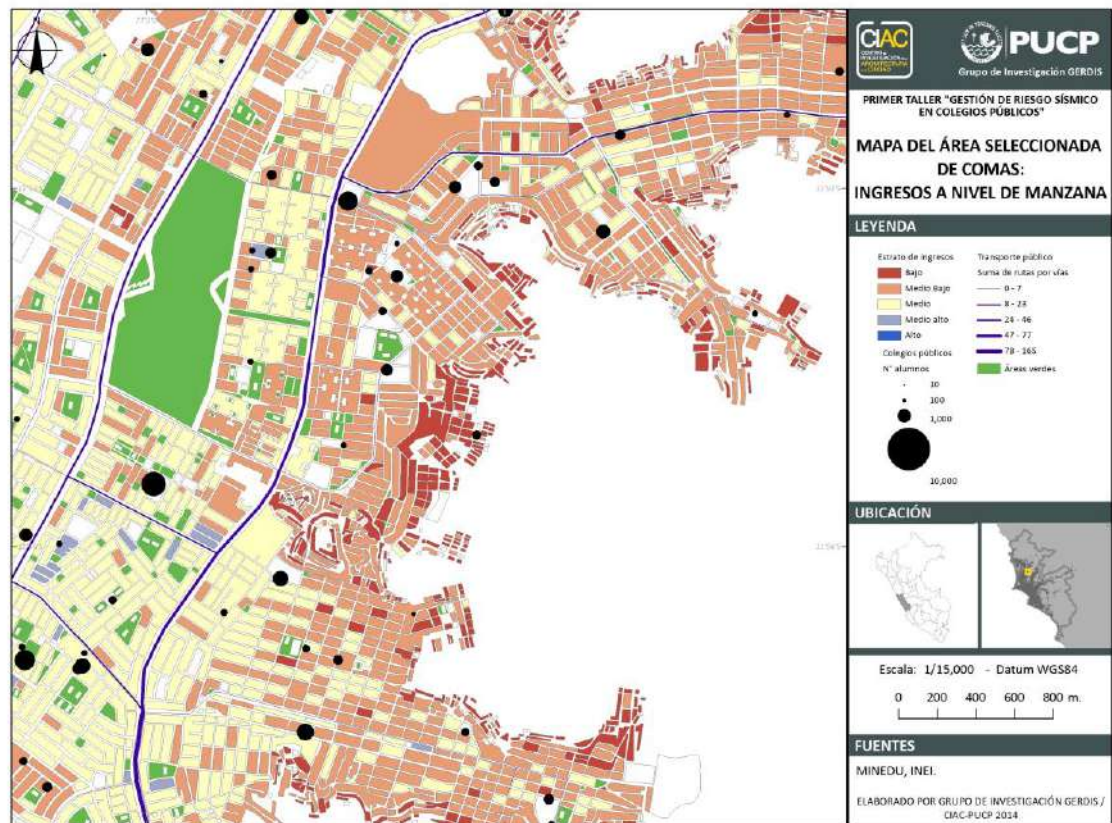
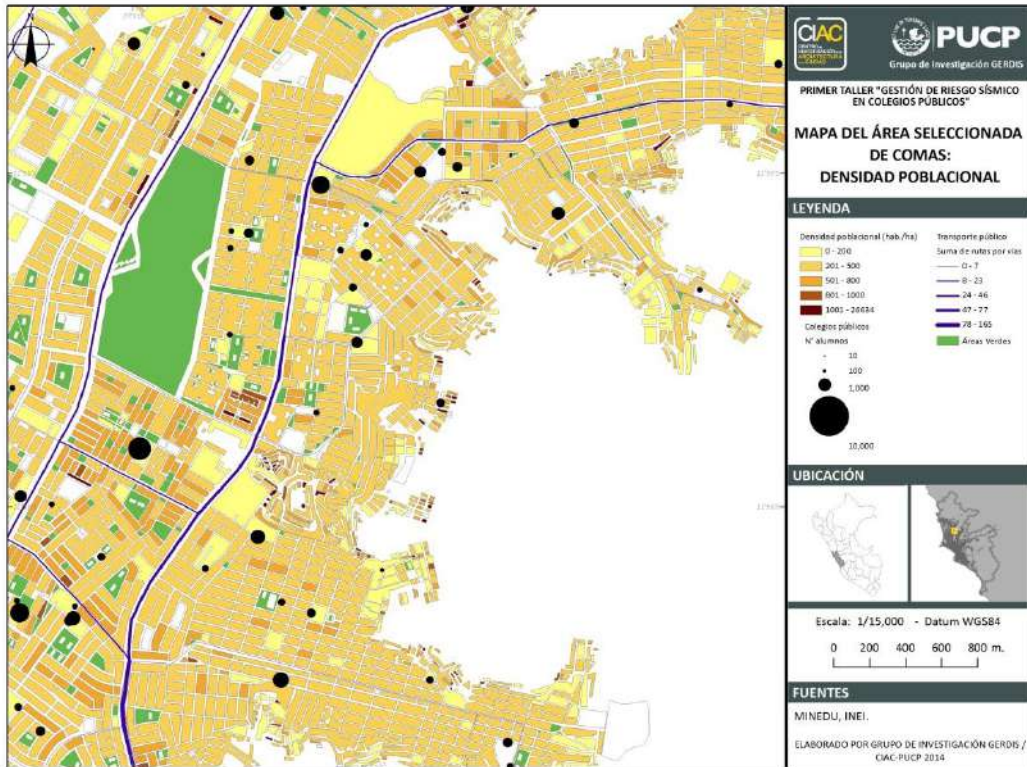

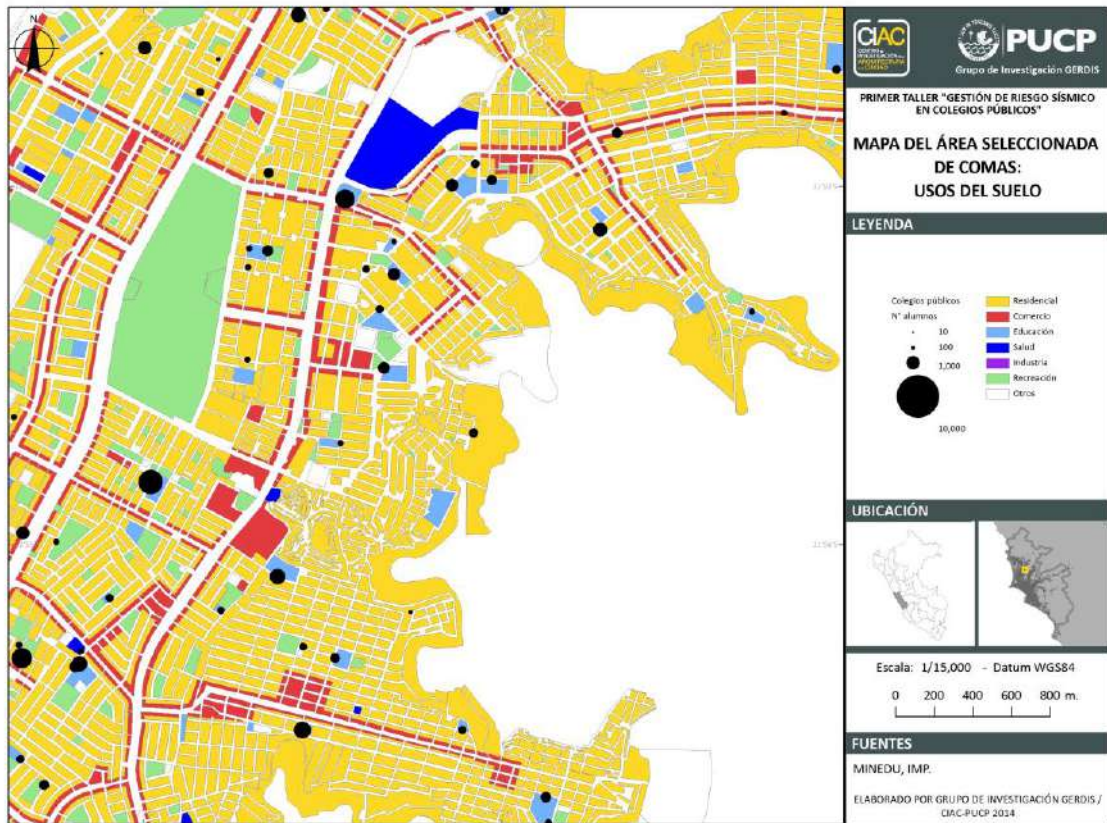
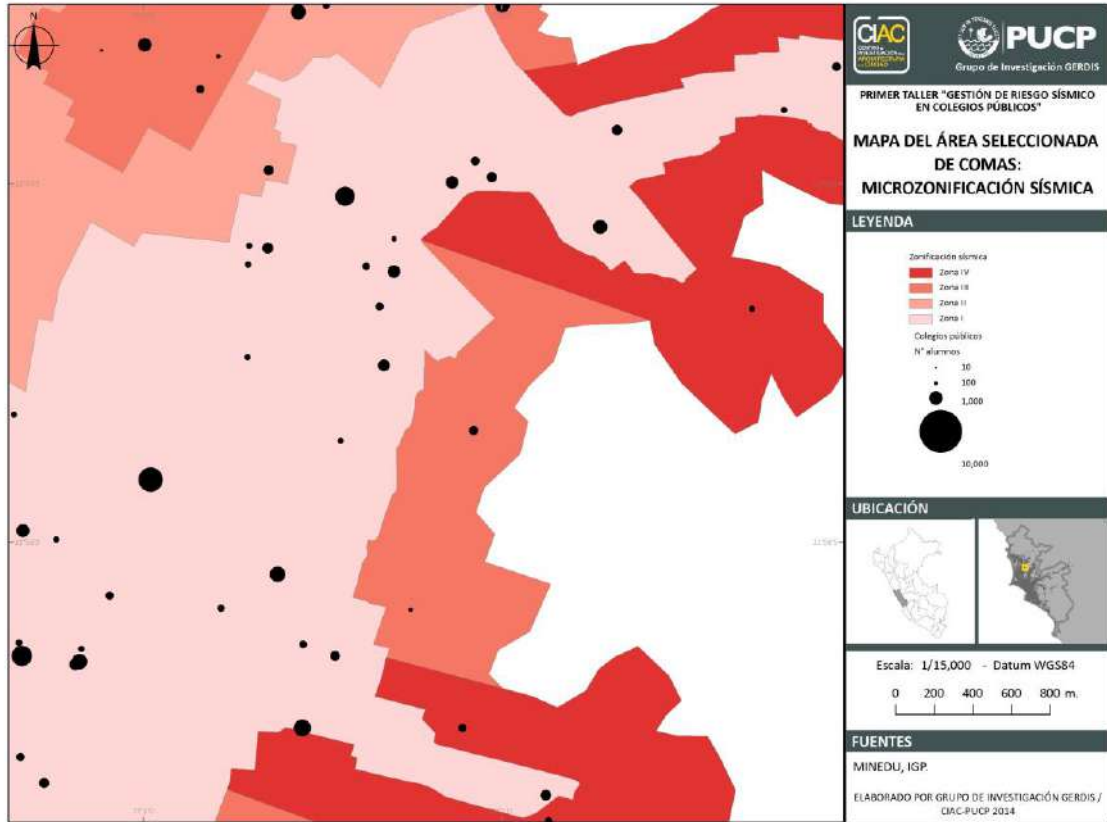

LISTA DE COLEGIOS Y DATA

COD	Nº ALUMNOS	Nº PISOS	SISTEMA ESTRUCTURAL	ÁREA (M2)	VALOR (S/.)	PAE (al millar)	ESCENARIO M=8.21	ESCENARIO M=6.46
1	300	1	PRE	243	207,513	36.4	NO OPERATIVO	NO OPERATIVO
2	210	1	PRE	243	207,513	36	NO OPERATIVO	NO OPERATIVO
3	-	-	-	-	-	-	-	-
4	220	1	PRE	183	155,635	36.1	NO OPERATIVO	NO OPERATIVO
5	245	1	PRE	243	207,513	36.1	NO OPERATIVO	NO OPERATIVO
6	220	2	PRE	365	311,270	35.4	NO OPERATIVO	NO OPERATIVO
7	230	1	PRE	183	155,635	36.2	NO OPERATIVO	NO OPERATIVO
8	240	1	PRE	183	155,635	36.7	NO OPERATIVO	NO OPERATIVO
9	220	1	PRE	183	155,635	49.8	NO OPERATIVO	NO OPERATIVO
10	231	1	PRE	122	103,757	17.9	NO OPERATIVO	OPERATIVO
11	126	1	PRE	122	103,757	36.2	NO OPERATIVO	NO OPERATIVO
12	224	1	PRE	183	155,635	36.6	NO OPERATIVO	NO OPERATIVO
13	133	1	PRE	183	155,635	49.1	NO OPERATIVO	NO OPERATIVO
14	279	1	MS-PRE-B	122	103,757	36.4	NO OPERATIVO	OPERATIVO
15	430	1	MS-PRE-B	122	103,757	36	NO OPERATIVO	OPERATIVO
16	192	1	PRE	122	103,757	35.9	NO OPERATIVO	NO OPERATIVO
17	263	1	MS-PRE-B	183	155,635	49.4	NO OPERATIVO	NO OPERATIVO
18	402	1	PRE	243	207,513	36.8	NO OPERATIVO	NO OPERATIVO
19	322	1	PRE	61	51,878	17.8	NO OPERATIVO	OPERATIVO
20	46	1	MS-PRE-B	243	207,513	49.7	NO OPERATIVO	NO OPERATIVO
21	606	2	POST	304	259,391	1	OPERATIVO	OPERATIVO
22	540	1	PRE	243	207,513	36.8	NO OPERATIVO	NO OPERATIVO
23	2,237	2	PRE	365	311,270	36.7	NO OPERATIVO	NO OPERATIVO
24	375	1	PRE	304	259,391	36.3	NO OPERATIVO	NO OPERATIVO
25	670	2	PRE	365	311,270	36	NO OPERATIVO	NO OPERATIVO
26	-	-	-	-	-	-	-	-
27	780	2	PRE	365	311,270	36	NO OPERATIVO	NO OPERATIVO
28	450	1	PRE	243	207,513	35.3	NO OPERATIVO	NO OPERATIVO
29	-	2	PRE	365	311,270	36.1	NO OPERATIVO	NO OPERATIVO
30	730	2	PRE	487	415,026	36.6	NO OPERATIVO	NO OPERATIVO
31	1,590	2	PRE	365	311,270	36.5	NO OPERATIVO	NO OPERATIVO
32	200	2	PRE	487	415,026	35.6	NO OPERATIVO	NO OPERATIVO
33	1,250	2	PRE	304	259,391	49	NO OPERATIVO	NO OPERATIVO
34	-	2	PRE	365	311,270	35.8	NO OPERATIVO	NO OPERATIVO
35	990	2	PRE	365	311,270	49.2	NO OPERATIVO	NO OPERATIVO
36	3,280	2	PRE	426	363,148	36.4	NO OPERATIVO	NO OPERATIVO
37	1,380	2	PRE	365	311,270	17.8	NO OPERATIVO	OPERATIVO
38	1,285	2	PRE	243	207,513	35.6	NO OPERATIVO	NO OPERATIVO
39	-	-	-	-	-	-	-	-
40	870	1	PRE	183	155,635	35.8	NO OPERATIVO	NO OPERATIVO
41	400	1	PRE	304	259,391	36	NO OPERATIVO	NO OPERATIVO
42	505	2	PRE	487	415,026	36	NO OPERATIVO	NO OPERATIVO
43	520	2	PRE	487	415,026	36.4	NO OPERATIVO	NO OPERATIVO
44	-	-	-	-	-	-	-	-
45	1,128	2	PRE	487	415,026	35.7	NO OPERATIVO	NO OPERATIVO
46	650	2	PRE	243	207,513	36.2	NO OPERATIVO	NO OPERATIVO
47	950	3	PRE	730	622,539	36.6	NO OPERATIVO	NO OPERATIVO
48	-	1	PRE	304	259,391	36.2	NO OPERATIVO	NO OPERATIVO
49	600	3	PRE	487	415,026	35.7	NO OPERATIVO	NO OPERATIVO
50	400	2	PRE	487	415,026	49.2	NO OPERATIVO	NO OPERATIVO
51	1,360	2	PRE	487	415,026	36.6	NO OPERATIVO	NO OPERATIVO
52	370	1	PRE	243	207,513	36.5	NO OPERATIVO	NO OPERATIVO
53	300	1	PRE	365	311,270	35.9	NO OPERATIVO	NO OPERATIVO
54	850	2	PRE	487	415,026	35.9	NO OPERATIVO	NO OPERATIVO
55	-	2	PRE	365	311,270	35.5	NO OPERATIVO	NO OPERATIVO
56	2,040	2	PRE	608	518,783	35.9	NO OPERATIVO	NO OPERATIVO
57	580	1	MS-PRE-B	243	207,513	36.2	NO OPERATIVO	OPERATIVO

FOTOGRAFÍA DEL RESULTADO DE ANÁLISIS Y CONCLUSIONES DEL TRABAJO GRUPAL



"EXPERIENCES AND RESULTS PARTICIPATORY WORKSHOP ON SEISMIC RISK REDUCTION OF THE STUDENT POPULATION IN LIMA, PERU"

OBJECTIVES

In the framework of social sustainability, the results of the workshop, applied with a participative and interdisciplinary methodology, are presented. These results will allow the design of integral solutions to reduce the seismic risk among the most vulnerable students which are socially innovative in terms of social inclusion as a main objective.

THE PROBLEM

The Peruvian coast has a very high seismic risk. From 1970 to 2009 earthquakes approximately caused a \$29 000 million in economic loss in Peru. On the other hand, the country is committed to improve education which is one of the pillars of development. As a consequence, public education is a main issue for several industries and organizations locally and internationally.

Recent studies have shown high seismic risk in the infrastructure of schools in Lima. The necessity to keep operations going in schools makes it difficult to make general interventions in short periods of time. So far different government institutions have implemented solutions to specific problems due to temporary states of emergency. However, these solutions have been designed in an isolated and unarticulated way.

The government effort to mitigate seismic risk has not been enough due to the limited management capacity as well as the lack of suitable tangible and intangible resources.



"EXPERIENCES AND RESULTS PARTICIPATORY WORKSHOP ON SEISMIC RISK REDUCTION OF THE STUDENT POPULATION IN LIMA, PERU"

MAP OF METROPOLITAN LIMA [PRIORITY FACTORS]

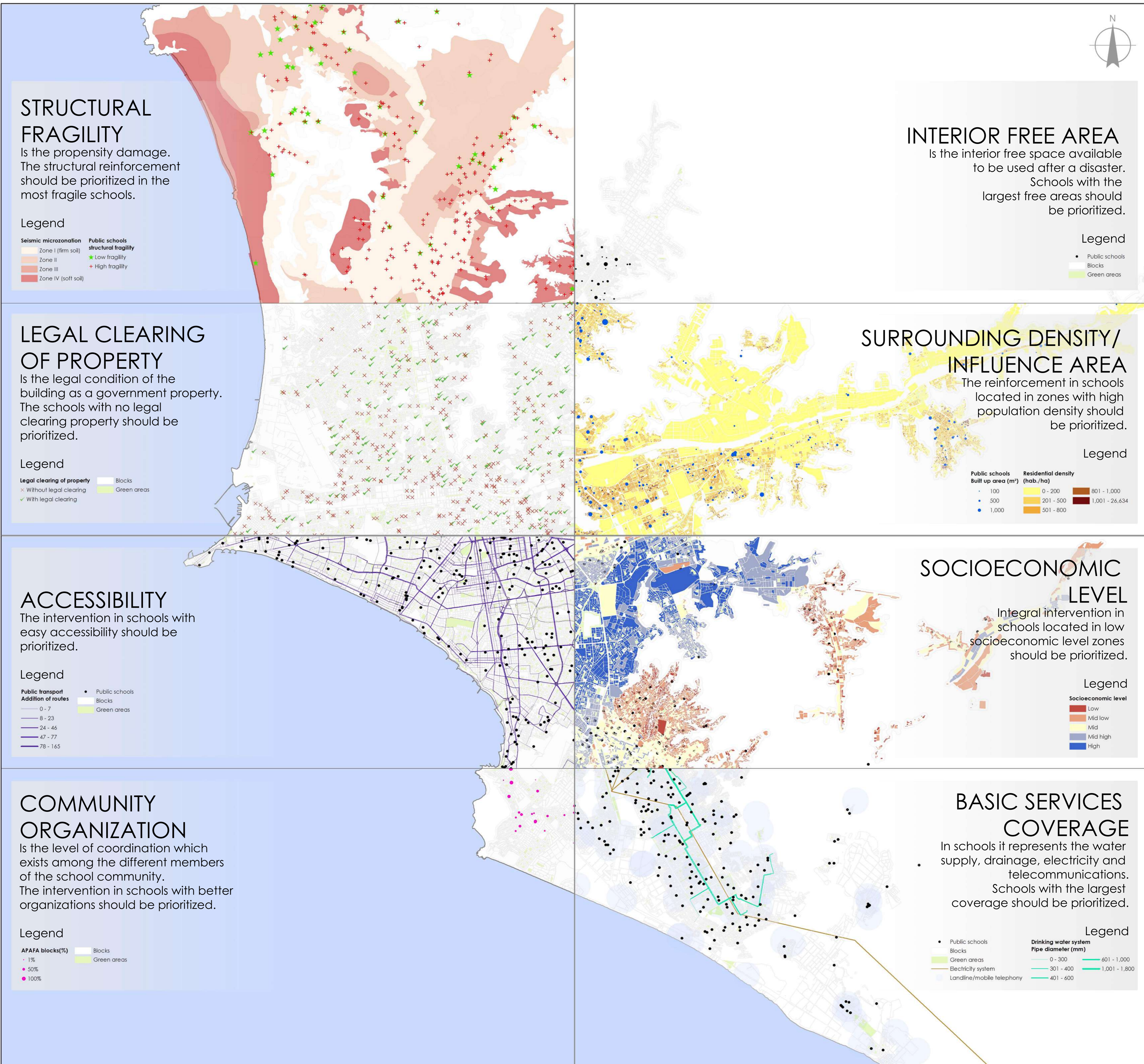

REFERENCES : MINEDU (PRONIED/DRELM), MTC, OSINERGMIN, SEDAPAL, INEI, MML, IRD.

CONCLUSIONS

This workshop accomplished transdisciplinary work which led to have established concepts and criteria for integral interventions in terms of mitigation which is the first step to resolve a complex and not very actionable problem due to the difficulty in solving all the issues involved.

As a result of this group work, important conclusions have been reached. For example, the necessity for an immediate participative plan for a relevant percentage of schools with high risk; the creations of tools to facilitate the formulations and approval of budgets; programming integral interventions in the physical structural, legal and organizational aspects in the short and long term and the necessity of the territorial approach and the use of geographical information systems (GIS) as tools to identify factors in the urban surroundings which increase risk or are essentially important during the stages of an emergency.

The existence of tools to analyze multiple criteria during decision making and the studies of similar cases in other cities around the world are the first step to develop a methodology prioritizing schools, which can be applied in the city of Lima.

ANEXOS V – Material de las encuestas

Determinación de los Pesos de Importancia Relativa
de los Factores de Riesgo

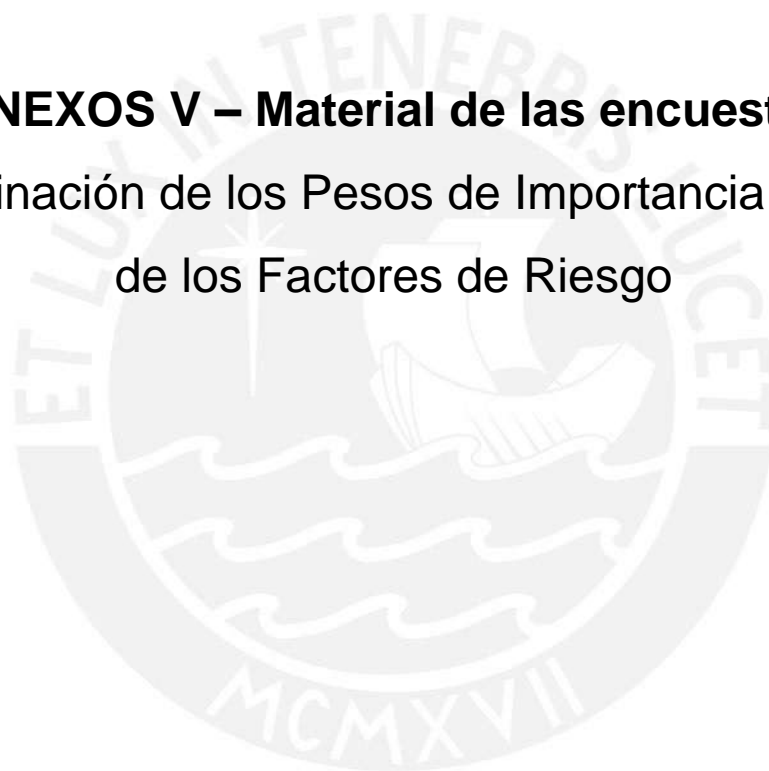

PROCEDIMIENTO DEL TRABAJO

Se utiliza la escala numérica de Saaty (1980) para la estimación de los pesos correspondientes a cada parámetro. Se asume independencia entre los parámetros.

Para la generación de pesos relativos se emplea la Matriz de Importancia usada en el Proceso de Análisis Jerárquico, herramienta del Análisis Multi-criterio.

Indicaciones

1. Revisar la Escala de Saaty. Se verán valores de 1 al 9 con su descripción.
2. Se procede a analizar cada fila o criterio, en comparación a las alternativas. La pregunta a responder para la comparación **Criterio** vs **Alternativa** será:
 - ¿Cuál factor emplearía para hacer una priorización de colegios, el **Criterio** o la **Alternativa**?
 - Luego ¿Qué tan importante es el elegido respecto al otro?
 - Por ejemplo, si es el "**Criterio** es mucho más importante que la **Alternativa**", entonces el puntaje a colocar en la celda correspondiente será: **7/1**
 - Otro ejemplo, si es la "**Alternativa** es mucho más importante que el **Criterio**" el puntaje sería: **1/7**
3. Se llenará sólo la mitad de la matriz, la sombreada en celeste o en blanco

ESCALA NUMÉRICA DE SAATY

Escala Numérica	Escala Verbal	Explicación
9	Absolutamente o muchísimo más importante o preferido que	Al comparar un elemento con el otro, el primero se considera absolutamente o muchísimo más importante o preferido que el segundo
7	Mucho más importante o preferido que	Al comparar un elemento con el otro, el primero se considera mucho más importante o preferido que el segundo
5	Más importante o preferido que	Al comparar un elemento con el otro, el primero se considera más importante o preferido que el segundo
3	Ligeramente más importante o preferido que	Al comparar un elemento con el otro, el primero es ligeramente más importante o preferido que el segundo
1	Igual o diferente a	Al comparar un elemento con el otro, hay indiferencia entre ellos.
1/3	Ligeramente menos importante o preferido que	Al comparar un elemento con el otro, el primero es ligeramente menos importante o preferido que el segundo
1/5	Menos importante o preferido que	Al comparar un elemento con el otro, el primero se considera menos importante o preferido que el segundo
1/7	Mucho menos importante o preferido que	Al comparar un elemento con el otro, el primero se considera mucho menos importante o preferido que el segundo
1/9	Absolutamente o muchísimo menos importante o preferido que	Al comparar un elemento con el otro, el primero se considera absolutamente o muchísimo menos importante o preferido que el segundo

FORMATO PARA EL INGRESO DE IMPORTANCIA RELATIVA

CRITERIOS	ALTERNATIVAS									
	Área libre interior usable post desastre	Número de servicios básicos en buen estado	Número de avenidas principales cercanas	Distancia a la vía principal más cercana	Densidad estudiantil	Densidad poblacional (entorno)	Nivel Socio-económico	Nivel de Organización Comunitaria	Fragilidad Estructural	
Área libre interior usable post desastre	1									
Número de servicios básicos en buen estado		1								
Número de avenidas principales cercanas			1							
Distancia a la vía principal más cercana				1						
Densidad estudiantil					1					
Densidad poblacional (entorno)						1				
Nivel Socio-económico							1			
Nivel de Organización Comunitaria								1		
Fragilidad Estructural										1

Encuestado: Josué Wilfredo Villanueva Alejo

Institución: MINEDU

Departamento / Área de trabajo: OPI – Evaluador de Proyectos

ALTERNATIVAS

	Área libre interior	número de servicios disponibles	Número de vías cercanas	Distancia Euclidiana a la vía principal más cercana	Densidad estudiantil	Densidad poblacional	Ingreso Promedio de la zona	N° de pabellones construidos por la APAFA	PESOS RELATIVOS
Área libre interior	1	3	1/3	1/3	1/5	1/3	1/2	1/3	0.05226
N° de servicios disponibles	1/3	1	1/3	1/3	1/5	1/3	1/3	1/3	0.03628
Número de vías cercanas	3	3	1	3	1/3	1/3	3	1/3	0.11941
Distancia Euclidiana a la vía principal más cercana	3	3	1/3	1	1/3	1/3	1/3	1/3	0.07352
Densidad estudiantil	5	5	3	3	1	3	3	3	0.285
Densidad poblacional	3	3	3	3	1/3	1	3	1/3	0.1510
Ingreso Promedio de la zona	2	3	1/3	3	1/3	1/3	1	1/3	0.08826
N° de pabellones construidos por la apafa	3	3	3	3	1/3	3	3	1	0.1938

CRITERIOS

Encuestado: Laura Rosa Valcarcel Manga

Institución: MINEDU

Departamento / Área de trabajo: OPI – Evaluadora de Proyectos

ALTERNATIVAS

	Área libre interior	número de servicios disponibles	Número de vías cercanas	Distancia Euclidiana a la vía principal más cercana	Densidad estudiantil	Densidad poblacional	Ingreso Promedio de la zona	N° de pabellones construidos por la APAFA	PESOS RELATIVOS
Área libre interior	1	7	1	1/7	1/7	1/7	7	1/9	0.0807
N° de servicios disponibles	1/7	1	1	3	1/5	1/3	3	1/7	0.0479
Número de vías cercanas	1	1	1	1/7	1/7	1/7	1/5	1/7	0.0261
Distancia Euclidiana a la vía principal más cercana	7	1/3	7	1	1/7	1/7	1/5	1/7	0.0703
Densidad estudiantil	7	5	7	7	1	5	7	1/7	0.2006
Densidad poblacional	7	3	7	7	1/5	1	7	1/7	0.1434
Ingreso Promedio de la zona	1/7	1/3	5	5	1/7	1/7	1	1/7	0.0564
N° de pabellones construidos por la apafa	9	7	7	7	7	7	7	1	0.3745

CRITERIOS

Encuestado: Adela Cáceres del Carpio

Institución: MINEDU

Departamento / Área de trabajo: PRONIED

ALTERNATIVAS

	Área libre interior	número de servicios disponibles	Número de vías cercanas	Distancia Euclidiana a la vía principal más cercana	Densidad estudiantil	Densidad poblacional	Ingreso Promedio de la zona	N° de pabellones construidos por la APAFA	PESOS RELATIVOS
Área libre interior	1	1/7	1/3	1/5	3	5	9	7	0.1272
N° de servicios disponibles	7	1	3	3	5	7	9	9	0.3548
Número de vías cercanas	3	1/3	1	1/3	1	3	7	5	0.1238
Distancia Euclidiana a la vía principal más cercana	5	1/3	3	1	3	5	9	7	0.2228
Densidad estudiantil	1/3	1/5	1	1/3	1	1	5	3	0.0735
Densidad poblacional	1/5	1/7	1/3	1/5	1	1	1	3	0.0457
Ingreso Promedio de la zona	1/9	1/9	1/7	1/9	1/5	1	1	1/3	0.0224
N° de pabellones construidos por la apafa	1/7	1/9	1/5	1/7	1/3	1/3	3	1	0.0298

CRITERIOS

Encuestado: Antonio Zeballos Cabrerar

Institución: Banco Mundial

Departamento / Área de trabajo: Consultor externo

ALTERNATIVAS

	Área libre interior	número de servicios disponibles	Número de vías cercanas	Distancia Euclidiana a la vía principal más cercana	Densidad estudiantil	Densidad poblacional	Ingreso Promedio de la zona	N° de pabellones construidos por la APAFA	PESOS RELATIVOS
Área libre interior	1	1/3	1	1/3	5	5	7	3	0.1502
N° de servicios disponibles	3	1	3	1	7	7	9	5	0.2922
Número de vías cercanas	1	1/3	1	1/3	3	3	5	1/3	0.0948
Distancia Euclidiana a la vía principal más cercana	3	1	3	1	5	5	5	1	0.2151
Densidad estudiantil	1/5	1/7	1/3	1/5	1	1	3	1/5	0.0390
Densidad poblacional	1/5	1/7	1/3	1/5	1	1	3	1/5	0.0390
Ingreso Promedio de la zona	1/7	1/9	0.2	0.2	1/3	1/3	1	1/5	0.0229
N° de pabellones construidos por la apafa	1/3	1/5	3	1	5	5	5	1	0.1469

CRITERIOS

Encuestado: Blanca Elvira Morales Yzaguirre

Institución: MINEDU

Departamento / Área de trabajo: SPE – Especialista de Inversiones

ALTERNATIVAS

	Área libre interior	número de servicios disponibles	Número de vías cercanas	Distancia Euclidiana a la vía principal más cercana	Densidad estudiantil	Densidad poblacional	Ingreso Promedio de la zona	N° de pabellones construidos por la APAFA	PESOS RELATIVOS
Área libre interior	1	1	4	1/3	1/4	1/4	1/4	1/3	0.0608
N° de servicios disponibles	1	1	3	1/2	1/4	1/4	1/3	1/3	0.0583
Número de vías cercanas	1/4	1/3	1	1/3	1/3	1/3	1/3	1/3	0.0388
Distancia Euclidiana a la vía principal más cercana	3	2	3	1	1/3	1/4	1/3	1/3	0.0824
Densidad estudiantil	4	4	3	3	1	1/4	1/3	1/3	0.1255
Densidad poblacional	4	4	3	4	4	1	1/4	1/3	0.1731
Ingreso Promedio de la zona	4	3	3	3	3	4	1	1/4	0.1985
N° de pabellones construidos por la apafa	3	3	3	3	3	3	4	1	0.2626

CRITERIOS

Encuestado: Graciela Fernández de Córdoba

Institución: PUCP

Departamento / Área de trabajo: CIAC – Docente e Investigadora

ALTERNATIVAS

	Área libre interior	número de servicios disponibles	Número de vías cercanas	Distancia Euclidiana a la vía principal más cercana	Densidad estudiantil	Densidad poblacional	Ingreso Promedio de la zona	N° de pabellones construidos por la APAFA	PESOS RELATIVOS
Área libre interior	1	1	7	3	1	3	1	3	0.1883
N° de servicios disponibles	1	1	9	3	1	3	1	3	0.1935
Número de vías cercanas	1/7	1/9	1	1/5	1/7	1/5	1/7	1/7	0.0198
Distancia Euclidiana a la vía principal más cercana	1/3	1/3	5	1	1/3	1	1	1/3	0.0779
Densidad estudiantil	1	1	7	3	1	3	1	3	0.1883
Densidad poblacional	1/3	1/3	5	1	1/3	1	1/3	2	0.0783
Ingreso Promedio de la zona	1	1	7	1	1	3	1	2	0.1632
N° de pabellones construidos por la apafa	1/3	1/3	7	3	1/3	1/2	1/2	1	0.0906

CRITERIOS

Encuestado: Giancarlo Harry Bayona Valencia

Institución: MINEDU

Departamento / Área de trabajo: OPI – Evaluador de Proyectos - Economista

ALTERNATIVAS

	Área libre interior	número de servicios disponibles	Número de vías cercanas	Distancia Euclidiana a la vía principal más cercana	Densidad estudiantil	Densidad poblacional	Ingreso Promedio de la zona	N° de pabellones construidos por la APAFA	PESOS RELATIVOS
Área libre interior	1	7	5	5	1/5	1/3	1	5	0.1606
N° de servicios disponibles	1/7	1	3	3	1/5	1/3	1	3	0.0803
Número de vías cercanas	1/5	1/3	1	3	1/7	1/5	1/3	1/3	0.0379
Distancia Euclidiana a la vía principal más cercana	1/5	1/3	1/3	1	1/7	1/5	1/5	1/5	0.0254
Densidad estudiantil	5	5	7	7	1	2	5	5	0.3336
Densidad poblacional	3	3	5	5	1/2	1	3	5	0.2087
Ingreso Promedio de la zona	1	1	3	5	0.2	0.1/3	1	1	0.0855
N° de pabellones construidos por la apafa	1/5	1/3	3	5	1/5	1/5	1	1	0.0679

CRITERIOS

Encuestado: Ivo Diandich Días Ortega

Institución: MINEDU

Departamento / Área de trabajo: OPI – Evaluador de Proyectos

ALTERNATIVAS

	Área libre interior	número de servicios disponibles	Número de vías cercanas	Distancia Euclidiana a la vía principal más cercana	Densidad estudiantil	Densidad poblacional	Ingreso Promedio de la zona	N° de pabellones construidos por la APAFA	PESOS RELATIVOS
Área libre interior	1	5	5	5	5	7	5	1/5	0.2717
N° de servicios disponibles	1/5	1	1	1	1	2	1	1/4	0.0681
Número de vías cercanas	1/5	1	1	1	1	2	1	1/5	0.0656
Distancia Euclidiana a la vía principal más cercana	1/5	1	1	1	1	2	1	1/5	0.0656
Densidad estudiantil	1/5	1	1	1	1	3	1	1/5	0.0710
Densidad poblacional	1/7	1/2	1/2	1/2	1/3	1	1	1/5	0.0414
Ingreso Promedio de la zona	1/5	1	1	1	1	1	1	1/4	0.0627
N° de pabellones construidos por la apafa	5	4	5	5	5	5	4	1	0.3539

CRITERIOS

Encuestado: Martha Vilela Malpartida

Institución: PUCP

Departamento / Área de trabajo: CIAC – Docente e Investigadora

ALTERNATIVAS

	Área libre interior	número de servicios disponibles	Número de vías cercanas	Distancia Euclidiana a la vía principal más cercana	Densidad estudiantil	Densidad poblacional	Ingreso Promedio de la zona	N° de pabellones construidos por la APAFA	PESOS RELATIVOS
Área libre interior	1	5	4	1	1	4	4	2	0.2186
N° de servicios disponibles	1/5	1	2	1/3	1/5	2	3	1/2	0.0747
Número de vías cercanas	1/4	1/2	1	1/5	1/5	2	2	1/3	0.0551
Distancia Euclidiana a la vía principal más cercana	1	3	5	1	1	4	5	2	0.2154
Densidad estudiantil	1	5	5	1	1	4	5	2	0.2298
Densidad poblacional	1/4	1/2	1/2	1/4	1/4	1	1	1/3	0.0438
Ingreso Promedio de la zona	1/4	1/3	0.5	0.2	0.2	1	1	1/3	0.0398
N° de pabellones construidos por la apafa	1/2	2	3	1/2	1/2	3	3	1	0.1228

CRITERIOS

Encuestado: Nilda Stella Merino Campos

Institución: MINEDU

Departamento / Área de trabajo: DIECA – Especialista en DRG

ALTERNATIVAS

	Área libre interior	número de servicios disponibles	Número de vías cercanas	Distancia Euclidiana a la vía principal más cercana	Densidad estudiantil	Densidad poblacional	Ingreso Promedio de la zona	N° de pabellones construidos por la APAFA	PESOS RELATIVOS
Área libre interior	1	3	3	3	7	3	3	1/3	0.1902
N° de servicios disponibles	1/3	1	3	3	5	5	3	1/5	0.1520
Número de vías cercanas	1/3	1/3	1	1	3	3	5	1/3	0.1017
Distancia Euclidiana a la vía principal más cercana	1/3	1/3	1	1	3	1	3	1/5	0.0719
Densidad estudiantil	1/7	1/5	1/3	1/3	1	1/7	1/5	1/5	0.0268
Densidad poblacional	1/3	1/5	1/3	1	7	1	3	1/5	0.0771
Ingreso Promedio de la zona	1/3	1/3	0.2	1/3	5	1/3	1	1/7	0.0475
N° de pabellones construidos por la apafa	3	5	3	5	5	5	7	1	0.3327

CRITERIOS

Encuestado: Myriam Rebeca Rivera Holguín

Institución: PUCP

Departamento / Área de trabajo: Psicología - Docente e Investigadora

ALTERNATIVAS

	Área libre interior	número de servicios disponibles	Número de vías cercanas	Distancia Euclidiana a la vía principal más cercana	Densidad estudiantil	Densidad poblacional	Ingreso Promedio de la zona	N° de pabellones construidos por la APAFA	PESOS RELATIVOS
Área libre interior	1	5	3	3	1/3	1	3	1/7	0.1028
N° de servicios disponibles	1/5	1	1/5	1/5	1/7	1/5	1/7	1/7	0.0212
Número de vías cercanas	1/3	5	1	1	1/3	1/3	1/5	1/7	0.0475
Distancia Euclidiana a la vía principal más cercana	1/3	5	1	1	1/7	1/5	1/3	1/7	0.0437
Densidad estudiantil	3	7	3	7	1	1	3	1/5	0.1595
Densidad poblacional	1	5	3	5	1	1	3	1/5	0.1254
Ingreso Promedio de la zona	1/3	7	5	3	1/3	1/3	1	1/7	0.0899
N° de pabellones construidos por la apafa	7	7	7	7	5	5	7	1	0.4100

CRITERIOS

Tabla resumen de Pesos Relativos para cada uno de los encuestados y promedio final empleado en la metodología

FACTORES	INDICADOR	AZC	Blanca	Nilda	Laura	Josué	Giancarlo	Ivo	Adela	Martha	Graciela	Sandra	Miryam	PROMEDIO	DESV. EST.
Espacio para instalaciones y almacenamiento post Desastre	Área libre interior	0.15	0.06	0.19	0.08	0.05	0.16	0.27	0.13	0.22	0.19	0.10	0.10	15%	6.9%
Cobertura de servicios básicos	N° de servicios disponibles	0.29	0.06	0.15	0.05	0.04	0.08	0.07	0.35	0.07	0.19	0.02	0.02	13%	11.1%
Accesibilidad: Número de vías cercanas	Número de vías cercanas	0.09	0.04	0.10	0.03	0.12	0.04	0.07	0.12	0.06	0.02	0.05	0.05	7%	3.7%
Accesibilidad: Distancia Euclidiana a la vía principal más cercana	Distancia Euclidiana a la vía principal más cercana	0.22	0.08	0.07	0.07	0.07	0.03	0.07	0.22	0.22	0.08	0.04	0.04	11%	7.4%
Población estudiantil expuesta	Densidad estudiantil	0.04	0.13	0.03	0.20	0.29	0.33	0.07	0.07	0.23	0.19	0.16	0.16	16%	10.1%
Demanda de atención post desastre	Densidad poblacional	0.04	0.17	0.08	0.14	0.15	0.21	0.04	0.05	0.04	0.08	0.13	0.13	10%	6.0%
Desigualdad Social de Lima	Ingreso Promedio de la zona	0.02	0.20	0.05	0.06	0.09	0.09	0.06	0.02	0.04	0.16	0.09	0.09	8%	5.6%
Organización / Sinergia de la comunidad	N° de pabellones construidos por la apapa	0.15	0.26	0.33	0.37	0.19	0.07	0.35	0.03	0.12	0.09	0.41	0.41	22%	13.6%



**ANEXOS VII – DIAGRAMA DE FLUJO DE LA
METODOLOGÍA DE PRIORIZACIÓN PROPUESTA**

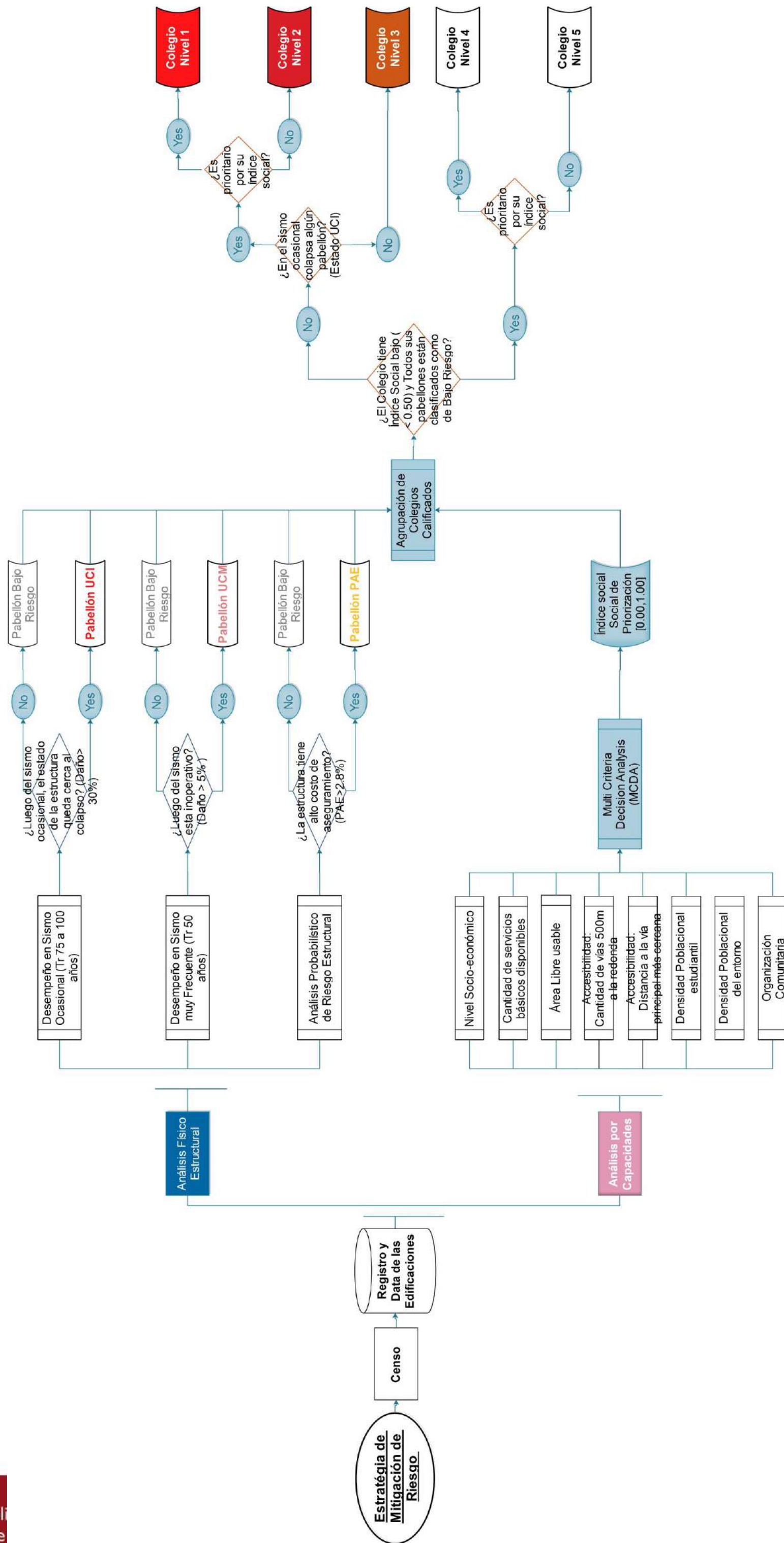

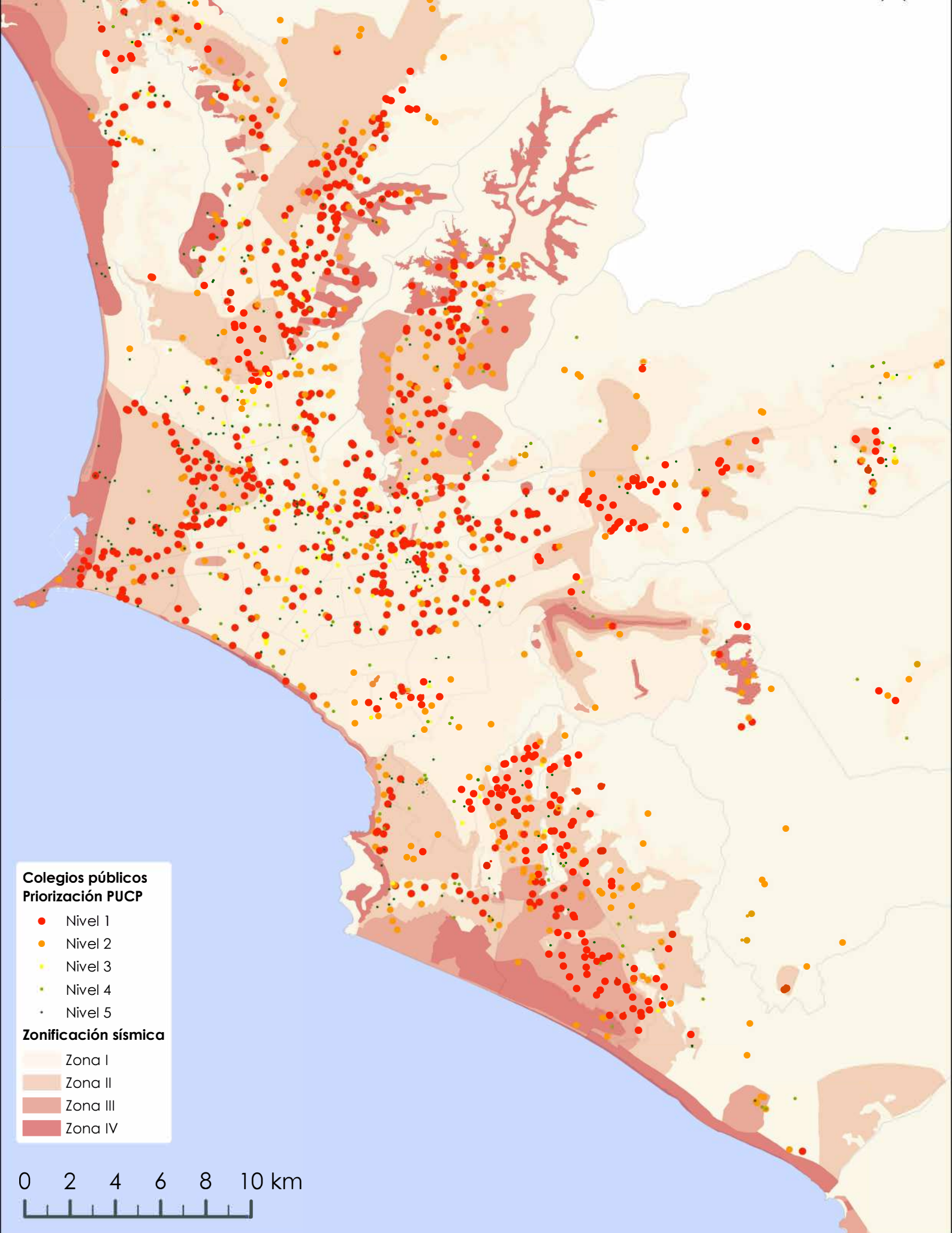

**ANEXOS IX – Cronograma del Plan de trabajo
para la tesis**

