

N°: _____
 Código PUCP: _____

CONSENTIMIENTO INFORMADO

Buenos días/tardes. Mi nombre es Laura Amaya López (20040876) y actualmente me encuentro trabajando en una investigación como parte de mi tesis para optar al título de licenciada en la especialidad de Psicología Social de la Pontificia Universidad Católica del Perú. Este estudio tiene como objetivo conocer la opinión de los universitarios sobre distintos temas sociales del Perú, por lo que te pido me ayudes respondiendo a este cuestionario que aproximadamente te tomará completar **15 minutos**.

La información que brindes será trabajada de manera **confidencial** y sólo con fines académicos. Sin embargo, te agradeceré coloques tu nombre o tu código de alumno en el lugar que se indica más abajo, únicamente con la finalidad de agilizar el procesamiento de recolección de la información.

Yo _____ por medio de la presente acepto participar en el siguiente estudio, tomando en consideración que se me ha explicado el objetivo del mismo; razón por la cual decido participar libremente en él, llenando el siguiente cuestionario con total sinceridad.

Lima, ____ de _____ de 2009

Te agradezco de antemano tu colaboración y, ante cualquier duda o comentario sobre esta investigación, puedes contactarte directamente conmigo (lamaya@pucp.edu.pe). Si lo deseas, podrás solicitar una copia del trabajo realizado con la información obtenida una vez que la tesis haya sido sustentada. Dada las características del cuestionario, esta información será analizada de manera grupal por lo que no se te podrá ofrecer información individualizada de tus respuestas.

¡MUCHAS GRACIAS POR TU COLABORACIÓN!

Datos personales

1. Edad exacta: _____ años
2. Sexo: Masculino 1 Femenino 2
3. Centro de estudios: _____
4. Etapa de la carrera: _____ Ciclo
5. Especialidad a seguir: _____
6. Distrito donde vive actualmente: _____

Tabla B3. Prueba de Normalidad KS para una muestra- Peligro sí mismo- limeño promedio

	Asimetría	Curtosis	Z	p
Peligro sí mismo	0.09	-0.79	1.423	0.035
Peligro limeño promedio	-0.02	-0.60	1.165	0.132
<i>n</i>	87	87	87	87

Gráficos B7 y B8.

Histogramas de las preguntas relacionadas a la percepción de peligrosidad para sí mismo y el limeño promedio

¿Cuál es la probabilidad que tiene el limeño promedio de ser víctima de un acto delictivo, en Lima, en los 12 próximos meses?

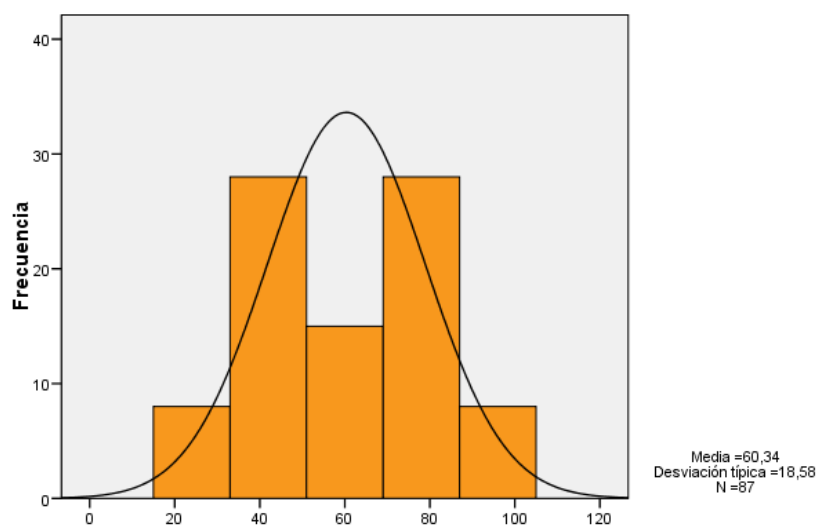

¿Cuál es la probabilidad que tú tienes de ser víctima de un acto delictivo, en Lima, en los 12 próximos meses?

